Cuprinsul

701 Prin Jertfa sfîntă
702 Două case
703 Noi avem un Mare Preot
704 Mîntuire ne-a dat
705 Se revarsă Duhul sfînt
706 Fericit pe cărare
707 Pe lîngă drumul spre Damasc
708 Spre Țărnu
709 Isus, Pîinea vieții
710 Du-mă, Doamne la Golgota
711 Îți mulțumesc Isuse
712 Isus din nou se naște
713 Ușoară ni se pare
714 Doamne, noi vrem
715 Mîna Ta
716 Ce minunat!
717 Răpirea
718 De-ai ști cît de mult ești iubit!
719 Ce mare ești
720 Veniți în Casa Domnului
721 Aducem slavă lui Dumnezeu
722 Ridică fruntea
723 Mereu mai tare urlă marea
724 Dumnezeu ne iubește
725 Viața aceasta este un vis
726 „Isus e-un mit" se strigă azi
727 În brațul Tău Isuse
728 NAȘTEREA DOMNULUI
729 O, nu avem cuvînt pe buze
730 Mărturisire
731 Privim spre cerul luminos
732 Ne-om întîlni
733 Urare păstorilor
734 Iată vremea cînd cu Petru
735 Se revarsă azi Duhul
736 Știu
737 Viața e mult prea scurtă soirosim
738 E ziua ta
739 Jertfa supremă
740 Toți putem vedea
741 Doamne fă să cred
742 Cîntarea cîntărilor
743 „Lăsați copiii să vină"
744 O solie am eu
745 Într-o zi ca astăzi
746 Spargeți vasul de-alabastru!
747 O, ce minune în zori
748 Cum să nu-ți cînt?
749 Viu ești Tu Isuse
750 Aleluia, Aleluia!
751 Onoare-ți dăm
752 Dne noi Îți mulțumim
753 Sfînta Carte ne vorbește
754 Ziua fraților sosit-a
755 O, ce bucurie vom avea
756 Cît un grăunte
757 Dă-ne Dnu Duhul Sf
758 Vestesc Cuvîntul
759 Pe culmile scălalate
760 Străin de ești
761 În Tine Doamne au sperat
762 Noi așteptăm doar binele
763 Cînd te ridici în spațiu
764 Isuse scump e calea grea
765 Vină toți copiii
766 Dacă nu te întorci la Hristos
767 Ziua groaznică sosit-a
768 Ce grea e crucea Doamne
769 Ne-a strămutat în Împărăția
770 Sfinte Tată bun și blînd
771 Sînt gata să-ți urmez
772 De cînd am crescut puțin
773 Dă-le putere iubiților Tăi
774 Nu predicați povești și basme
775 Dați-i slavă Tatălui din cer
776 Ce har e-n inimă iubirea
777 Balaam
778 În mijlocul furtunii
779 O, ce vremuri vin mereu
780 Scopul predicilor noastre
781 Rîvnă fără pricepere
782 Noi suferim
783 Am crescut lîngă
784 La nunta celor doi
785 Flori pe cîmpii
786 Numai pt. slava
787 Ce plăcute pt. De
788 Veniți, voi cei
789 Fă să nu calc
790 Întărește-mă-n
791 Doar dacă
792 Cîntarea bucuriei
793 Mare mai e secerișul
794 Mulțumesc
795 A pacea vie
796 Tu știi că El revine?
797 Și iarăși
798 Aici ne-ai pus
799 „Ne vom întoarce"
800 Va fi o zi de cînte

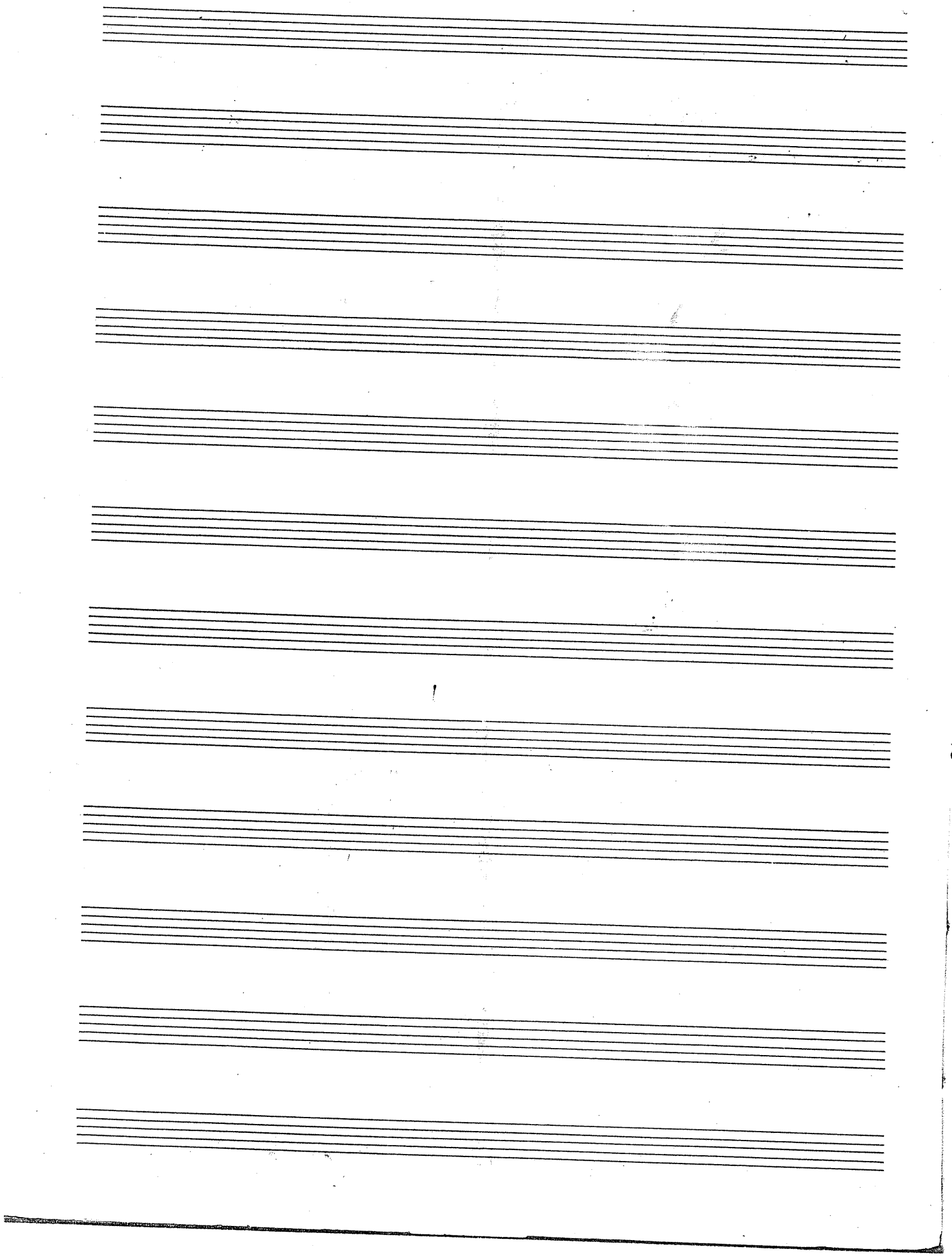

111 - 701. Prin jertfa sfîntă de pe cruce.

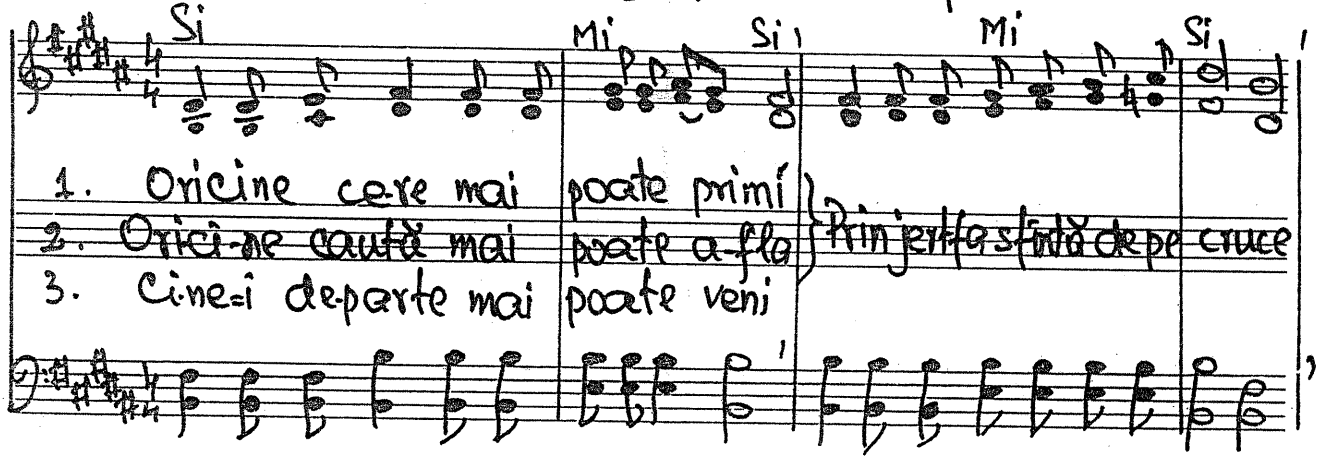

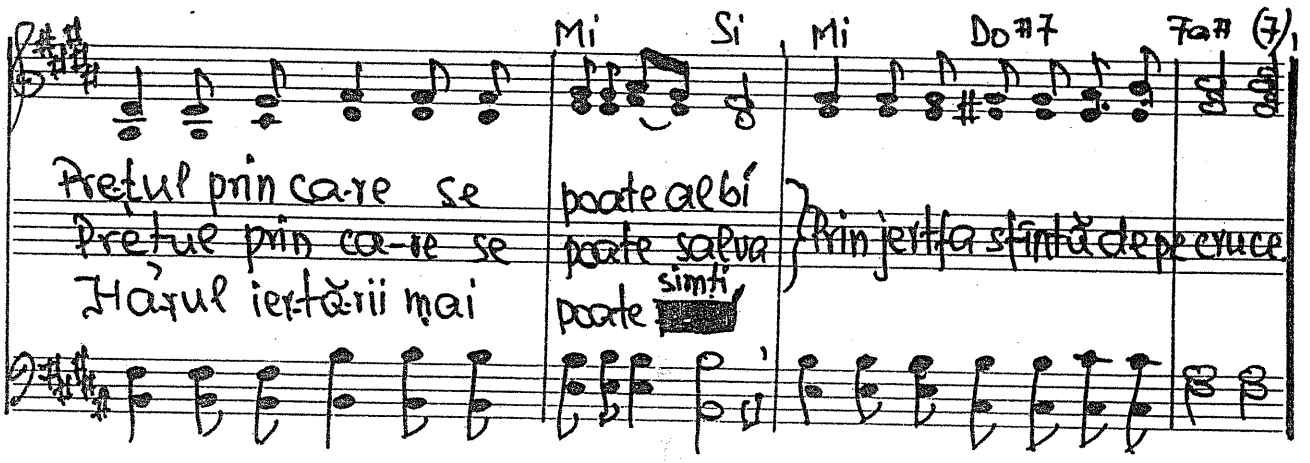

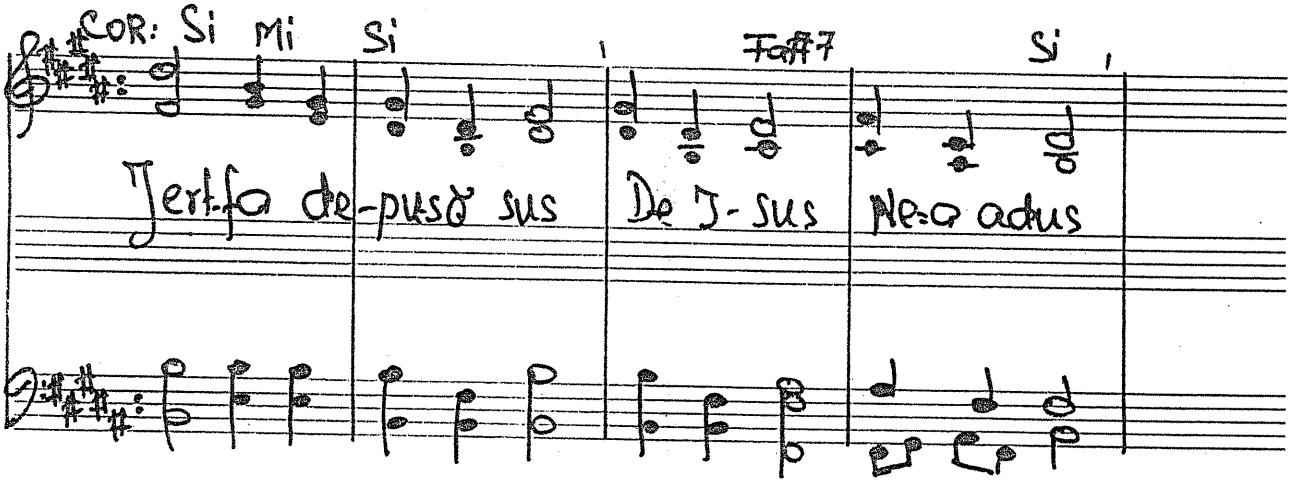

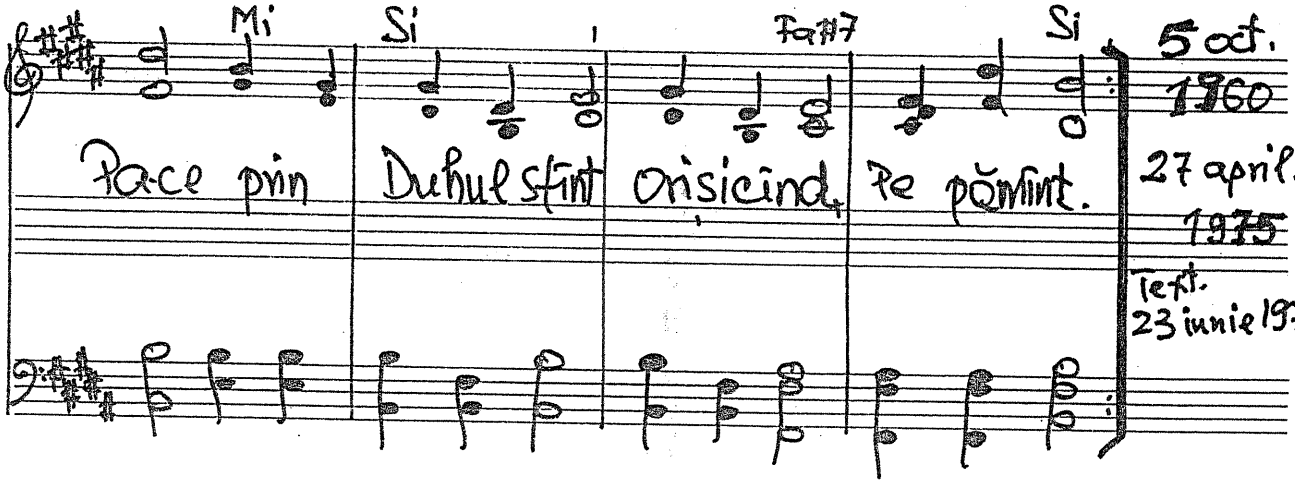

5 oct. 1960
27 apr. 1975
Text. 23 iunie 1975

867

Moderato

tuz. Două case

O-mu-le, ce zi și noap-te trec
D.C. Pentru fu-tur ce se gă-sește să zi. desti-te dă-nii

angajezi; Dar ai depus. După, cas-cul-tă-o iar-na mele vie-ții, soapte: re-ce Găsește-ți Fi-vei și

la CODA

bo timp pentru tu cu a- ca-sa din cei mi-ntu- cer să lu- crezi!

19 II 1966
27 IV 1975

8. TRIO

Allegretto

Re

1. Cu toți pe ru-me — Avem o casă fi-e- ca-re —
2. Puțini sînt a-nu — În care-aicea vei pe-ne-ce —
3. Iisus pe cru-ce — Plăti un drept de-a fi în sla-vă —
4. Prin fapte bu-ne — În ceruri cărămizi vei du-ce; —

La7 Re

— Dar ori ce-ai spu-ne — Tu știi că-odată-o vei lăsa —
— Nu-s doar bete-nii — Dar spune-mi unde-i casa ta? —
— El ne va du-ce — În fericiri de-l vom urma. —
— Treptat vei pu-ne — Acoperiș la casa ta —

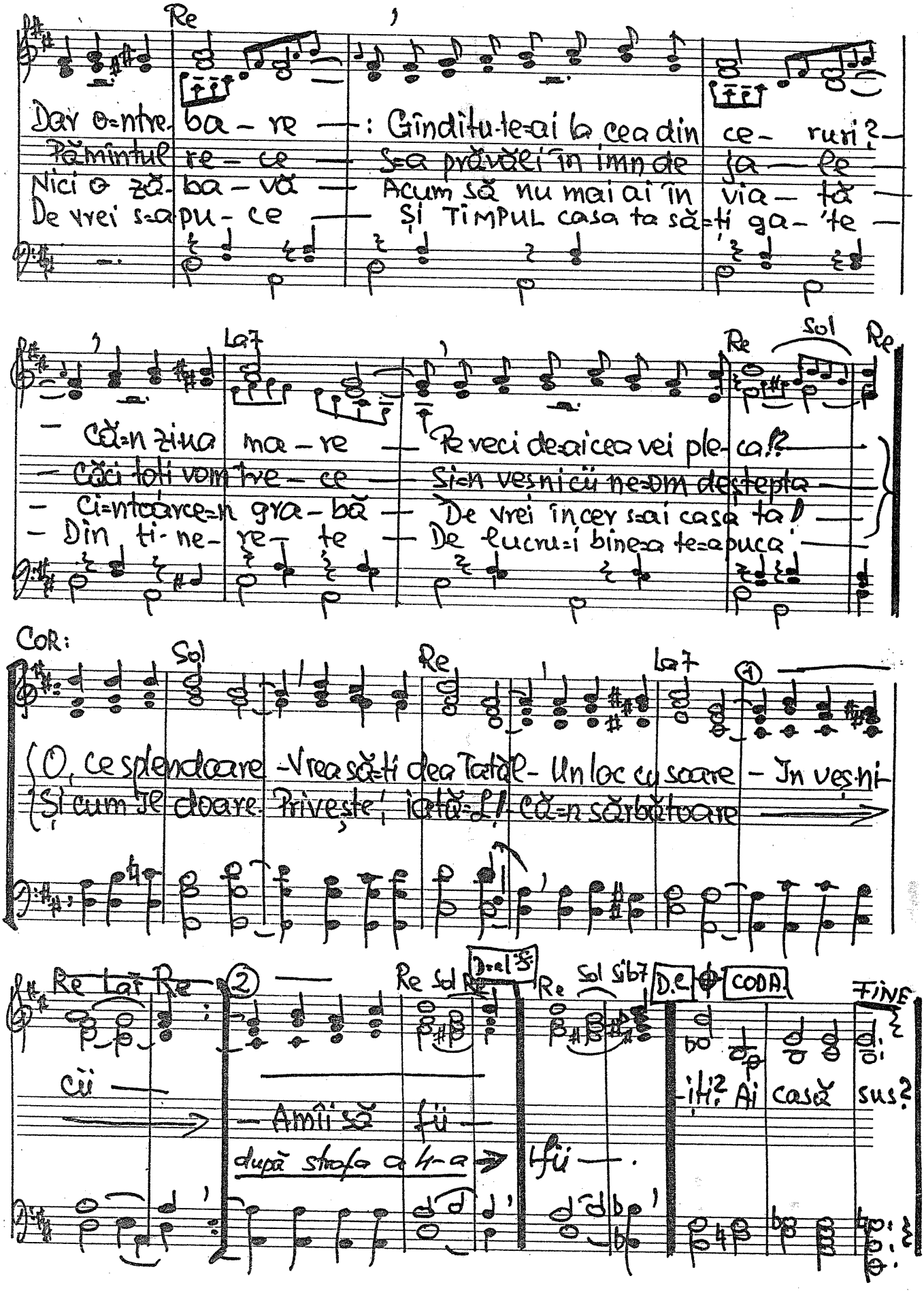

Re

Dar o=ntre- ba - re — : Gîndi-tu-te=ai la cea din ce- ruri? —
Pămîntul re - ce — S=a prăvăli în imn de ja — le —
Nici o ză- ba - vă — Acum să nu mai ai în via — tă —
De vrei s=a pu - ce — Și TIMPUL casa ta să=ți ga - 'te —

La7 Re Sol Re

— Că=n zi-ua ma - re — Pe veci de=ai cea vei ple- ca!? —
— Căci toți vom tre - ce — Și=n veșnicii ne=om deștepta —
— Ci=ntoarce=n gra - bă — De vrei încer s=ai casa ta! —
— Din ti- ne- re - te — De lucru=i bine=a te=apuca —

COR:

Sol Re La7 ①

O, ce splendoare — Vrea să=ți dea Tatăl — Un loc cu soare — În veș-ni-
Și cum îl doare. Privește, iată=l! Că=n sărbătoare ⟶

Re La7 Re ② Re Sol Re D.al 𝄋 Re Sol Sib7 D.C. CODA FINE

cii — — Amîi să fii — ți? Ai casă sus?
după strofa a 4-a ⟶ fii —.

Solo. 438 — TU 5. NOI avem un Mare Preot

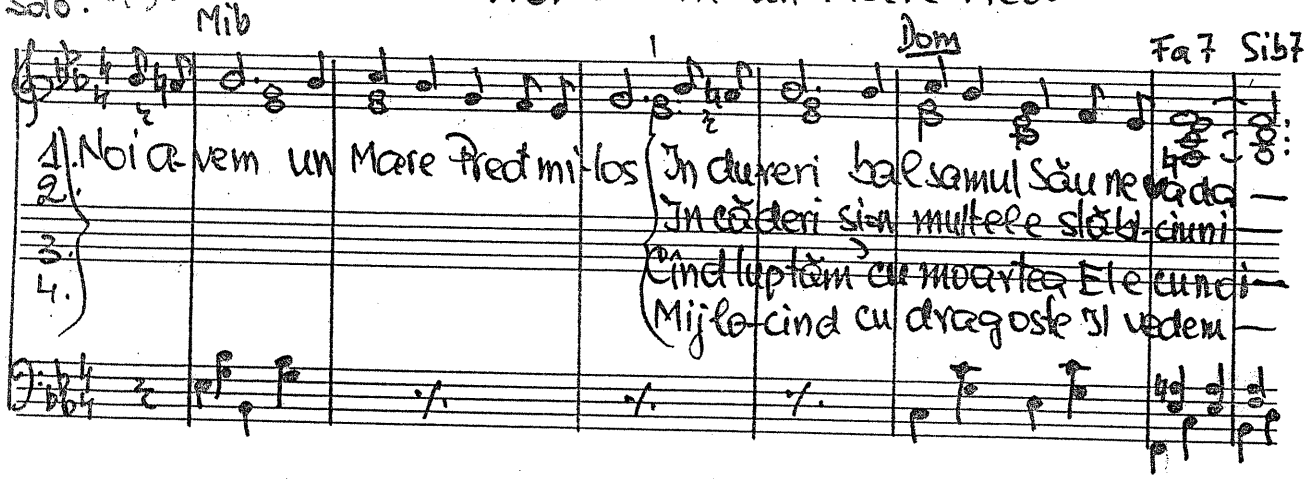

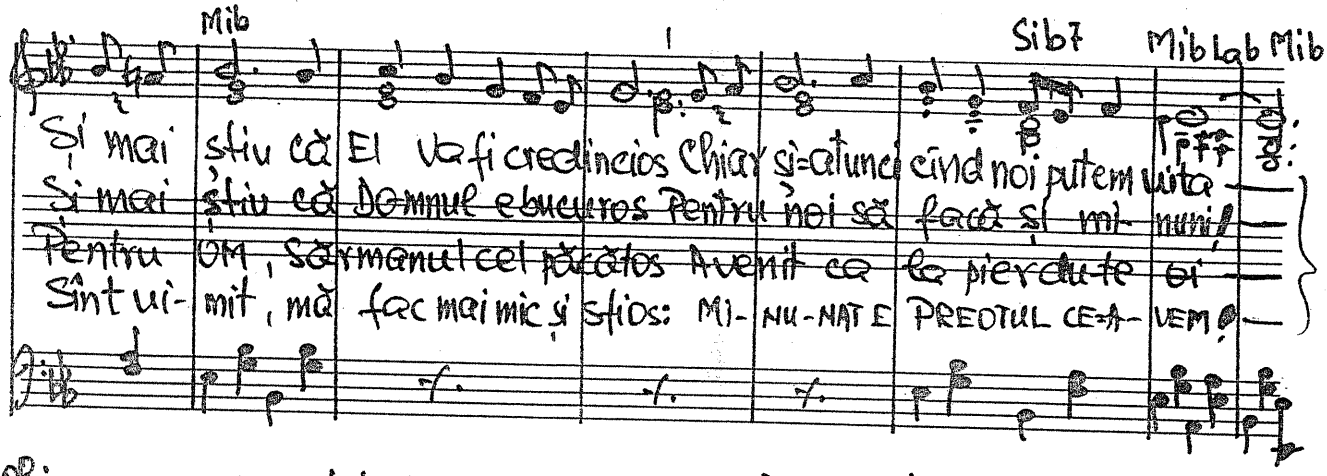

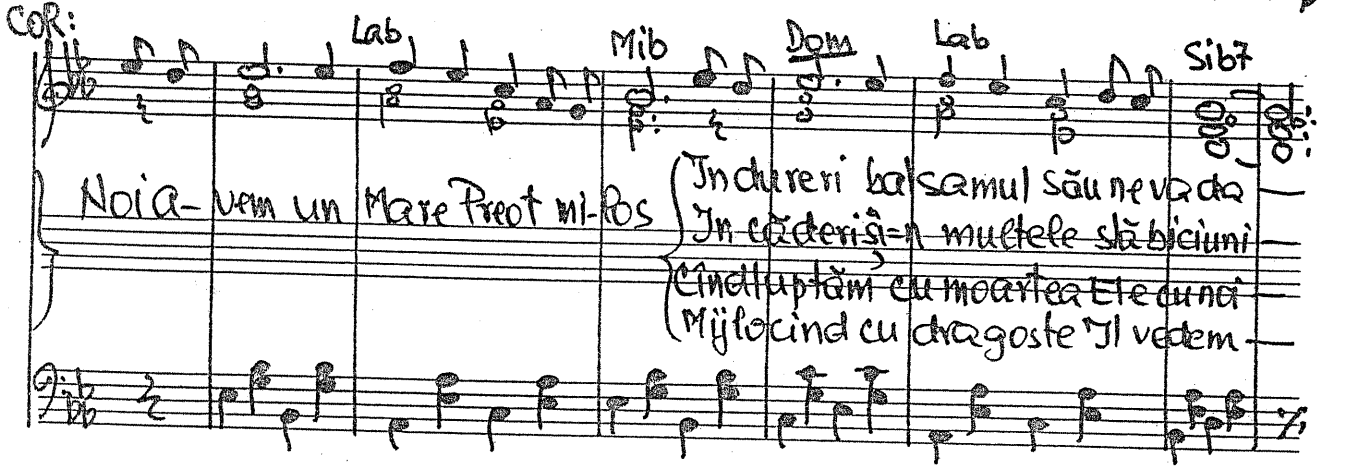

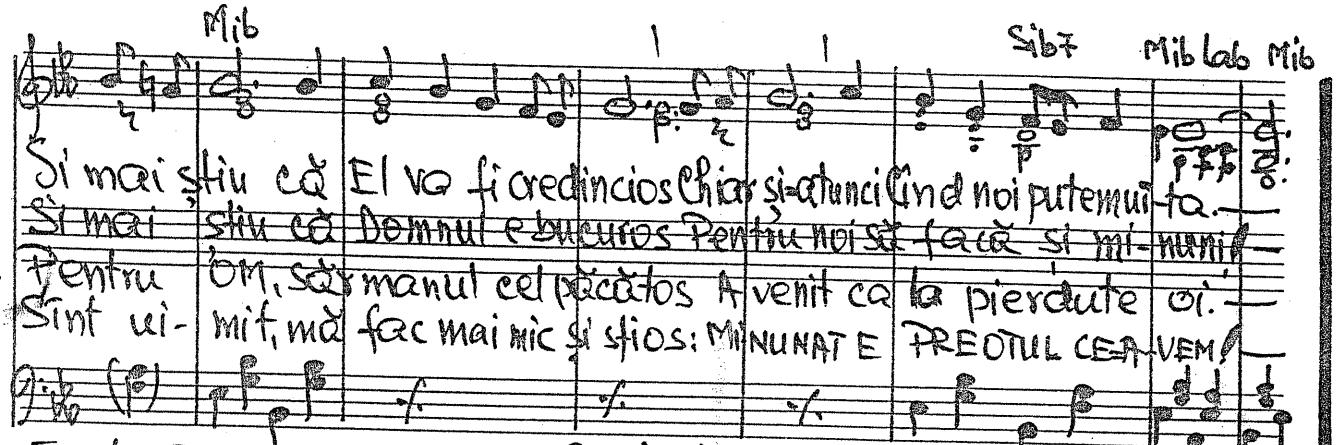

Text 19-II-1984. 2 oct. 1974

-704. Mîntuire ne-a dat.

Mi(b) Si(b)7

1. Mîntuire ne-a dat De moarte ne-a salvat; Mîntuire ne-a dat De moarte ne-a sal-
2. Din iubire-L urmăm Şi-n El ne bucurăm; Din iubire-L urmăm Şi-n El ne bucu-
3. Fiindcă Domnul e bun Să-ntoarcă chiaracum; Fiindcă Dl e bun Să-ntoarcă chiara-
4. Domnul vine curînd El vine în curînd; Domnul vine curînd El vine în cu-

Mi(b) Fa#(Fa)7 Si(b)7 Mi(b) La(b) Mi(b) Do7(Si7)

vat; Mîntuire ne-a dat De moarte ne-a salvat Deci fie lăudat-
răm; Din iubire-L urmăm Şi-n El ne bucurăm De aceia-I cîntăm
cum; Fiindcă Dl e bun Să-ntoarcă chiaracum la oameni le spun
rînd; Domnul vine curînd El vine în curînd Din nou pe pămînt

Si 7 Mi D.C Do7 Fa

(2) 30 mai 1973 (4) — (5) Fericit cu Iisus
28 apr. 1975

Fa Do7

Sus În Țara cea de sus; Fericit cu Iisus — În Țara cea de

Fa Sol7 Do7 Fa Sib Fa

sus; Fericit cu Iisus În Țara cea de sus Tu fi-vei nespus. nespus!

105. Se revarsă Duhul Sfînt

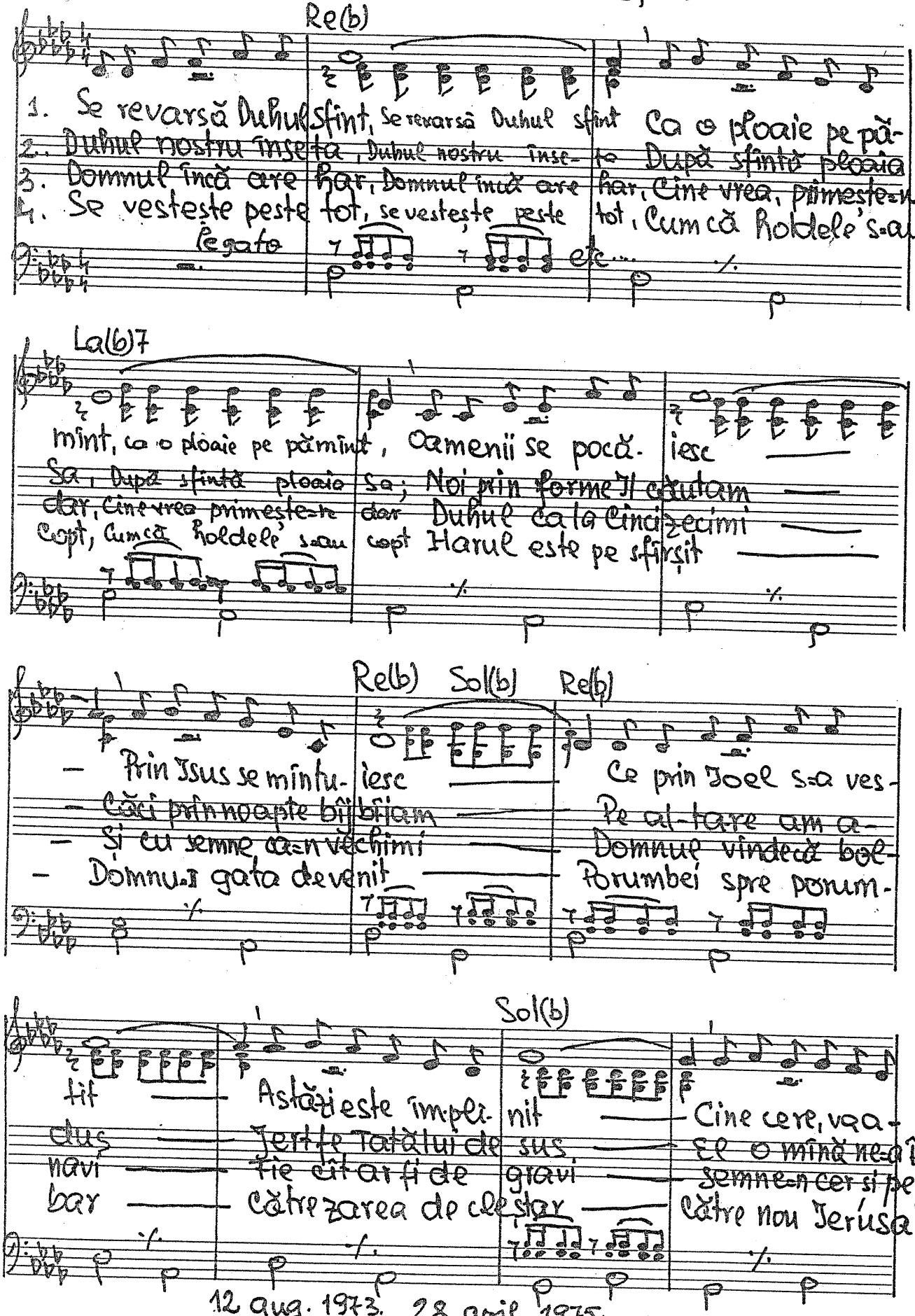

12 aug. 1973. 28 apr. 1975

872

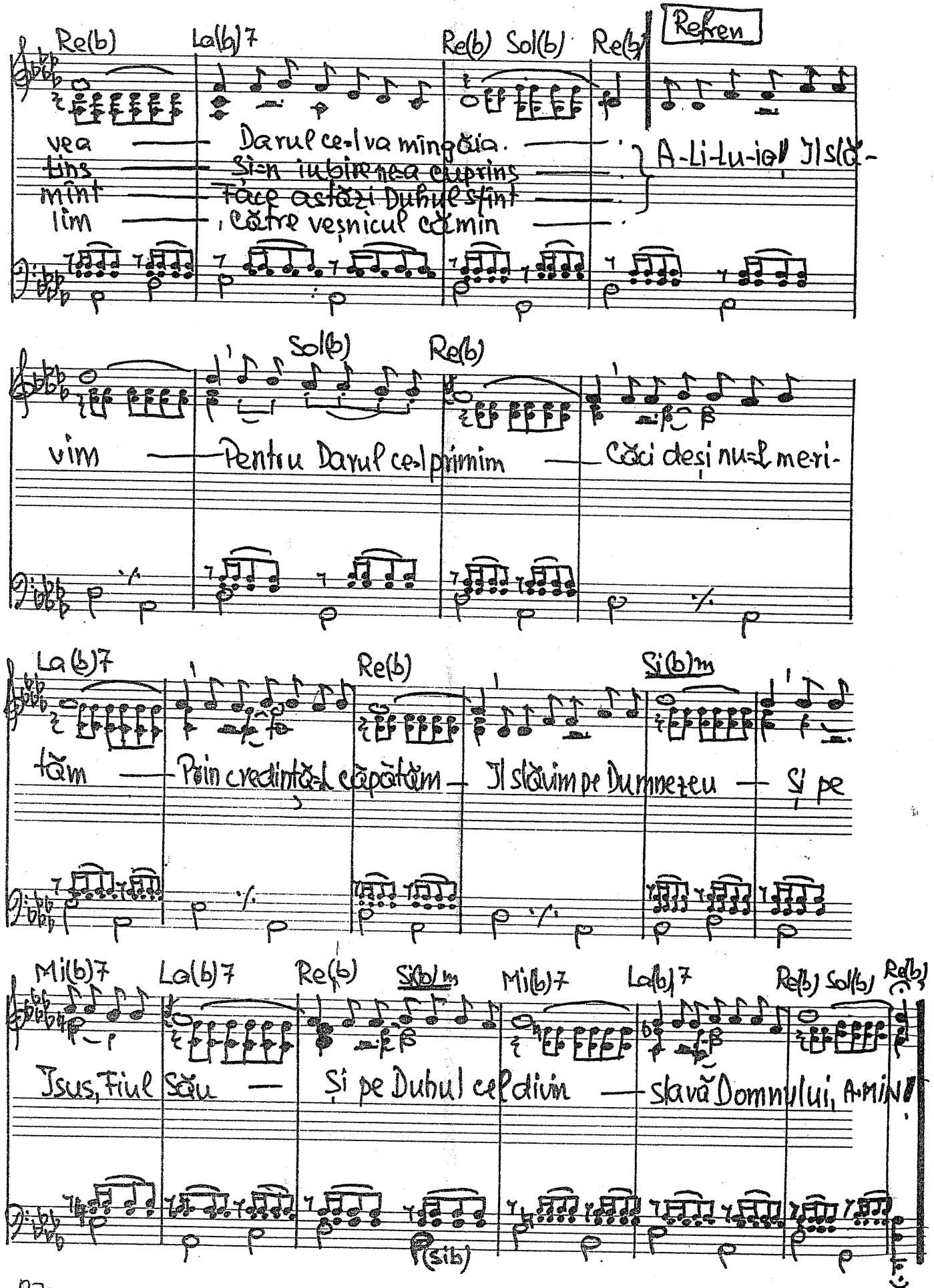
Refren
Re(b) La(b)7 Re(b) Sol(b) Re(b)
vea — Darul ce-l va mîngîia. —
tins — Și-n iubire nea cuprins —
mînt — Face astăzi Duhul sfînt —
lim — , către veșnicul cămin —
A-li-lu-ia! Îl slă-
Sol(b) Re(b)
vim — Pentru Darul ce-l primim — Căci deși nu-l meri-
La(b)7 Re(b) Si(b)m
tăm — Prin credință-l căpătăm — Îl slăvim pe Dumnezeu — Și pe
Mi(b)7 La(b)7 Re(b) Si(b)m Mi(b)7 La(b)7 Re(b) Sol(b) Re(b)
Isus, Fiul Său — Și pe Duhul cel divin — slavă Domnului, AMIN!
(Si b)

D. -706. Tericut pe cărare

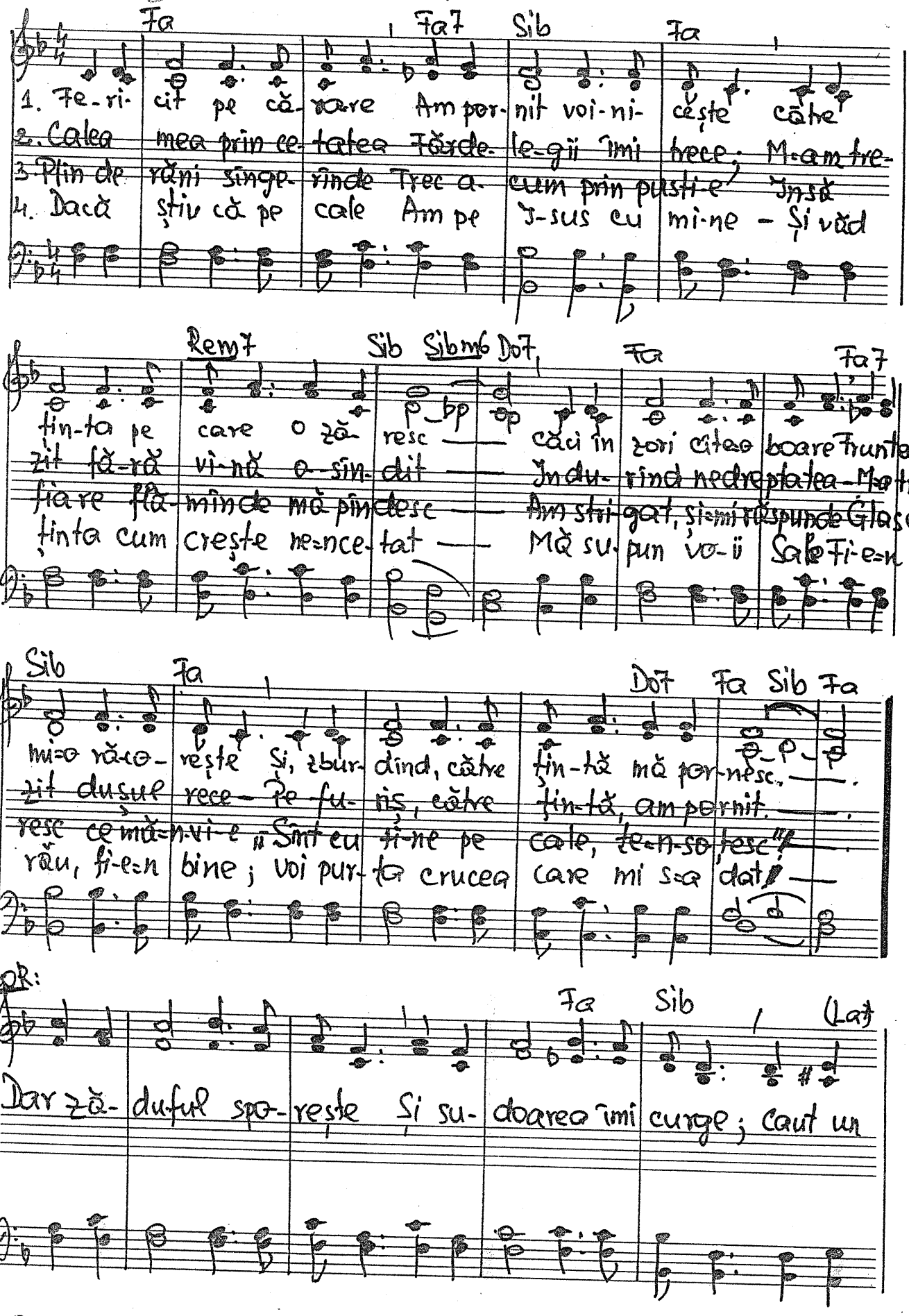

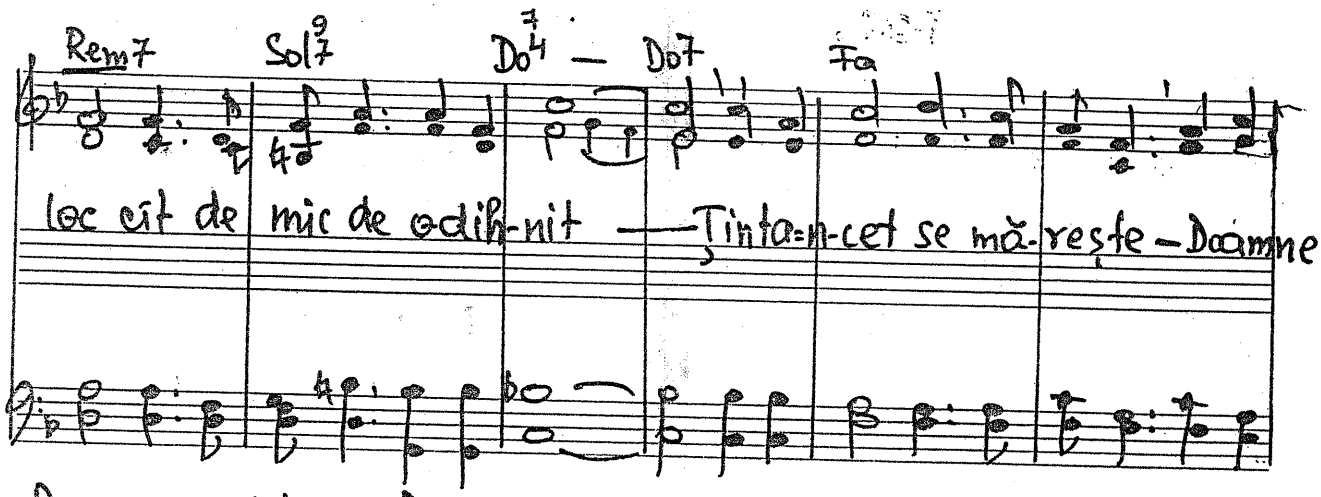

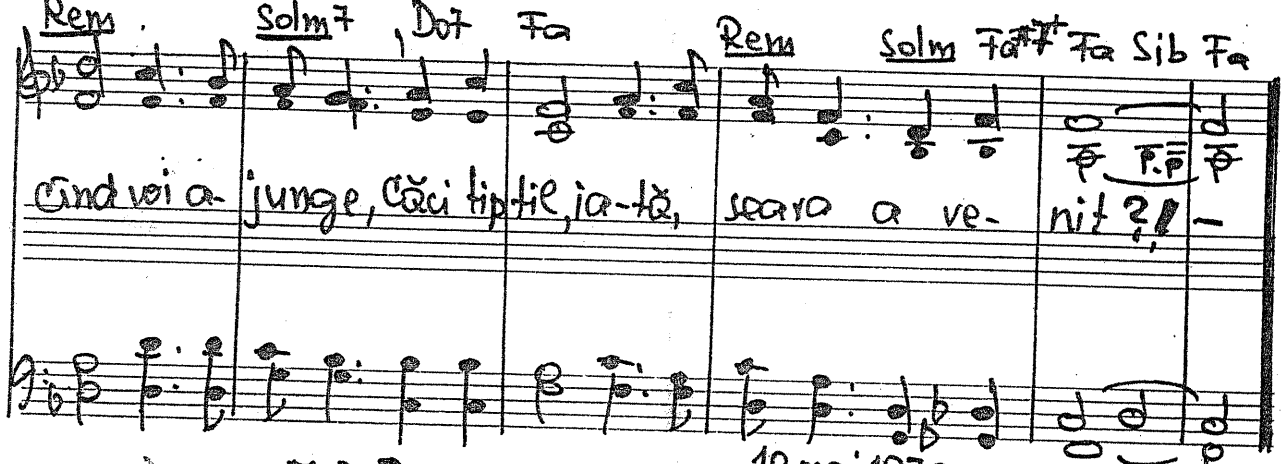

10 mai 1975.

D. — 707. Pe lîngă drumul spre Damasc. Vers. Nuţu Crişan

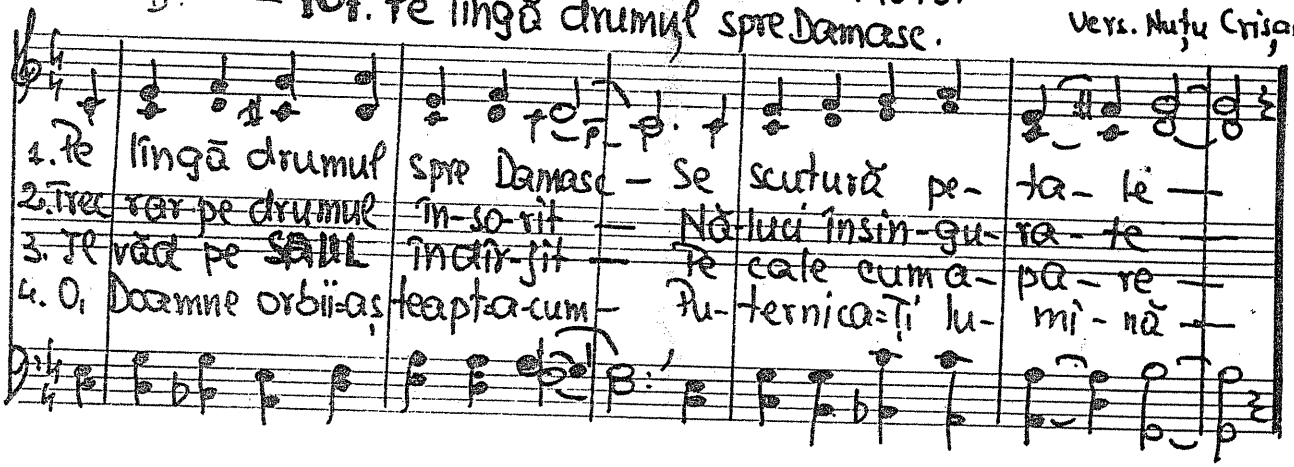

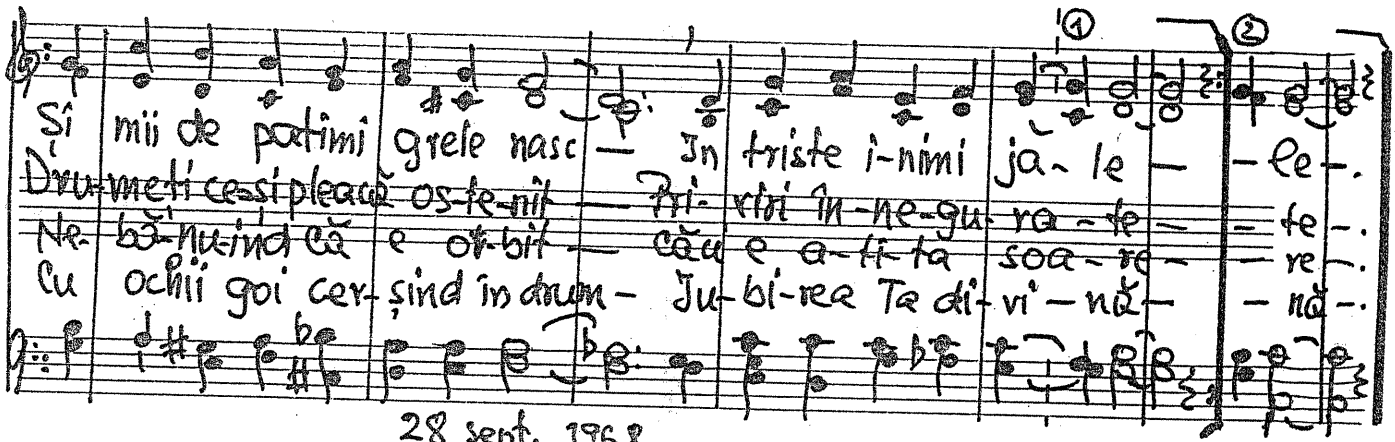

28 sept. 1968

875

TRIO. 134 D. 708. SPRE ȚĂRM ... Vers: Ioan Chișu
COR: Ciugudean I.M.

COR

Lab Mib7 Lab Dom Fam7 Sib7 Mib7

1. Spre țărm ne-ncreptăm, sprelumi-nă In- guste poteci străbă-tînd,
2. Un munte de lanțuri sfărmate Cu ochi luminoși pătrun-sim
3. La poale-le crucii, în sînge Jer-tfare deplin-am pri-mit.
4. Dar noi am a-flat vredni-ci-e In jertfa lui Iisus cre-zînd

Lab Mib7 Lab Dom Fam7 Sib7 Mib7

In urmă, pe bezna stăpî-nă O lume or-bi-tă lă- sînd.
Și-a- de-sea, smeriți, pe-nge-ra-te In locuri de-a-lin pe-pe-sim.
O lu-me întreagă azi plînge Tîn-jind după harul slă-vit.
Din i-nimi, cu-rat, pe ve-ci-e Un imn nou spre El î-năl-țînd.

COR: Lab Mib7 Lab Mib7 Lab Reb Lab

Ce har minunat Prin El ni s-a dat! Ce slavă Ne-așteptă!

12 II 1975

Cor fem. D

709. JSUS, PÎINEA VIEȚII.

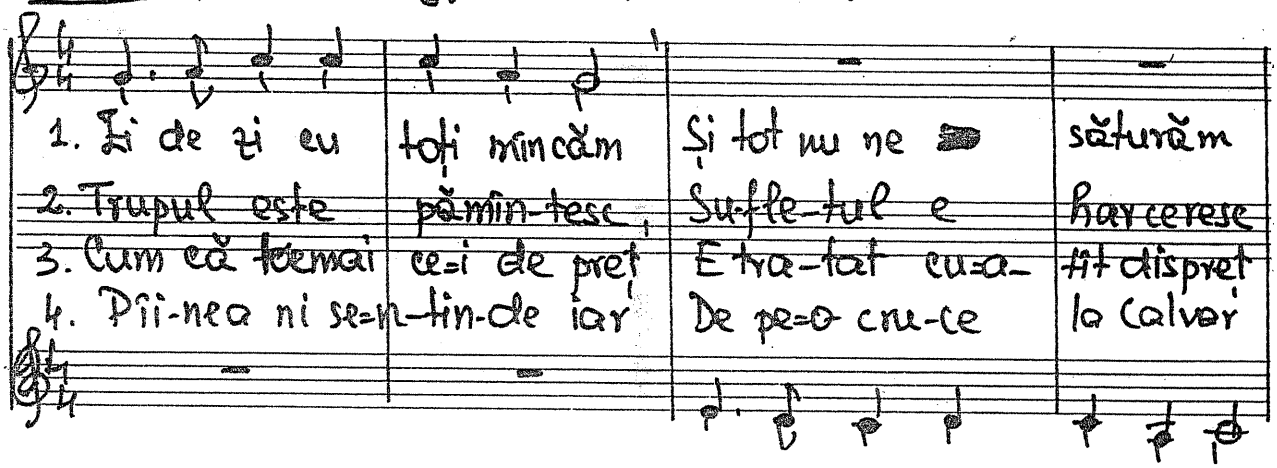

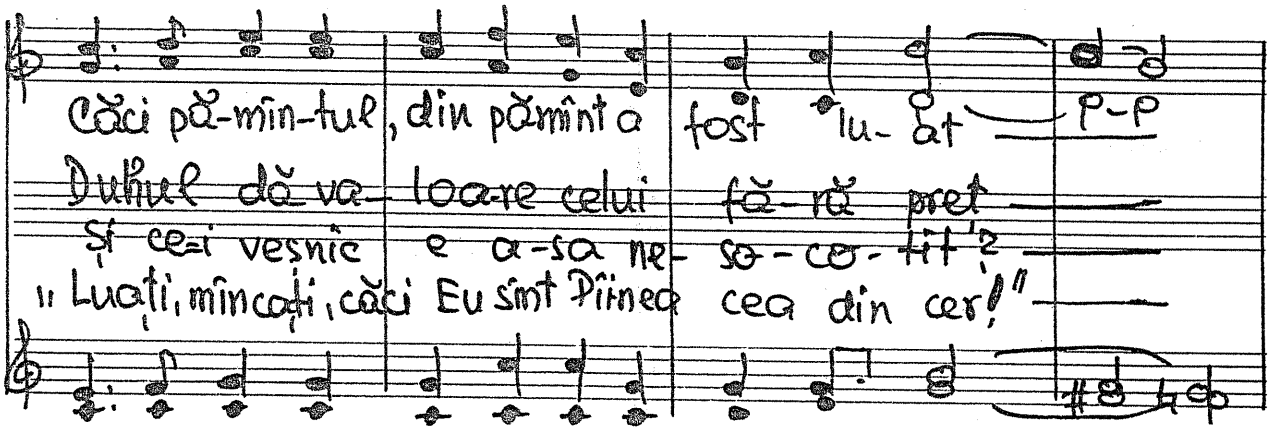

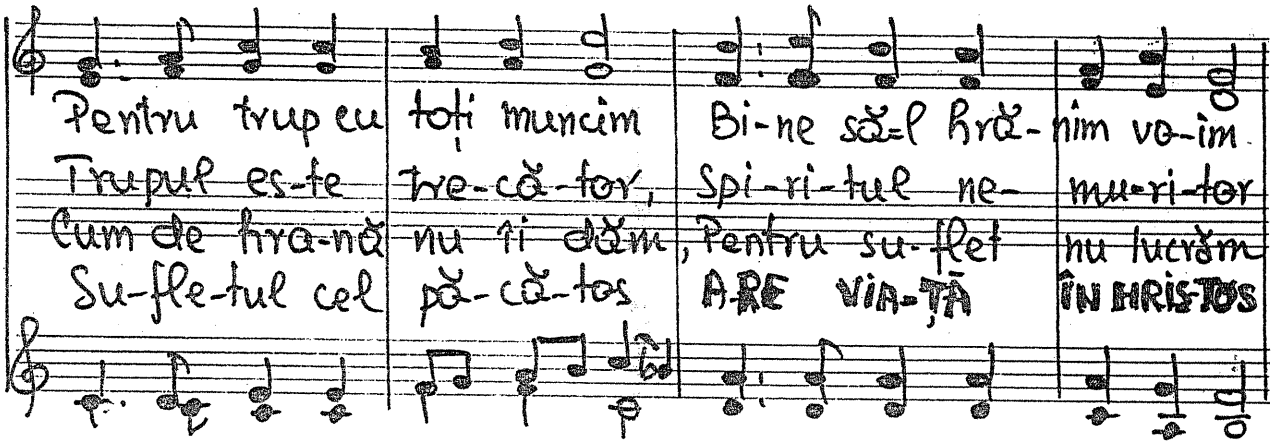

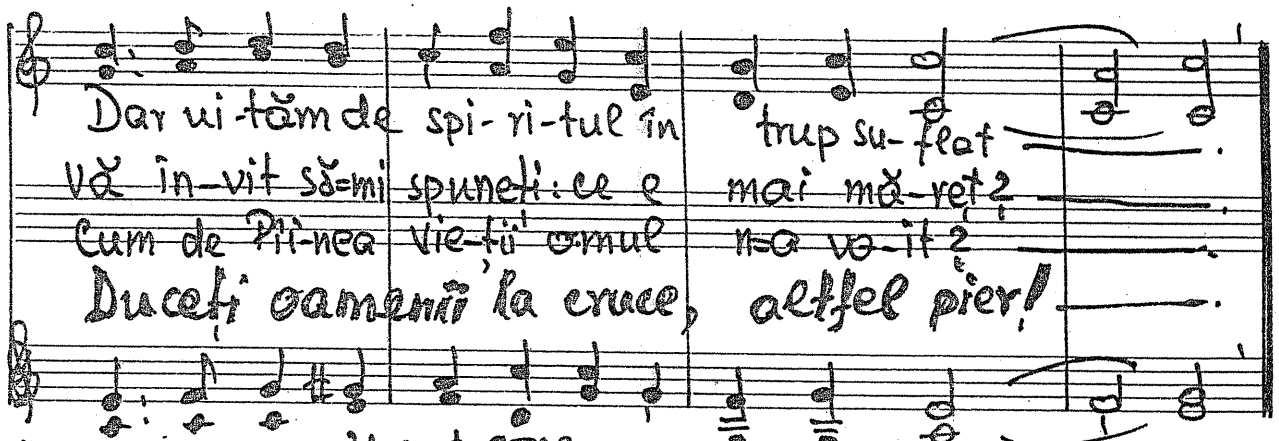

Vers. 23.x.1975. 24 sept. 1968.

877

430

710. Du-mă Doamne la Golgota

1. Scumpe Dumnezeule Eu aș vrea Ca să merg la Golgota, La
2. Fă s-aud ciocanul greu Cum lovea Omul ce se chinuia Și-a-
3. Doamne, fă să înțeleg Jertfa Sa, Harul ce-i cu- prins în ea Și

Crucea grea. Re-ve-lea-ză-mi, cerule, Mi-la ta, sîngele ne-
poi murea. El murea în locul meu Căci dorea Sufletul de-
vina mea. Tu apoi mă fă s-a-leg Golgota Locul unde

Vi-no-vat ce-a curs pe ea.!
la Ghe-e-nă a-l sal-va.
Su-fle-tu-mi voi re-pau-sa.

17 iulie 1968
Text 23 oct. 1975

458

711. Îți mulțumesc Isuse

Mai rar.

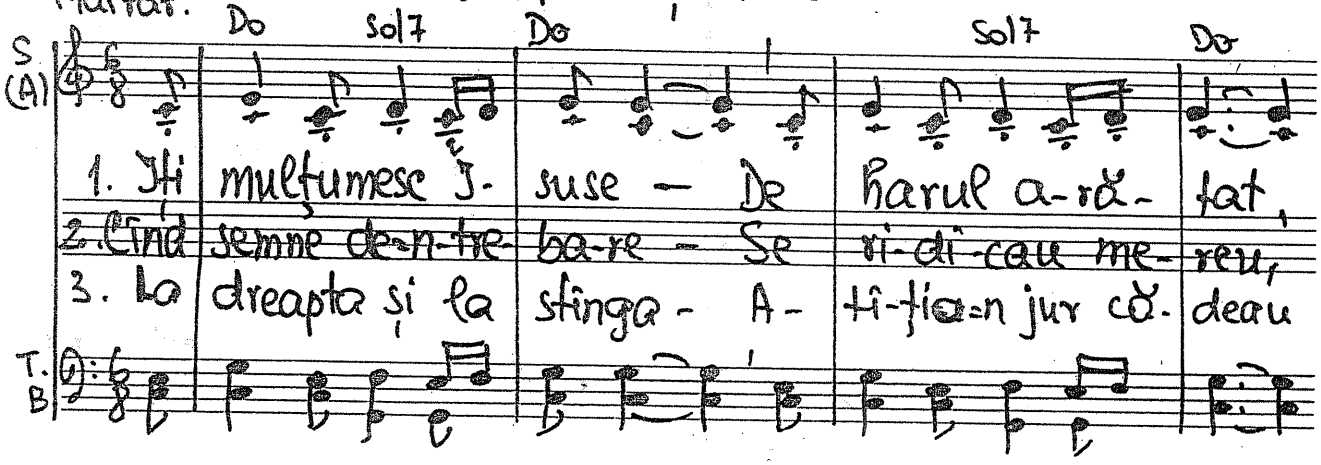

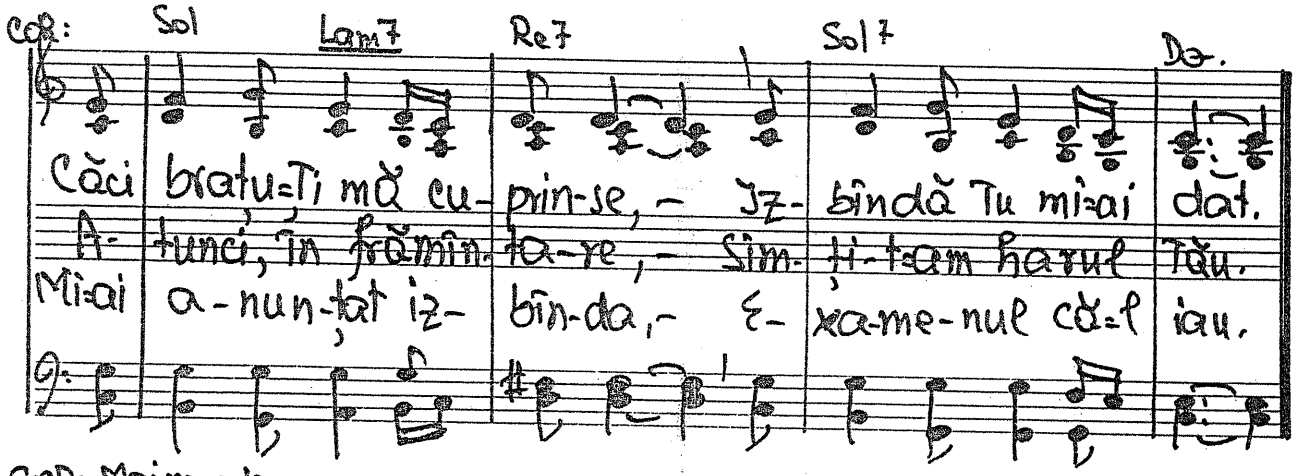

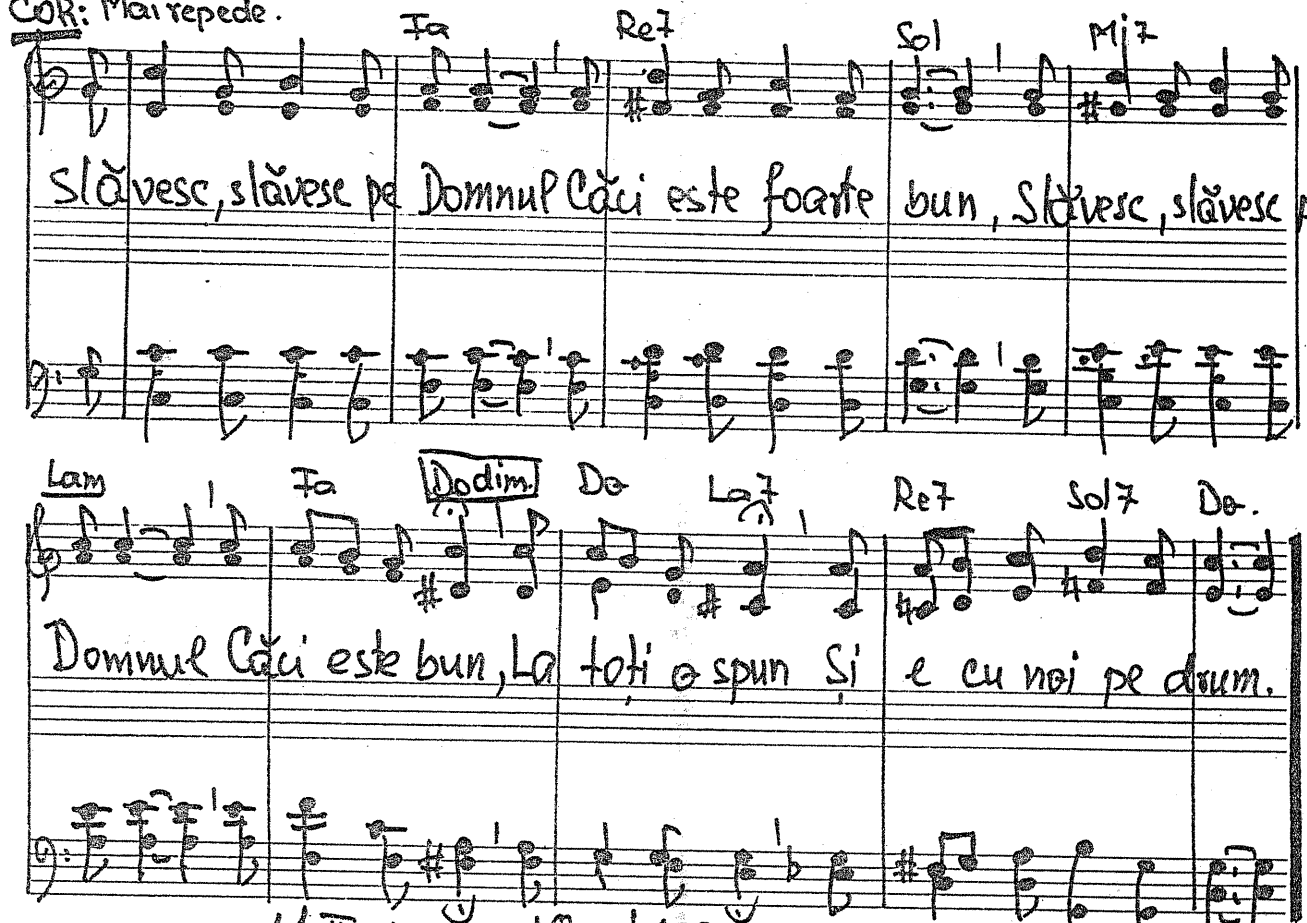

11 III 1970. 18 mai 1975. Text 17 iunie 1975.

329

438

112. Jsus din nou se naște

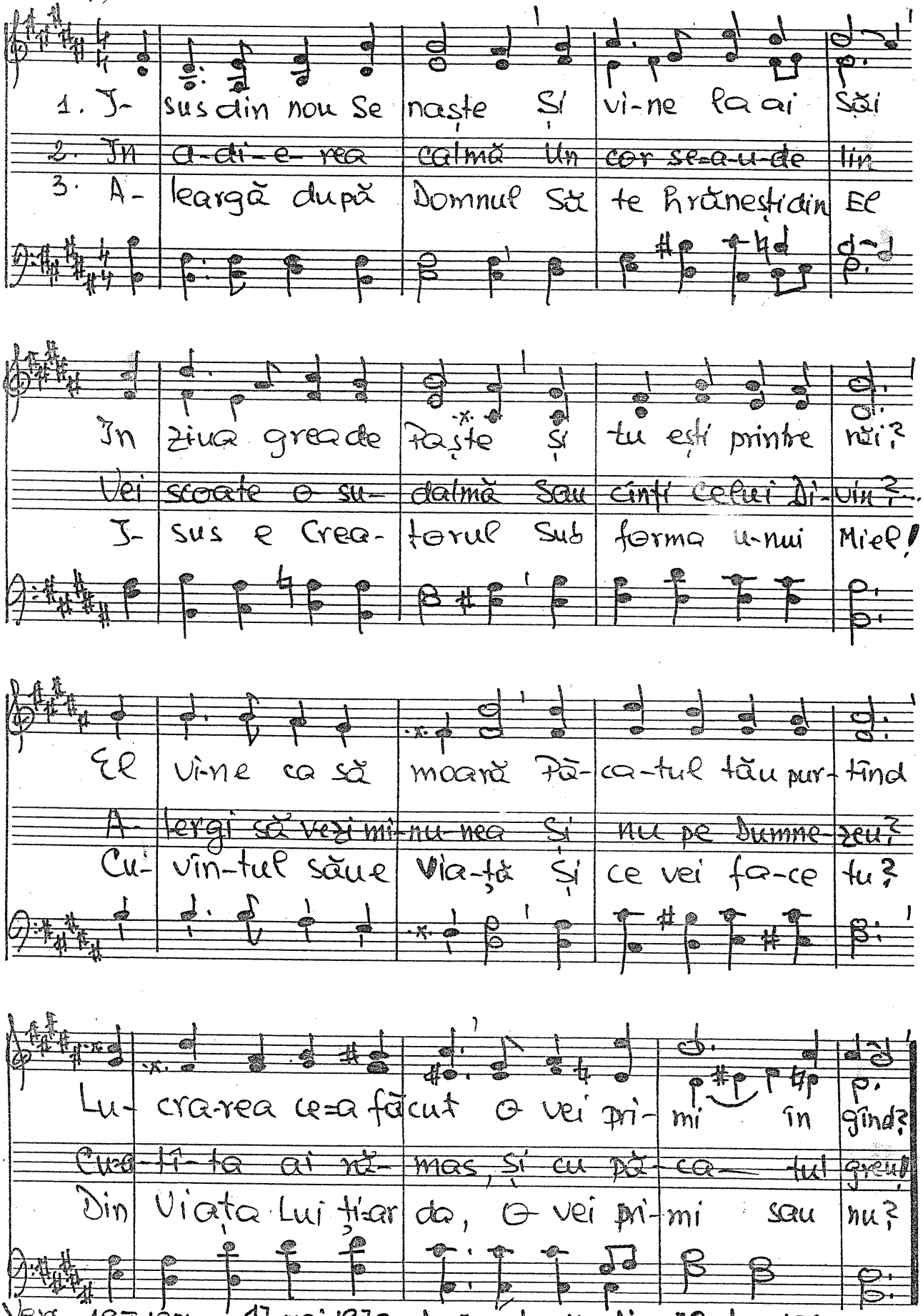

Vers. 19-II-1984. 17 mai 1975, după o temă din 22 dec. 1967

438

-713. Uşoară ni se pare.

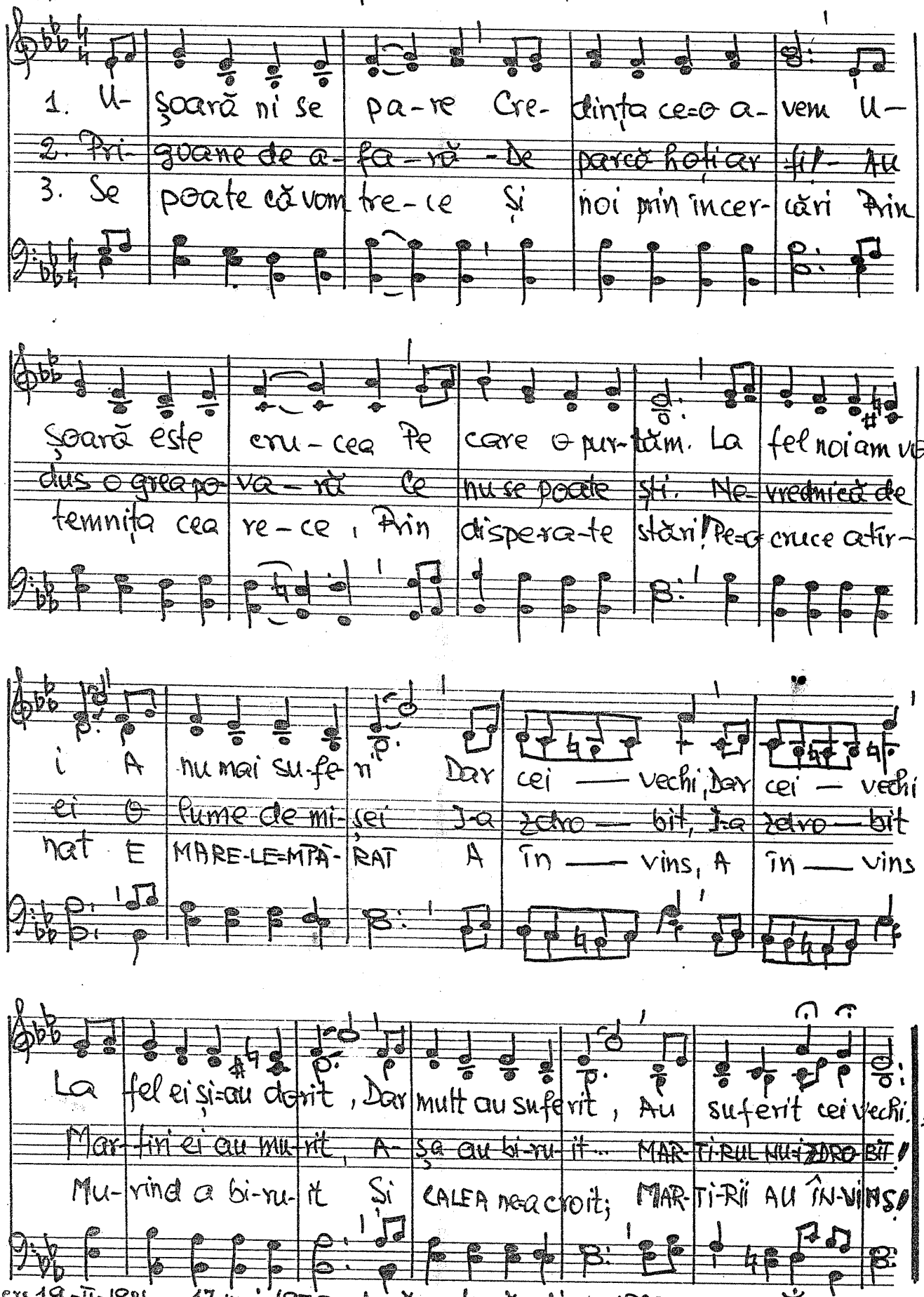

Vers. 19-II-1984 17 mai 1975, după o temă din 1960

881

TRIO D -794. Doamne, noi vrem...

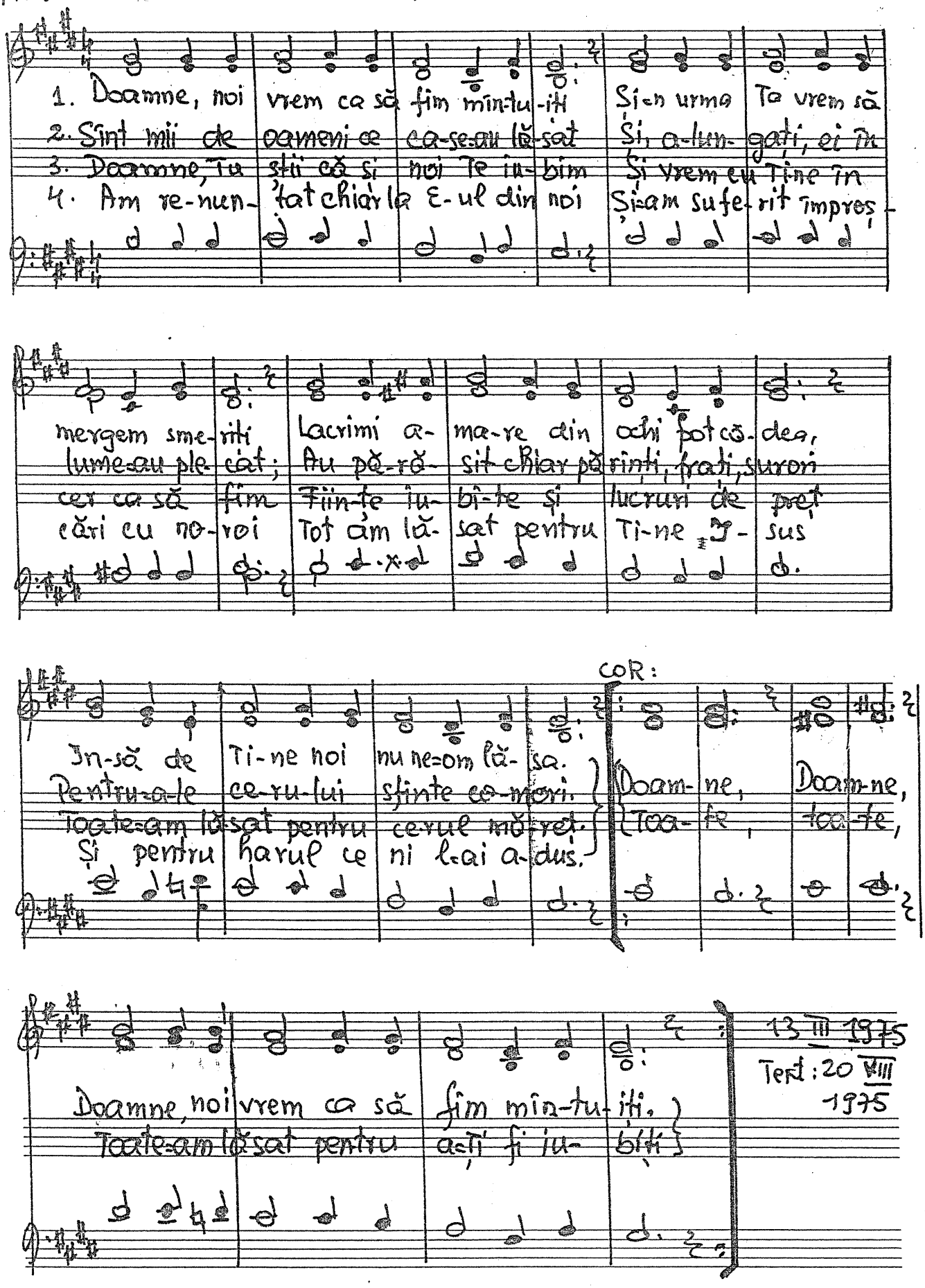

982

1138

715. Mîna Ta.

Vers: [redacted]
Emil Bulgăr.

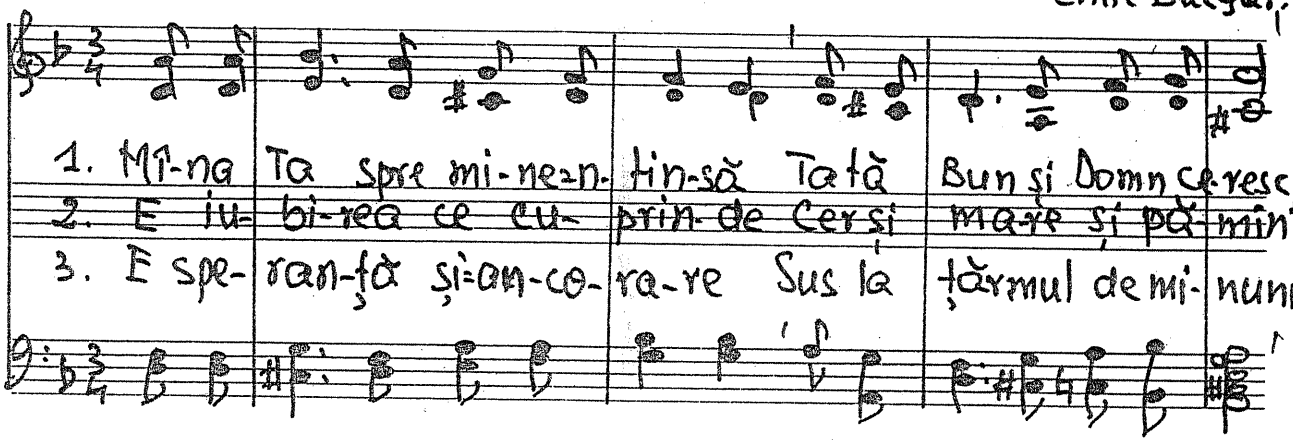

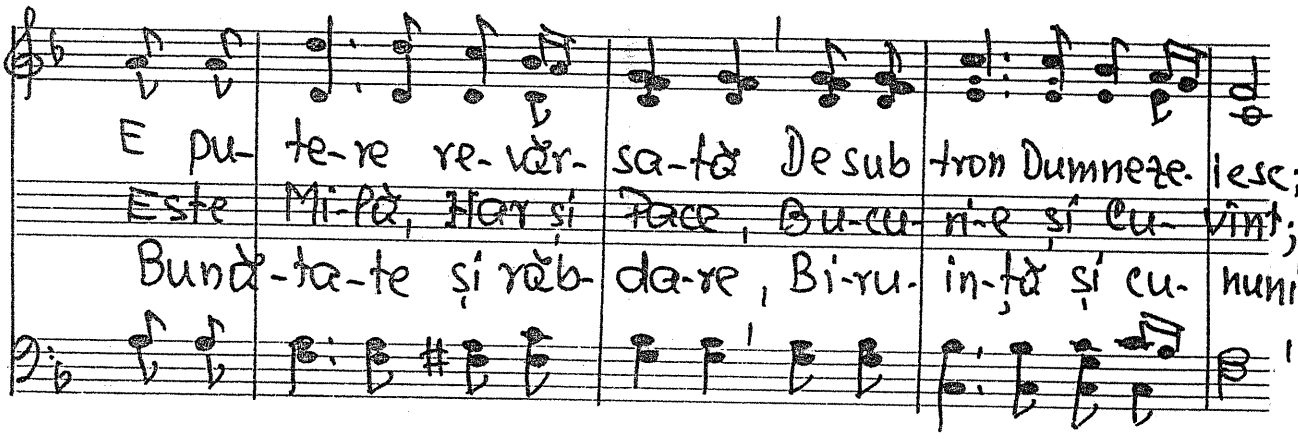

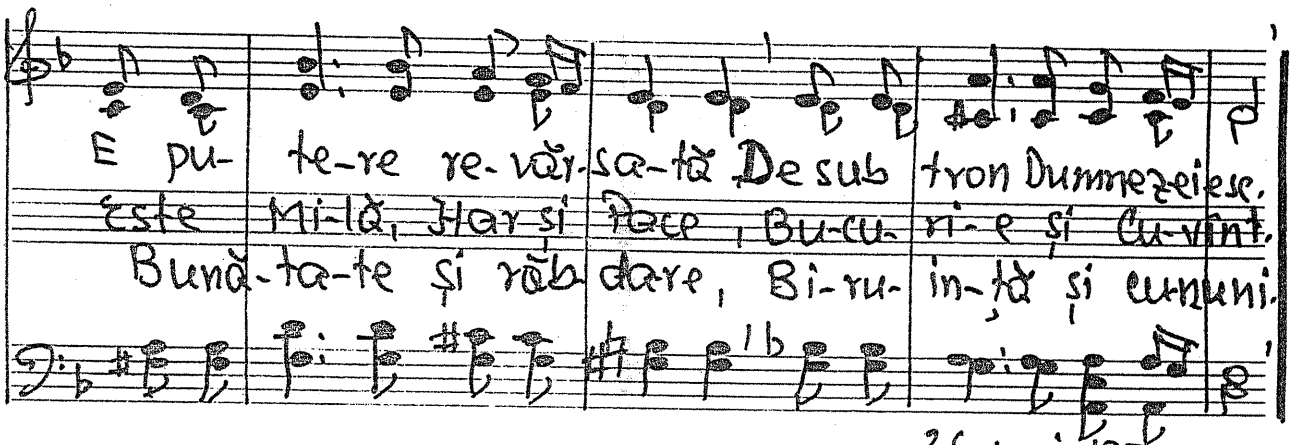

26 mai 1975.

versurile au fost - pe alocuri - ușor modificate.

BP3

176. Ce minunat!

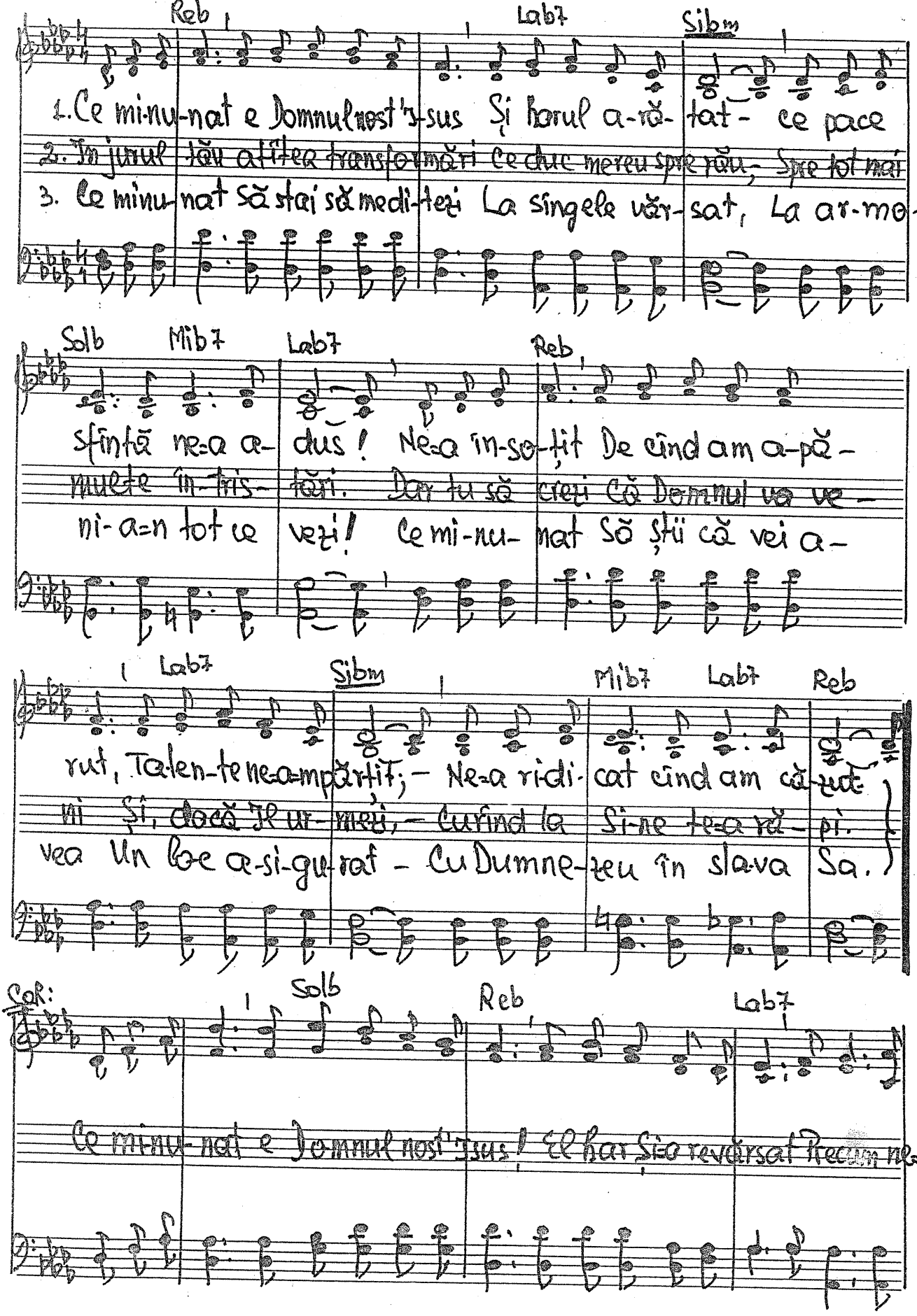

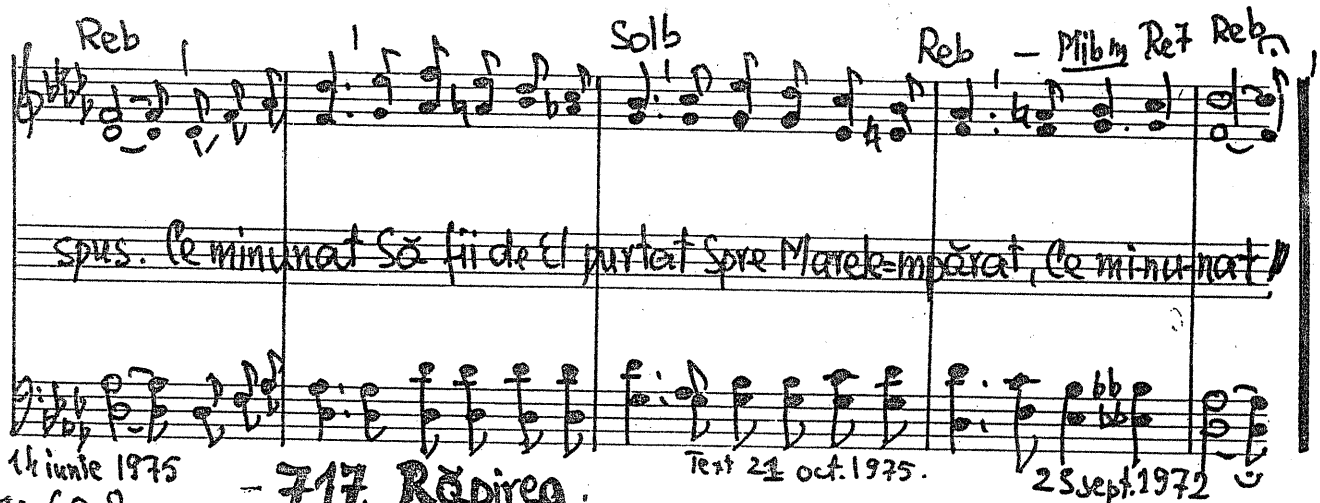

14 iunie 1975

717. Răpirea.

Text 21 oct. 1975.

25 sept. 1972

Is. 60, 8.

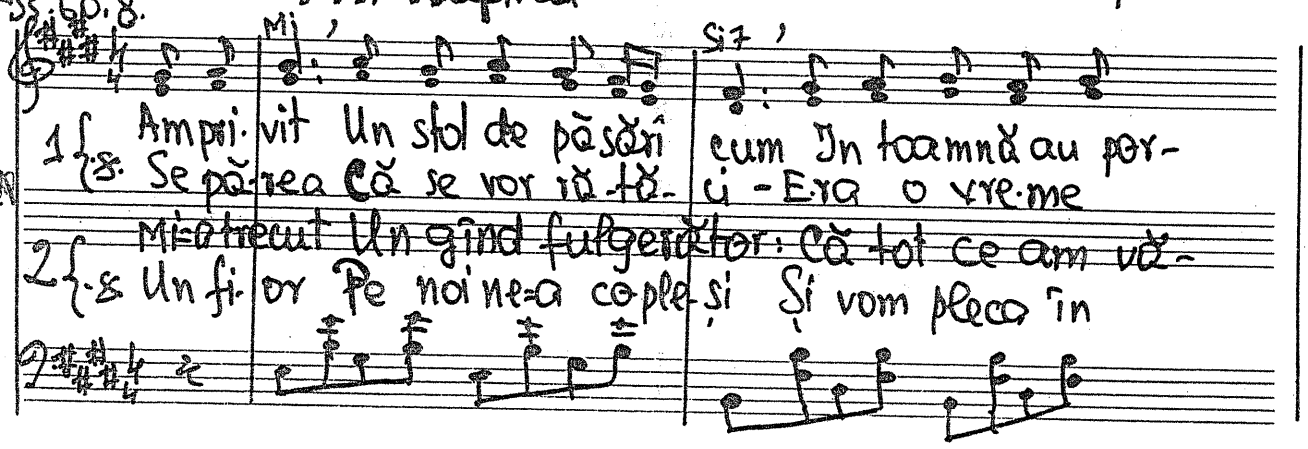

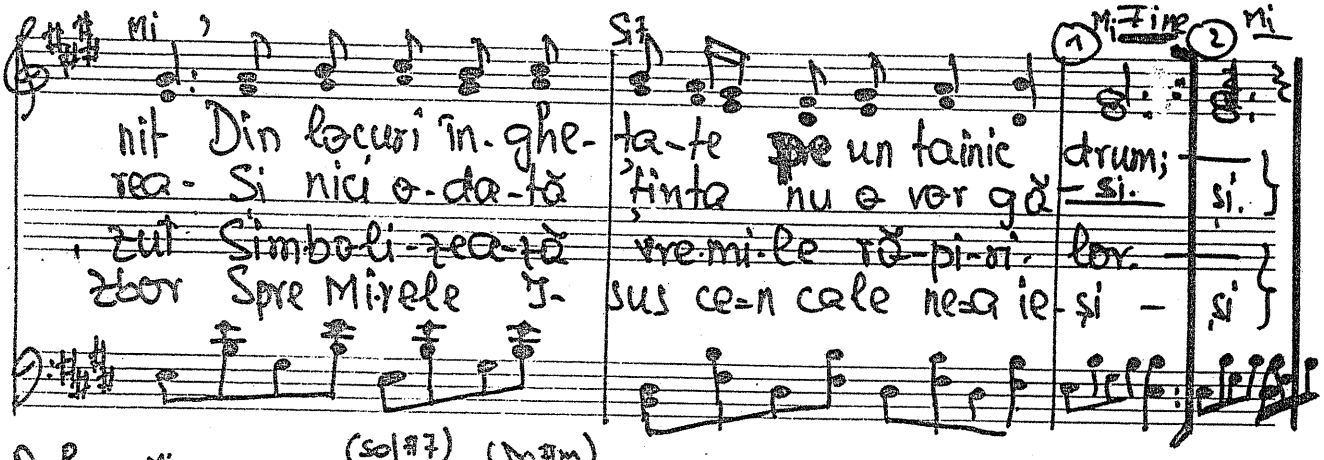

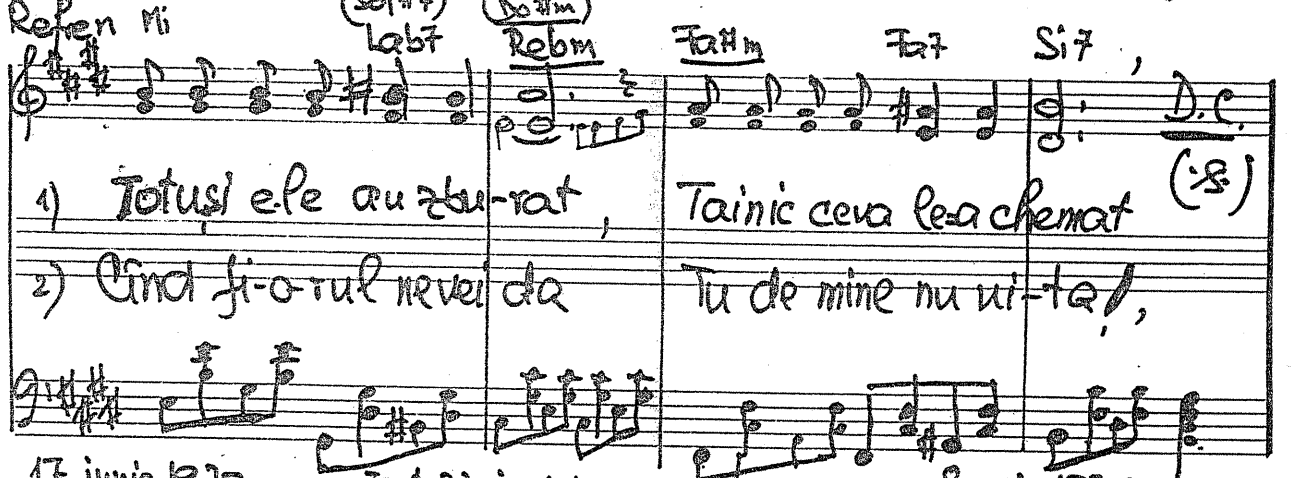

17 iunie 1975.

Text 23 iunie 1975

8 mai 1970.

SDT

438

718. De-ai ştii cît de mult eşti iubit!

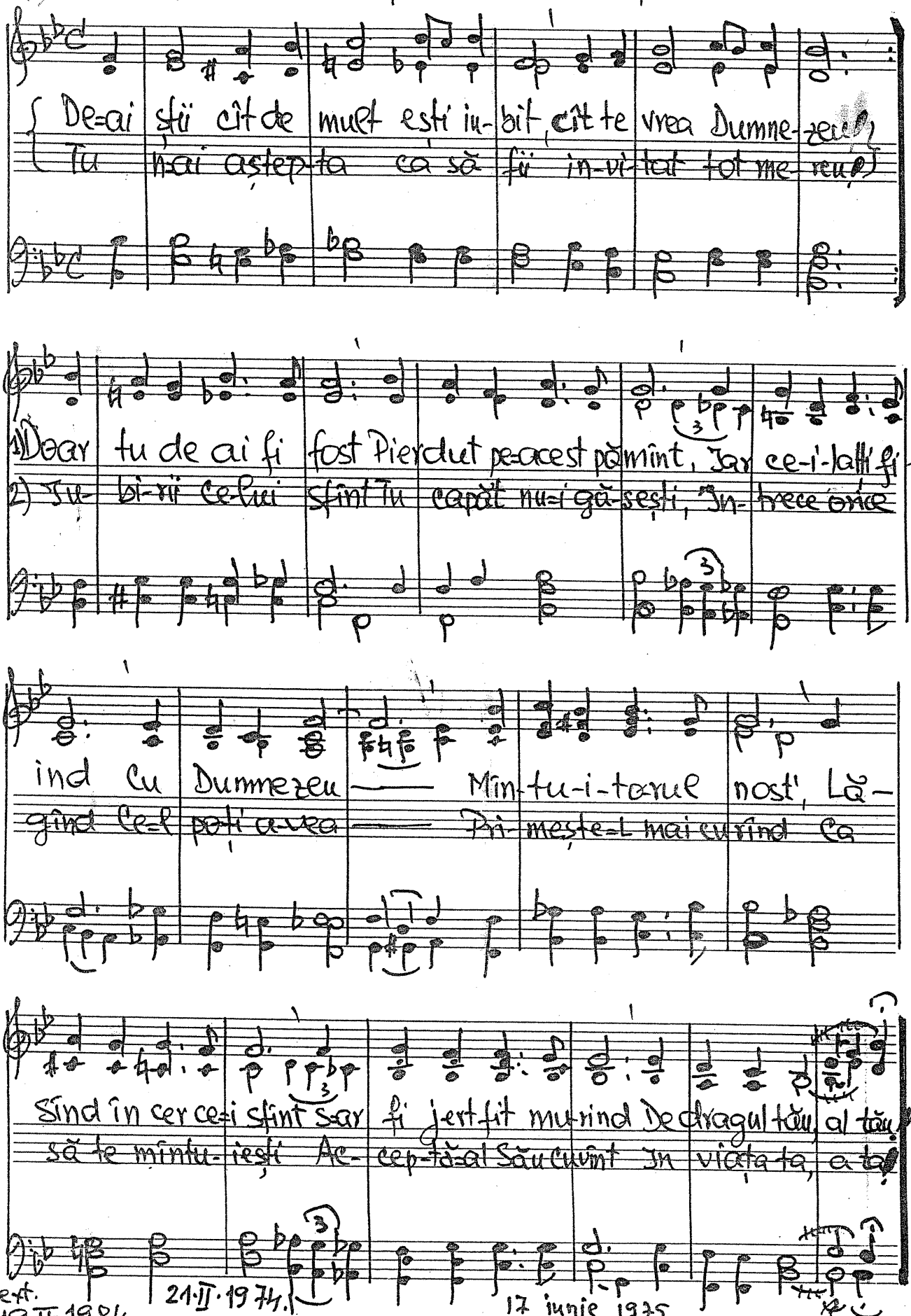

Text.
19-II-1984.

21.II.1974.

17 iunie 1975

886

438

719. Ce mare ești...

vers. din „Farul"

1. Cînd văd mi-nu-ni-le ce-rești Fă-cu-te pe pă-mînt
2. Mă uit la munți și munții-mi spun Ce splendid ești și sfînt
3. Și ste-le-le și lu-na-mi zic Cînd raze-n noapte scot
4. Cu ce-s mai bun eu pe pămînt Ca un desiș de fagi

Spun, Doamne, cît de mare ești Și cît de mic eu sînt!
Și cît ești, Doamne Tu de bun Și cît de rău eu sînt!
Căci to-tu-n lume nu-i nimic Ci Tu ești Doamne tot.
Ca Tu din Tronul Tău cel sfînt În seamă să mă bagi?

Sînt brațul care mă crescu Și m-a condus me-reu
Pî-ra-le-le în șopot blînd De Ti-ne glă-su-iesc,
Și-mi zic a-tunci, dar ce sînt eu A-mîn-te să-Ți a-duci
Cînd înspre slă-vi-le cerești Eu ochii mi-i ri-dic,

Ce tare ești o, Doamne, Tu Și cît de slab sînt eu!
Și pă-să-re-le-le cîntînd Me-reu Te pros-lă-vesc.
Că mai exist, și-n ori-ce greu Tu pașii să-mi conduci?
Văd, Doamne, cît de mare ești Și cît sînt eu de mic!

10 iulie 1975

887

Tempo de mars

720. Veniți în casa Domnului (La deschidere)

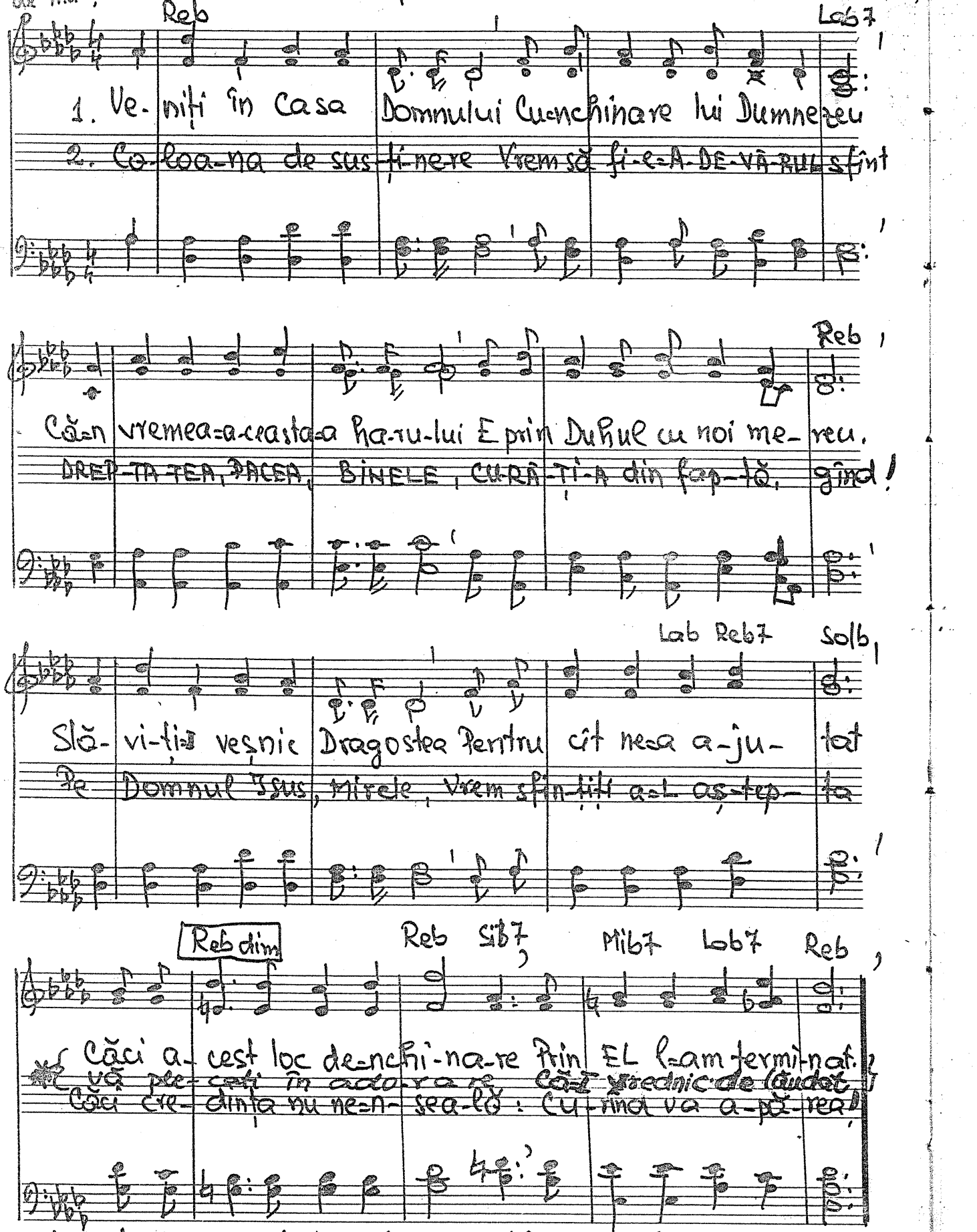

* Varianta de text pentru servicii obișnuite.

888

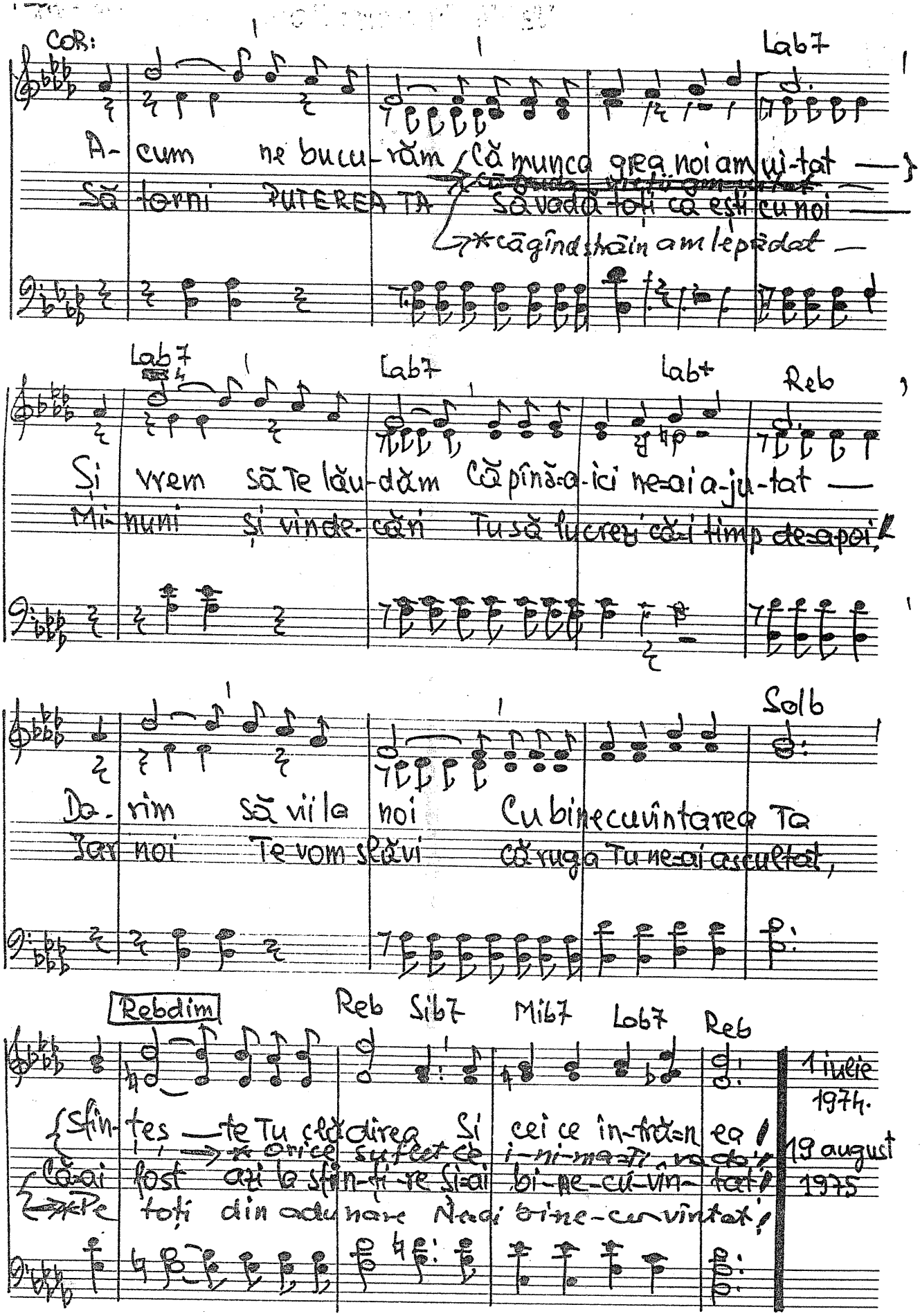

COR:

Lab7

A- cum ne bucu- răm Că munca grea noi am ui-tat —
Să torni PUTEREA TA Să vadă toți că ești cu noi —
*căgînd străin am lepădat —

Lab7 Lab7 Lab+ Reb

Și vrem să Te lău- dăm Că pînă-a-ici ne-ai a-ju-tat —
Mi- nuni și vinde- cări Tu să lucrezi că-i timp de-apoi!

Solb

Da- rim să vii la noi Cu binecuvîntarea Ta
Iar noi Te vom slăvi Că ruga Tu ne-ai ascultat,

Rebdim Reb Sib7 Mib7 Lob7 Reb

Sfin- ţeș — te Tu clădirea Și cei ce în-trăn ea!
*Orice suflet ce i-ni-ma-ți va da!
Că-ai fost azi la sfin-ți-re Și-ai bi-ne-cu-vîn- tat!
*Pe toți din adunare Ne-ai bine-cuvîntat!

1 iulie 1974.
19 august 1975

Solo

+Z 1. Aducem slavă lui Dumnezeu.

Aducem slavă, slavă în veci lui Dumnezeu, Aducem slavă, slavă în

COR slavă, slavă=n veci — slavă, slavă=n

veci lui Dumnezeu Ali-lu — ia! Aducem

veci — Aducem slavă, slavă în Veci lui Dumnezeu

slavă, slavă în veci lui Dumnezeu

slavă, slavă=n veci —

1. Căci Dumnezeu este Har, E
2. Cuvîntul lui Dumnezeu Ne
3. Pe=acest pămînt vor ve=ni Îs-

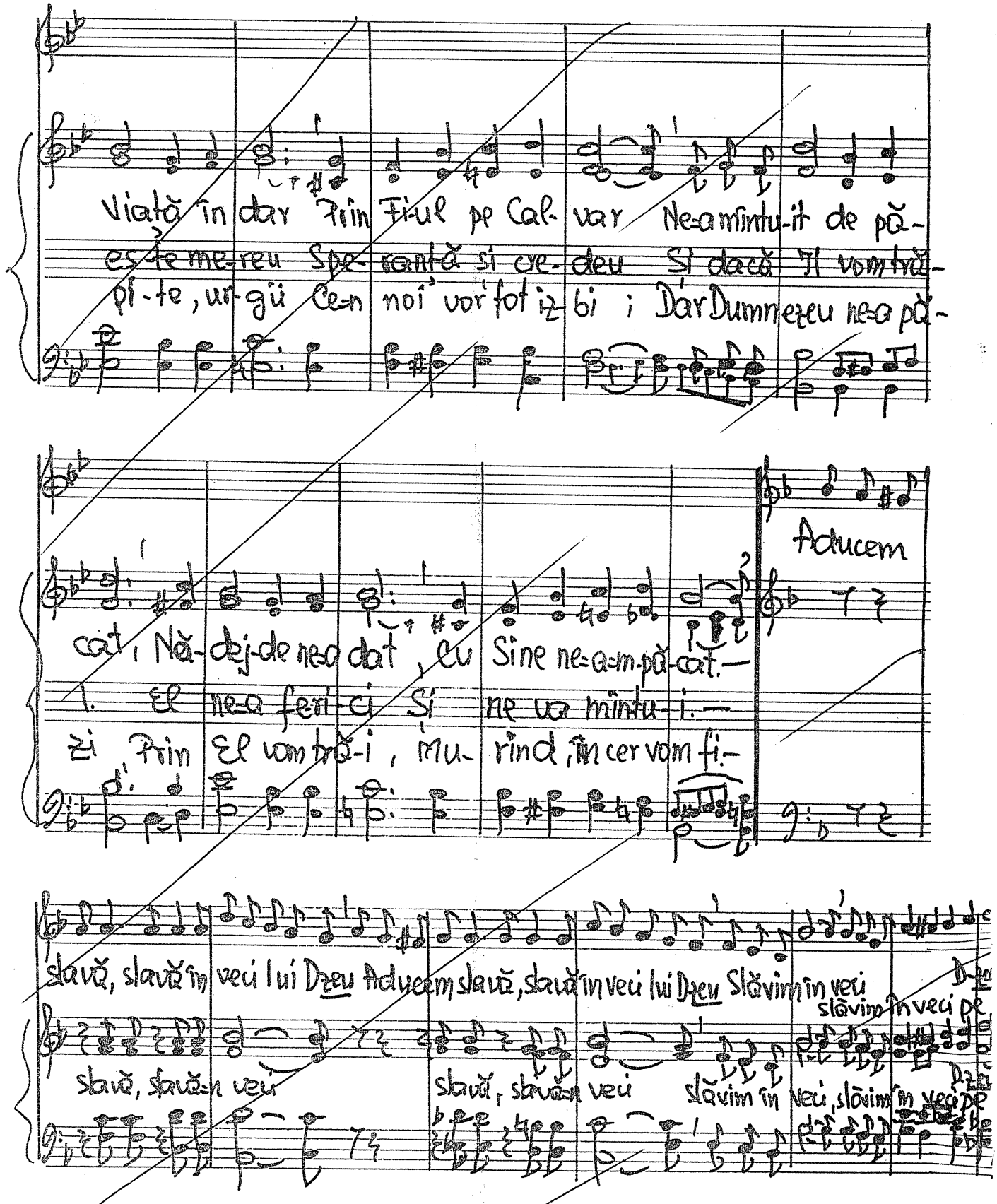
Viață în dar Prin Fiul pe Cal- var Ne-a mîntu-it de pă-
este me-reu Spe- rantă și ce- deu Și dacă Îl vom tră-
pî-te, ur-gii Ce-n noi vor fot iz bi i Dar Dumnezeu ne-a pă-
cat, Nă-dej-de ne-a dat, cu Sine ne-a-m-pă-cat.—
1. El ne-a feri-ci Și ne va mîntu- i.—
zi Prin El vom tră- i, mu- rind, în cer vom fi-
Aducem
slavă, slavă în veci lui Dzeu Aducem slavă, slavă în veci lui Dzeu Slăvim în veci
slăvim în veci pe
slavă, slavă-n veci
slavă, slavă-n veci
slăvim în veci, slăvim în veci pe

29 aug. 1975.

-721. Aducem slavă lui Dumnezeu

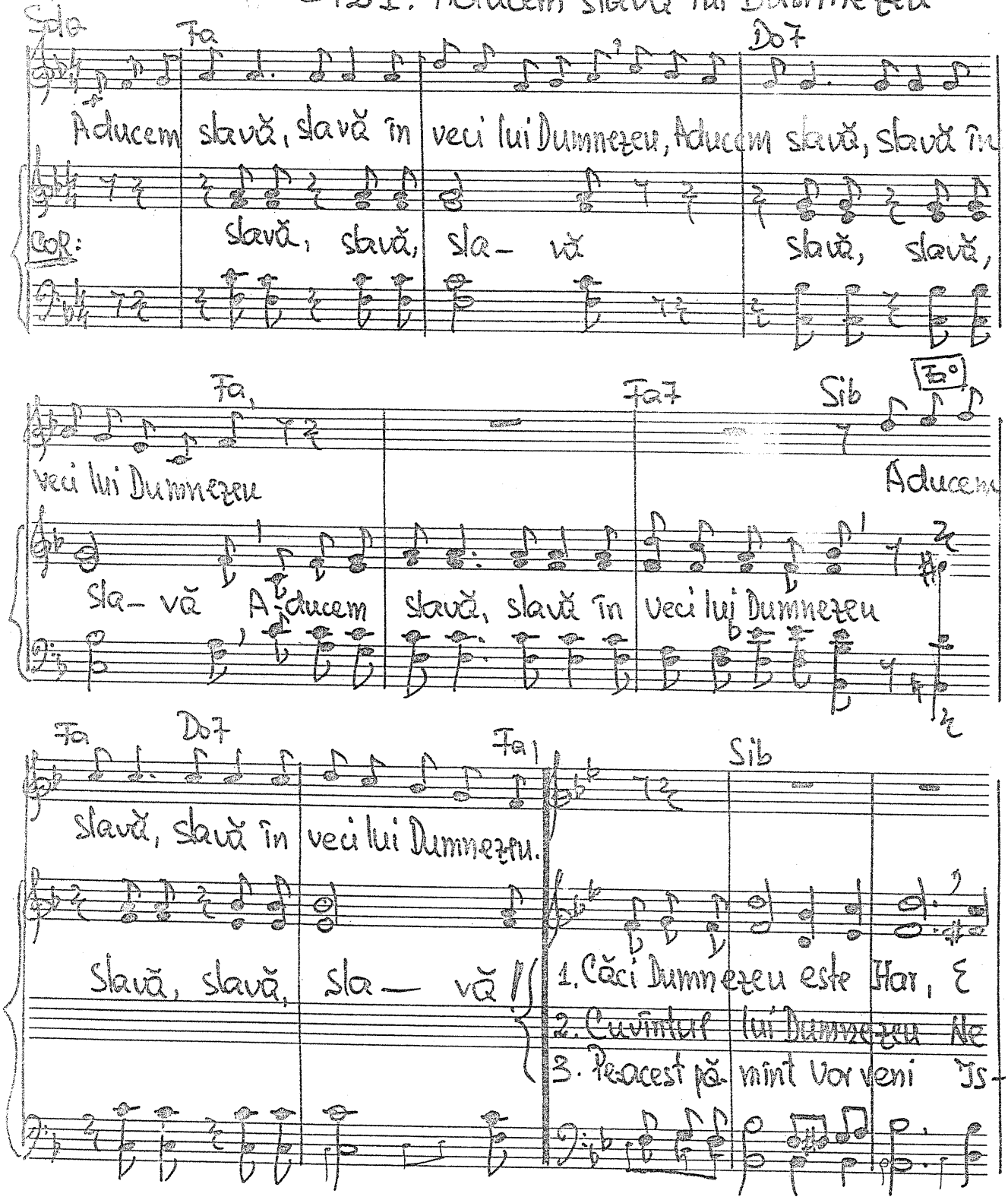

29 aug. 1975.

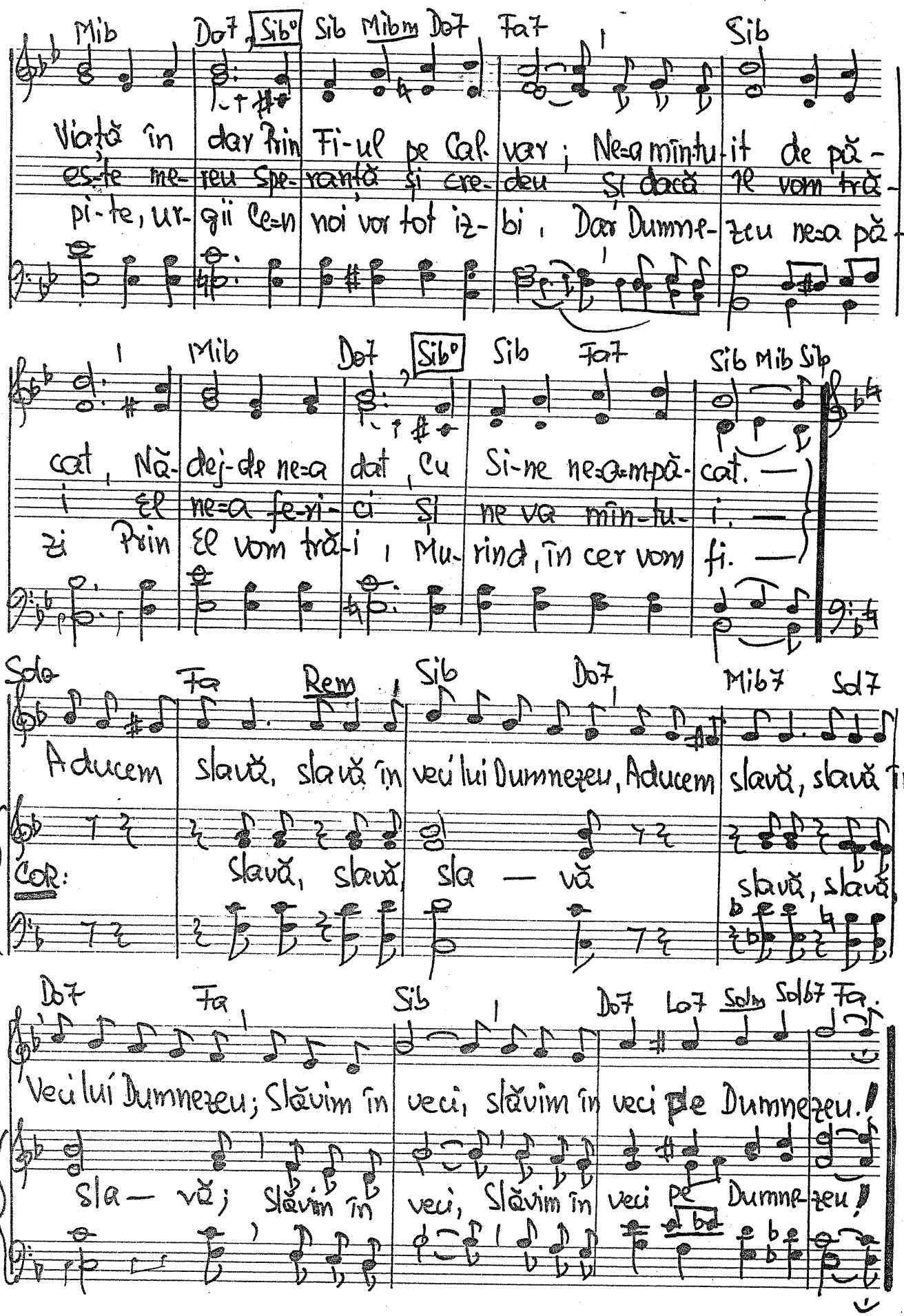
Mib Do7 Sib° Sib Mibm Do7 Fa7 Sib
Viață în dar Prin Fi-ul pe Cal-var; Ne-a mîn-tu-it de pă-
es-te ne-veu Spe-ranță și cre-deu Și dacă îl vom tră-
pi-te, ur-gii ce-n noi vor tot iz-bi, Dar Dumne-zeu ne-a pă-
Mib Do7 Sib° Sib Fa7 Sib Mib Sib
cat, Nă-dej-de ne-a dat, cu Si-ne ne-a-m-pă-cat. —
i El ne-a fe-ri-ci Și ne va mîn-tu-i. —
zi Prin El vom trăi, Mu-rind, în cer vom fi. —
Solo Fa Rem Sib Do7 Mib7 Sol7
Aducem slavă, slavă în veci lui Dumnezeu, Aducem slavă, slavă în
COR: slavă, slavă, sla — vă slavă, slavă,
Do7 Fa Sib Do7 Lo7 Solm Sol67 Fa.
Veci lui Dumnezeu; Slăvim în veci, slăvim în veci de Dumnezeu!
sla — vă; Slăvim în veci, Slăvim în veci pe Dumne-zeu!

Cor Bărbătesc

722. Ridică fruntea...

Sib Fa7 Sib Mib Do7 Fa

1.) Ridică fruntea să poți privi { Pe Cel ce-a ți-ta te iu-bi!
2.) Pe Cel ce-a spus că va ve-ni
3.) Pe Cel ce te va răs-plă-ti

Sib Sib7 Mib Sib Fa7 Sib

Că-n locul tău pe-o cruce mu-ri, Salvarea ta vo-ind a-ți dobîndi!
De te în-torci El te va primi Și pentru veci de veci cu El vei fi.
Dar te de-ci-de, nu zăbovi, Căci mîine poate prea târziu va fi.

Cor: Fa7 Sib

Chemarea lui (Iisus) e har (de sus) în dar (e har în dar –) Te rog să

Sol+ Sol7 Do(7) Do7 Fa7

nu ți-l faci a fi-n za-dar (în za-dar) Dece să

Sib Sib7 Dom Sib Fa7 Sib

plîngi a-mar în ve-cii — Cînd în e-fern poți feri-cit să fii?

5 sept. 1975.

892

COR bărb. 444

125. Mereu mai tare urlă marea

1. Me- reu mai tare ur-lă marea Și nori mai ne-grii se i- vesc
2. Se-a- du-nă no-rii pen-tru luptă Și strîng în tol-ba lor să- geți
3. In noaptea cea în-fri-co- șa-tă Te va salva cande-la ta

Me- reu mai neagră este zarea Și tot mai greu pot să vîs- lesc!
Stră- pun-să-i marea și e ruptă Căci no-rii nu mai sînt răzleți!
In cli-pa cea mai dis-pe- ra-tă Iubitul tău s-a a-ră- ta!

Cu sla-ba mea co-ră-bi- oară, Cu apa ce pătrunde-n ea,
Ve- dem fur-tu-na cum tot crește Și ne-ngrozim de ce va fi;
Ră- mî-nă marea-n fu-ri-a-tă Cu cerul mî- ni-os pe ea

Mă-n- treb din nou, a cî-t-a oară?... Iubite, cît va mai du-ra?
Lu- mi-na tot mai mult descrește, Curînd în noapte ne-om găsi...
Zbu- rînd, cu-aripi ce-ți cresc de-odată, Un cer senin tu vei ve- dea!

6 Sept. 1975

893

124. Dumnezeu ne iubește...

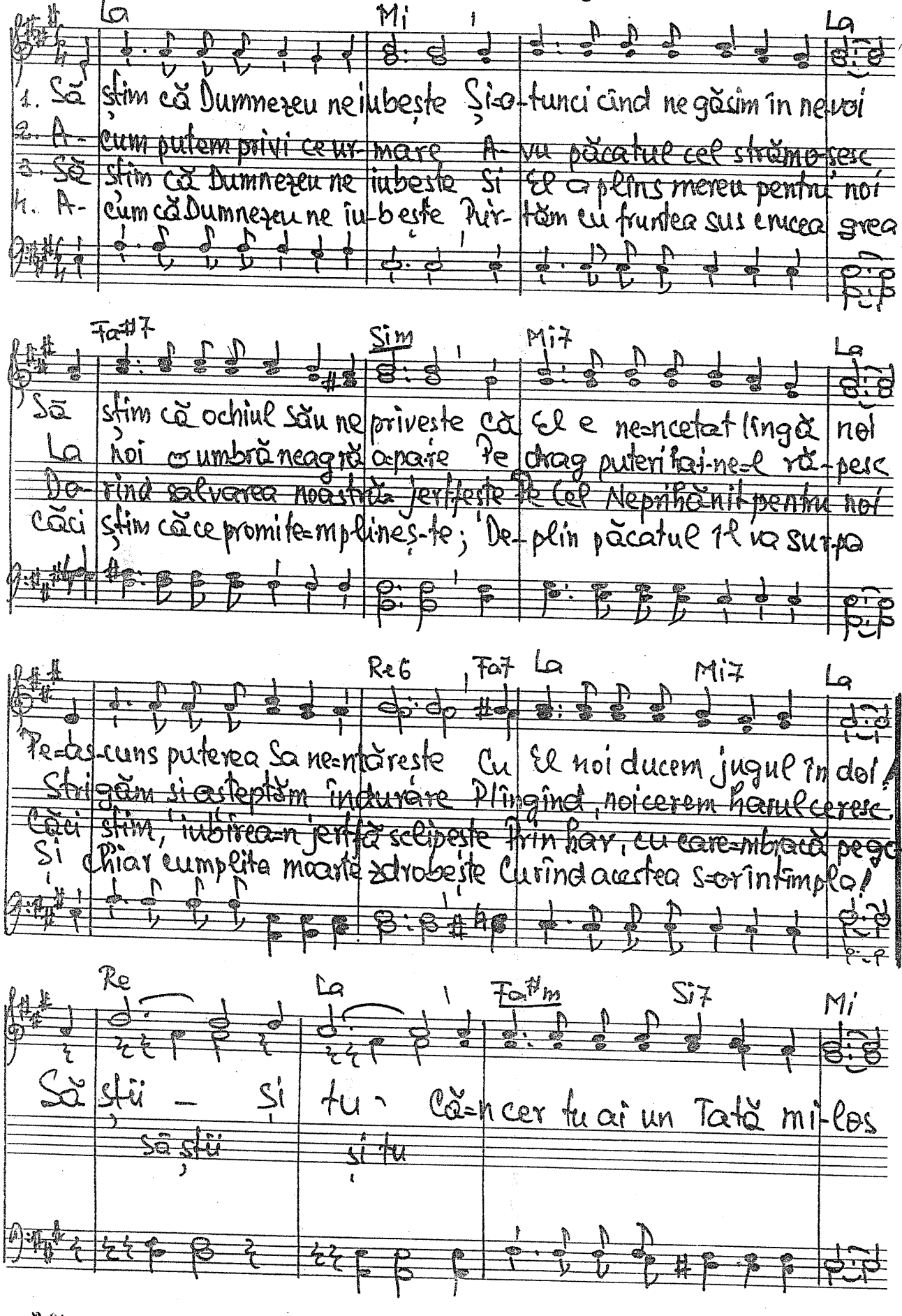

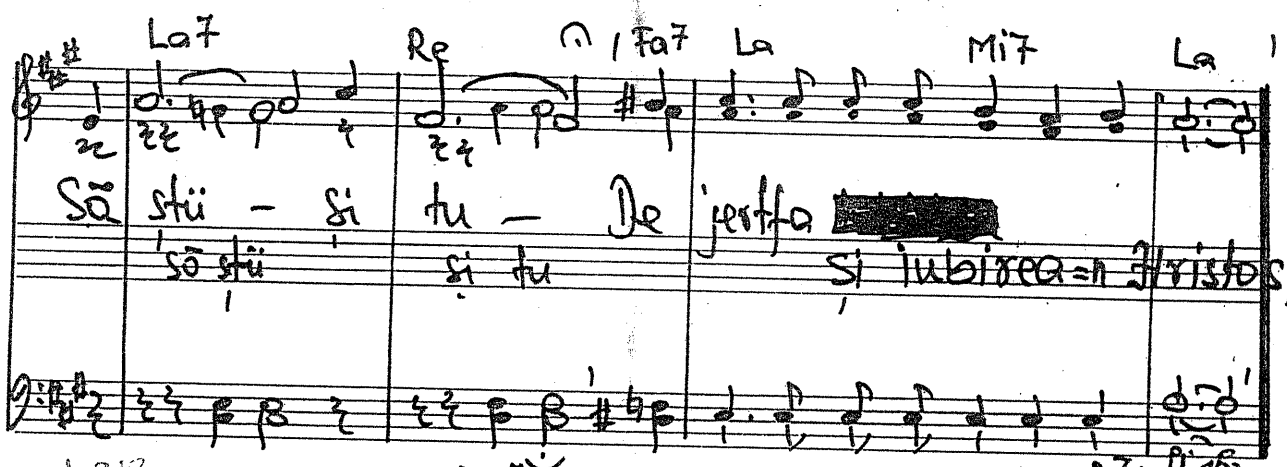

27 sept 1975

438

725. Viața aceasta este un vis.

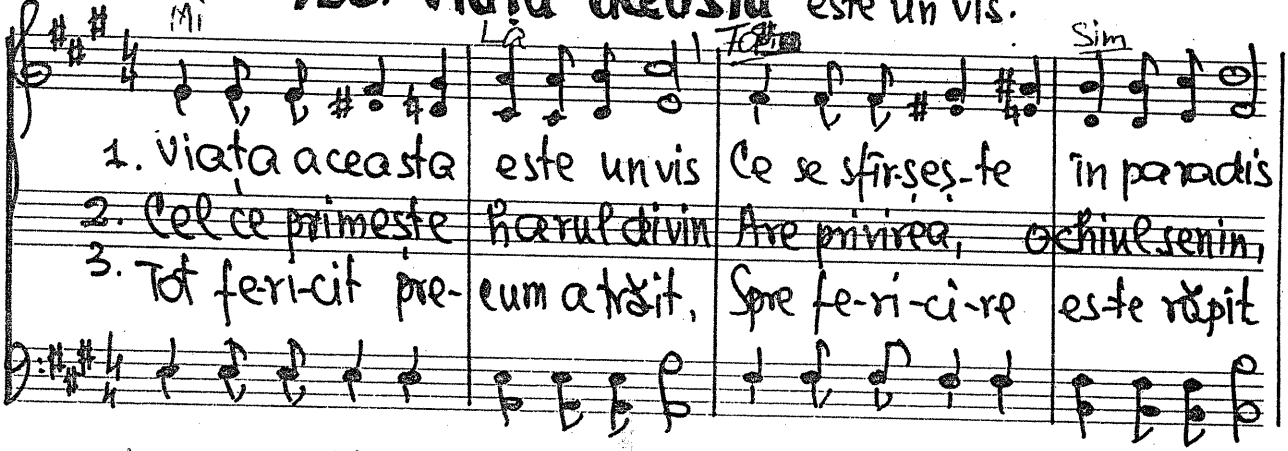

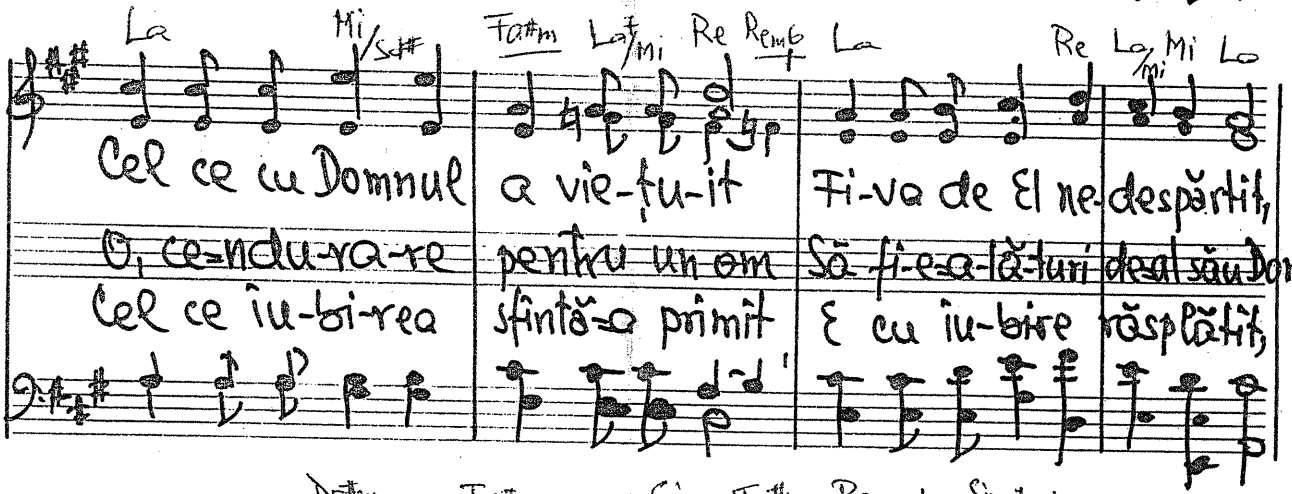

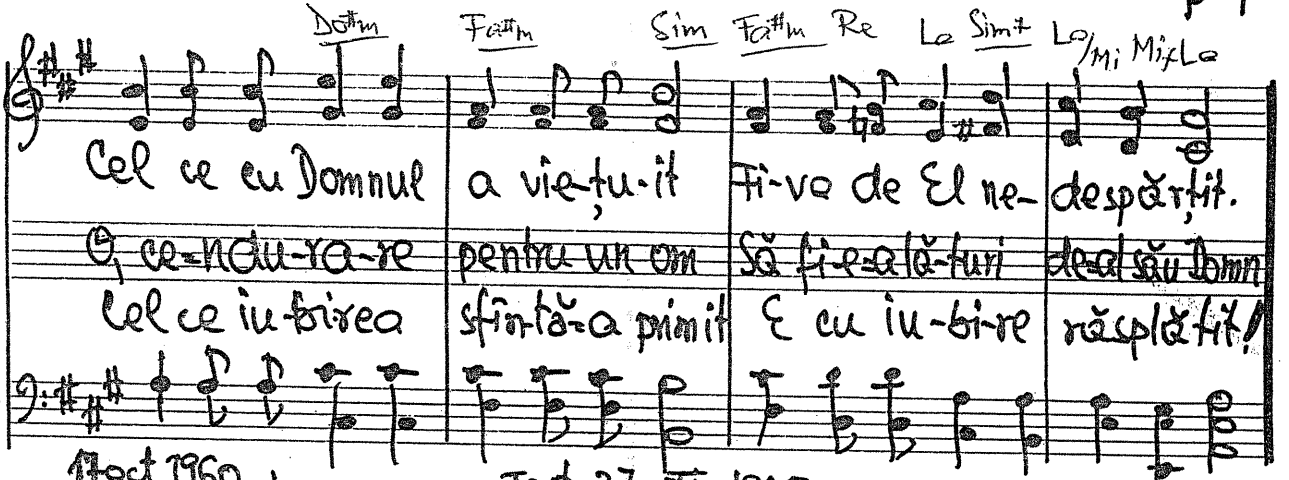

17 oct 1960,

Text. 27-XI-1975

895

D.

726. „Isus e-un mit" se strigă azi.

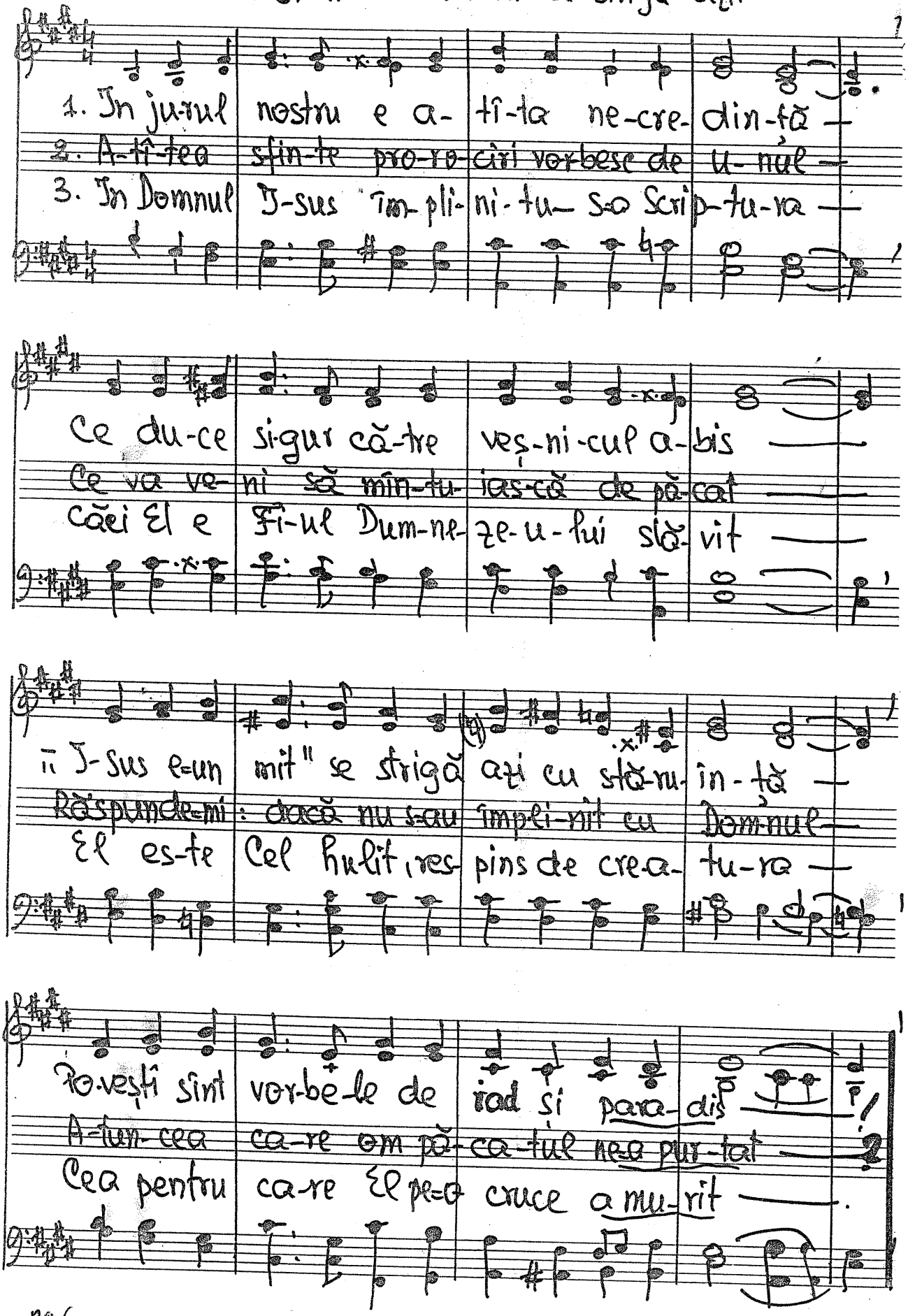

COR:

28 sept. 1975

(27 XI 1975) Text.

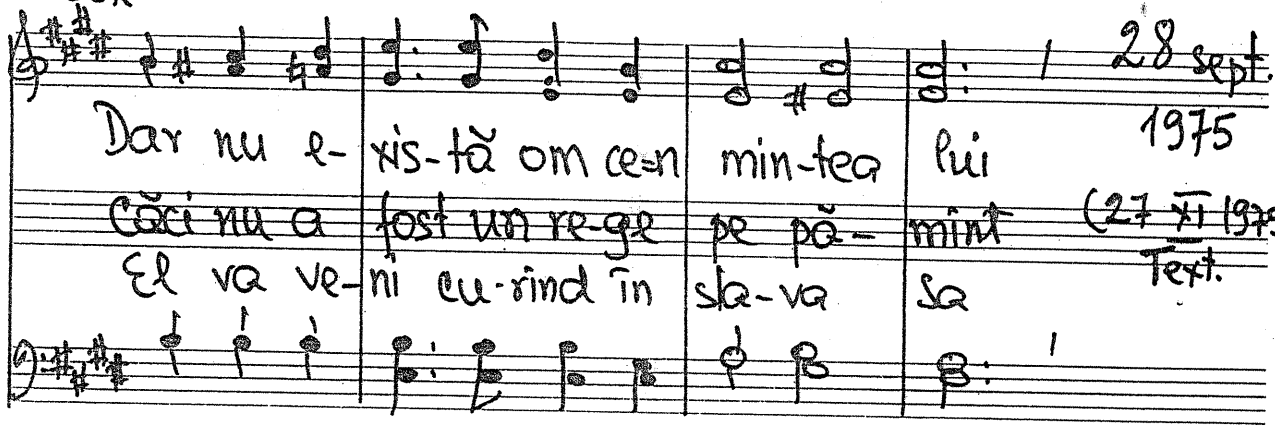

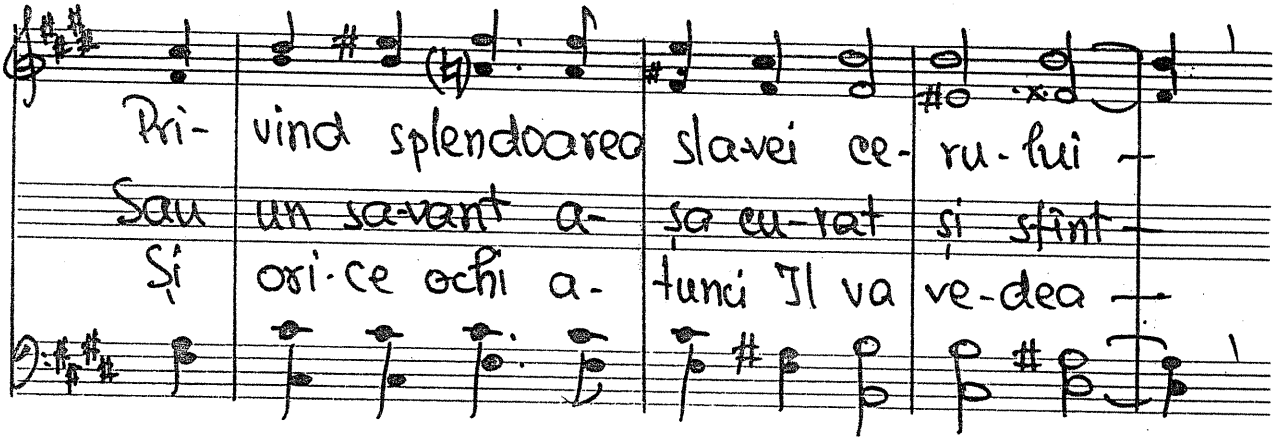

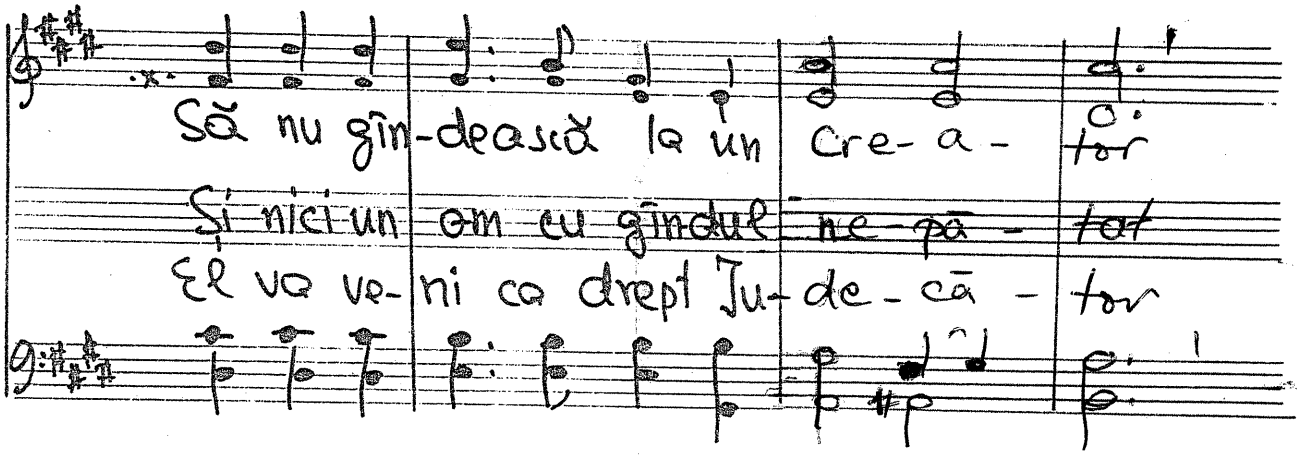

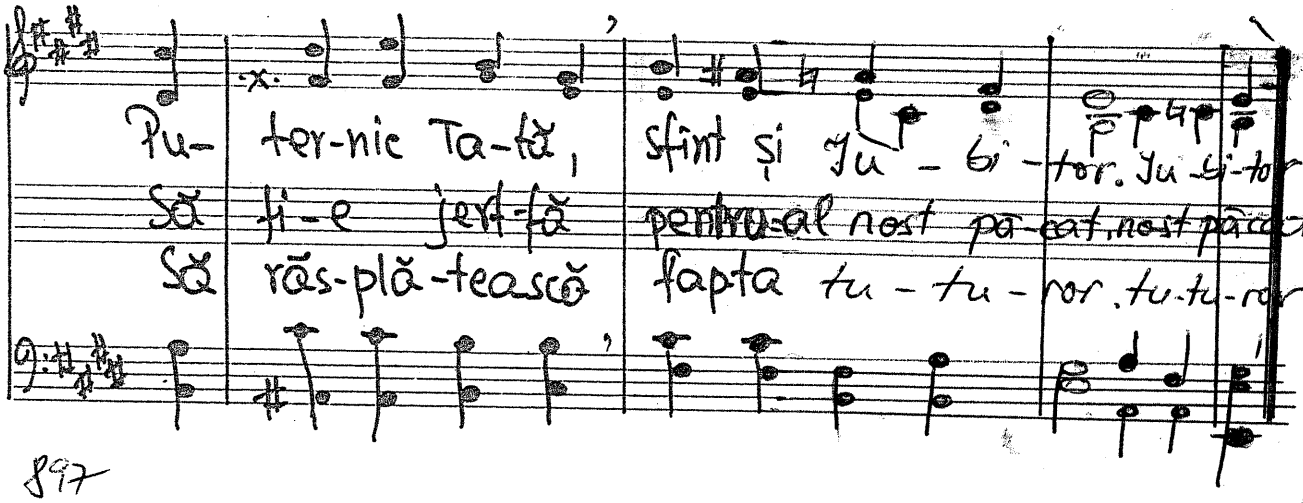

897

Solo 442 727. În brațul Tău Isuse

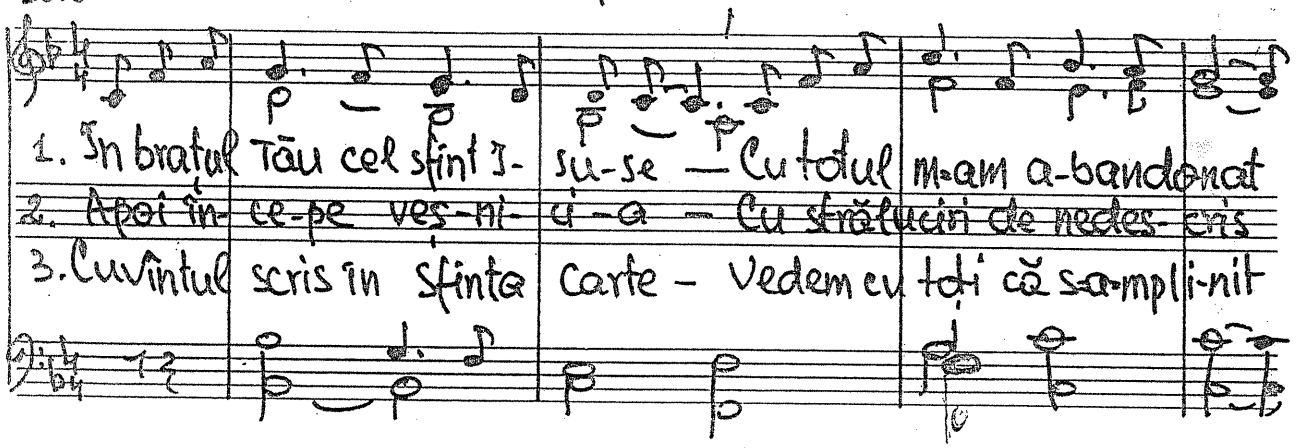

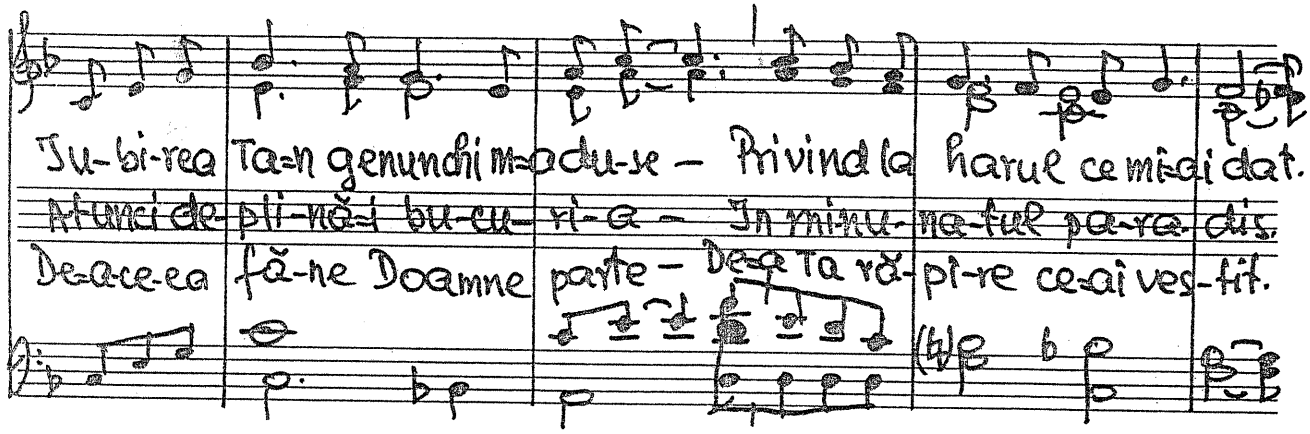

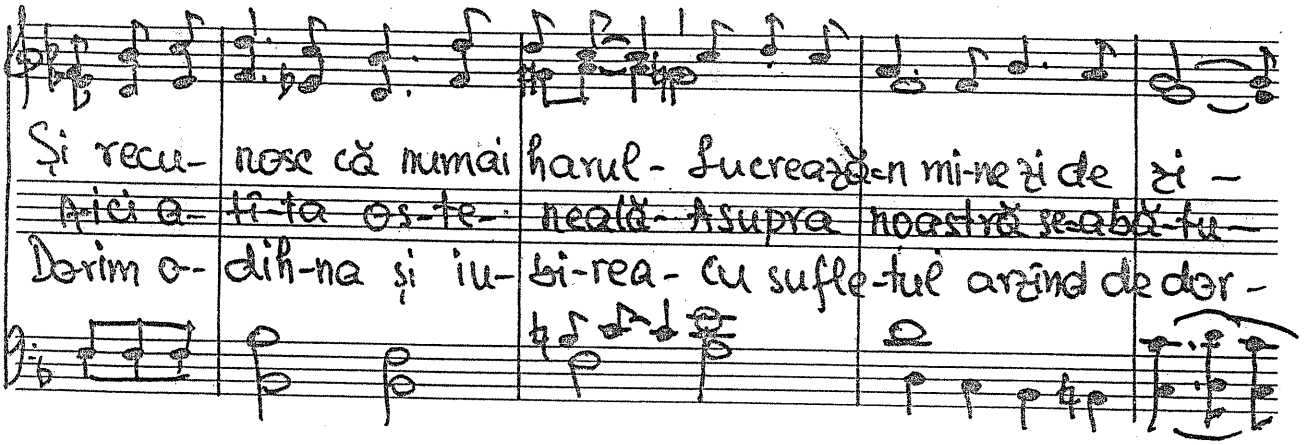

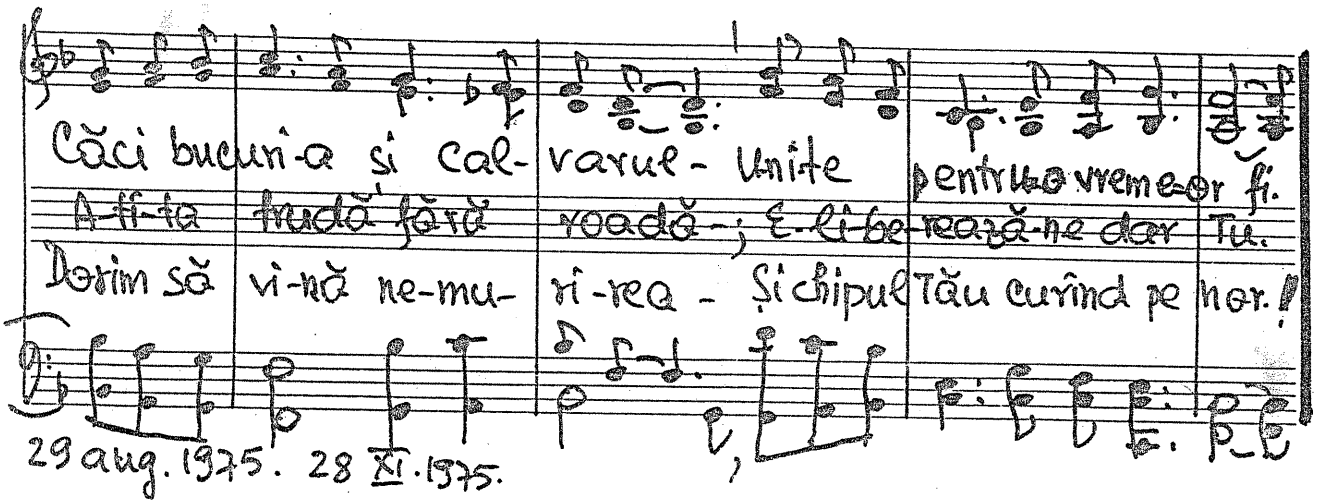

29 aug. 1975. 28 XI. 1975.

Allegro vivace #28. Nașterea Domnului

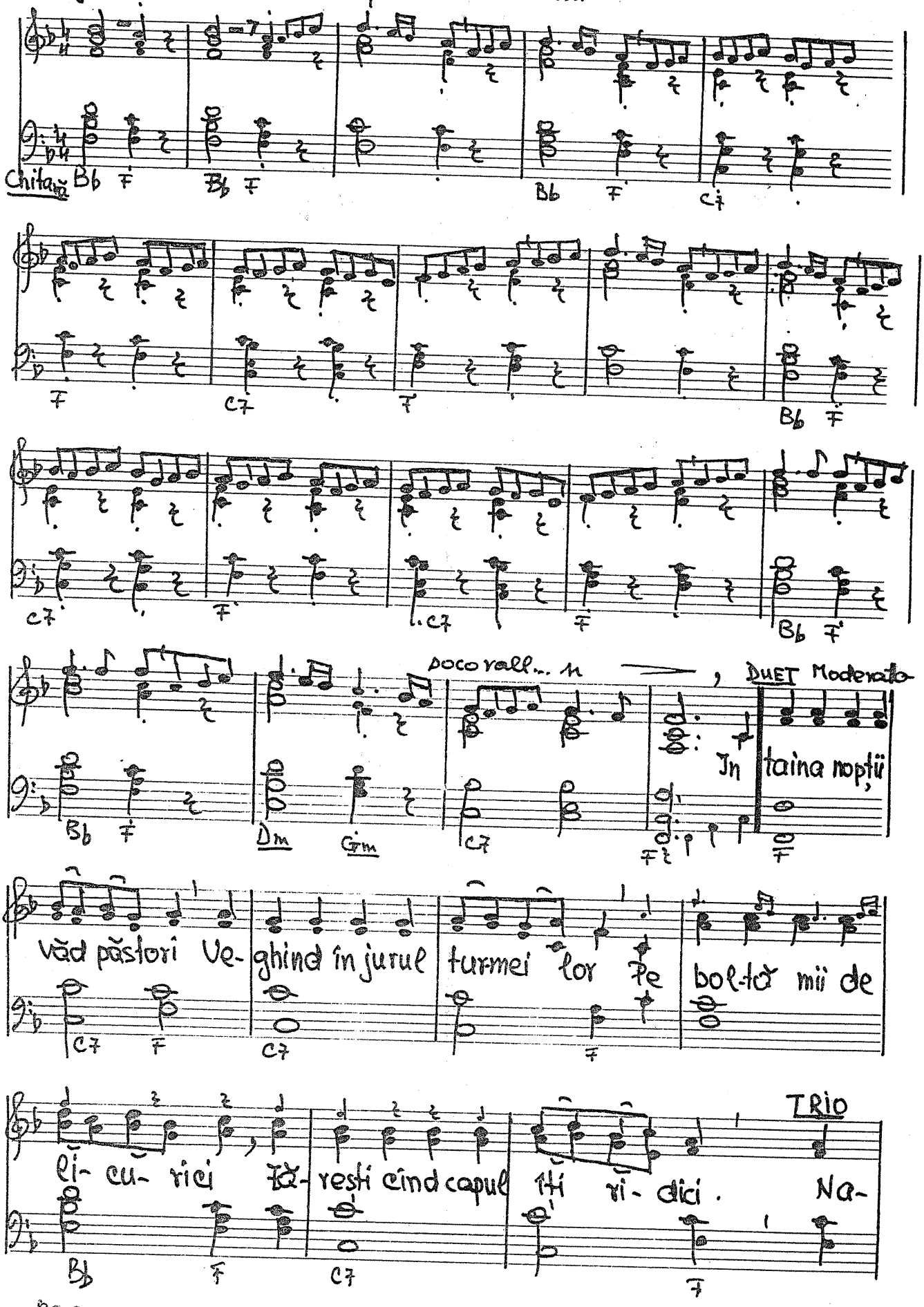

899

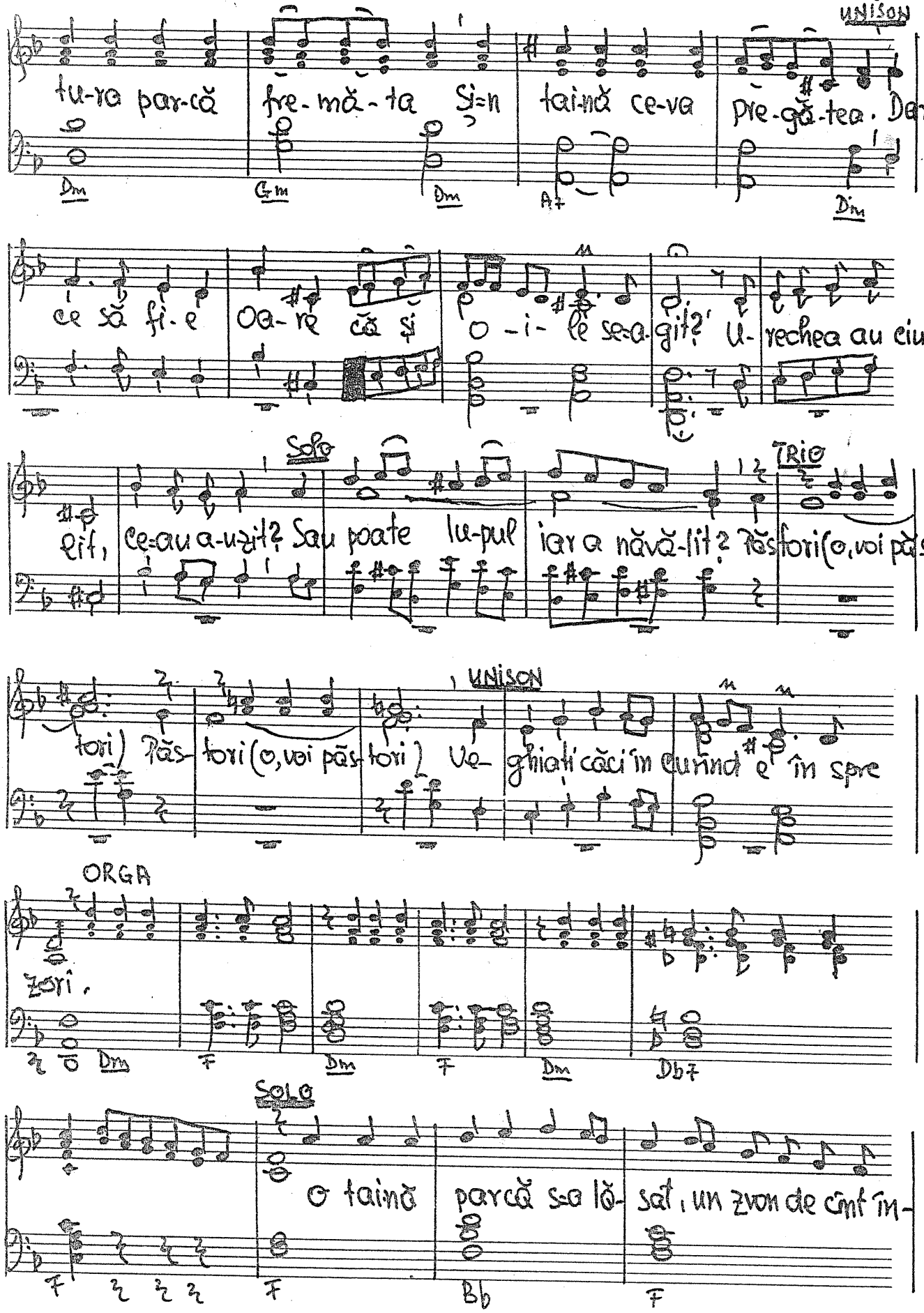
UNISON
tu-ra par-că fre-mă-ta Şi-n tai-nă ce-va pre-gă-tea. Dar
Dm Gm Dm A7 Dm
ce să fi-e Oa-re că şi o-i-le se-a-gît? U-rechea au ciu-
SOLO TRIO
liţ, ce-au a-uzit? Sau poate lu-pul iar a năvă-lit? Păs-tori(o, voi păs-
UNISON
tori) Păs-tori(o, voi păs-tori) Ve-gheaţi căci în cumnd e în spre
ORGA
zori.
Dm F Dm F Dm Db7
SOLO
O taină parcă s-a lă-sat, un zvon de cînt în-
F Bb F
900

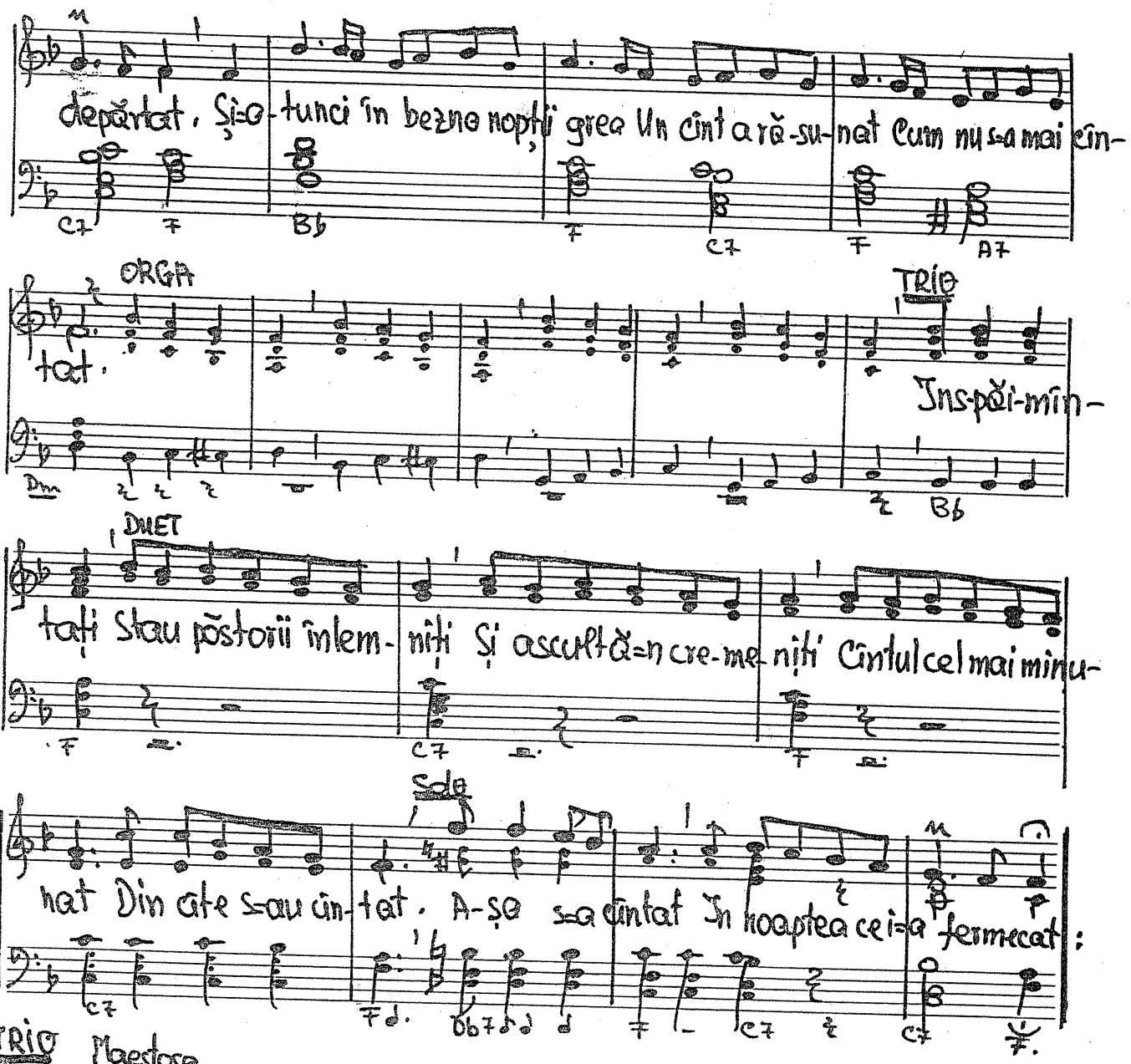
depărtat. Și-o-tunci în bezna nopții grea Un cînt a răsunat Cum nu s-a mai cîn-
C7 F Bb F C7 F A7
ORGA
tat.
Dm
TRIO
Ins-păi-mîn-
Bb
DUET
tați stau păstorii înlem-niți Și ascultă-n cre-me-niți Cîntul cel mai minu-
F C7 F
Solo
nat Din cîte s-au cîn-tat. A-șe s-a cîntat în noaptea ce i-a fermecat:
C7 Fd. Bb7 C7 C7
TRIO Maestoso
1. „Tri-miși am fost din ceruri Cu-o veste pe pă-mînt
Să-nvingă iad și neguri Năs-cu-tu-s-o cel sfînt!
2. Me-si-a se năs-cu-se Ca ori-ce co-pi-laș
În scu-te-ce se-as-cun-se Un chip de în-ge-raș
A-șe de mare-i Dragostea cu că-rè Domnul ne-a iubit
că slava care o a-vea El pen-tru noi a pă-răsit.

901

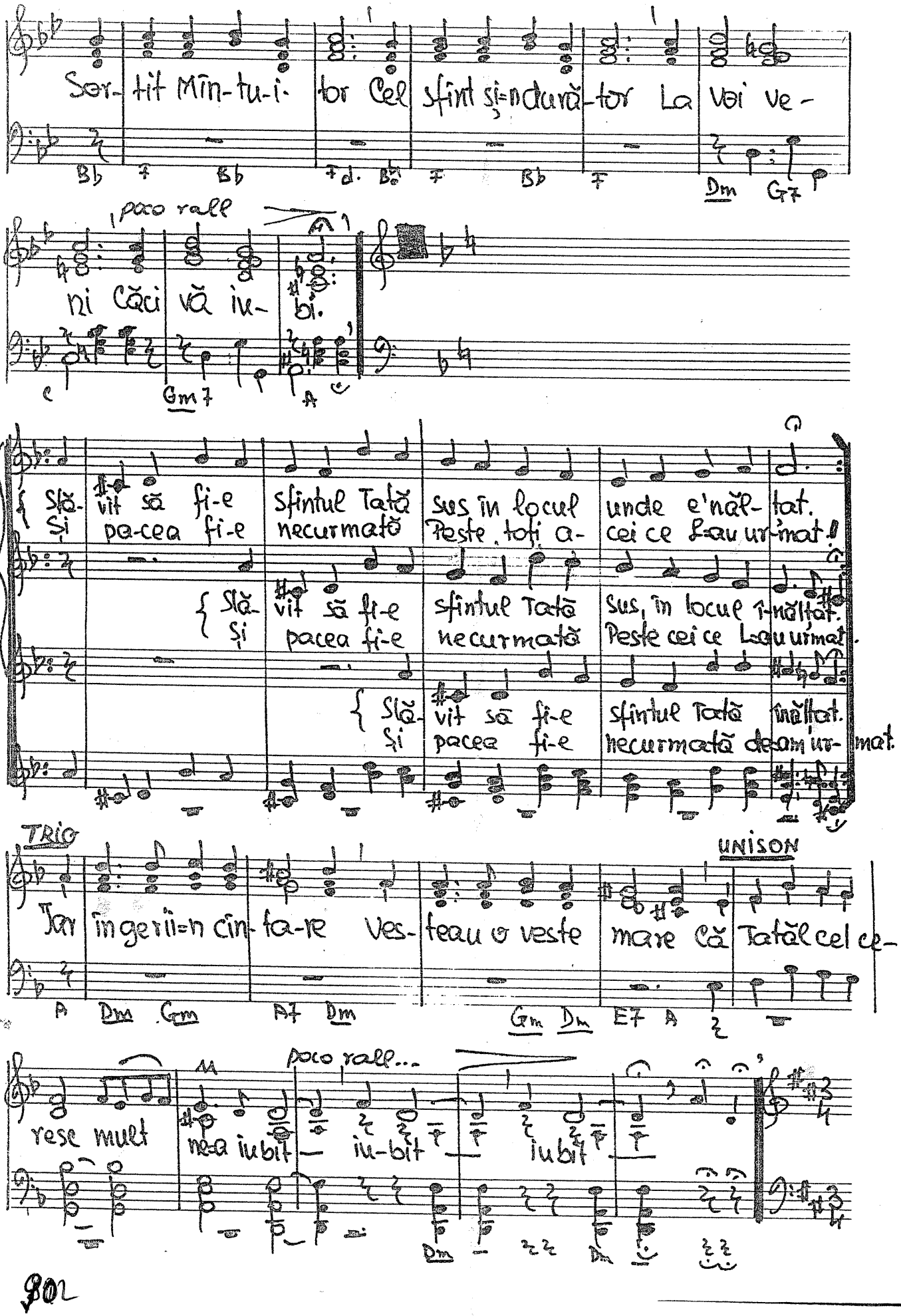

Sor- tit Mîn-tu-i- tor Cel sfînt și=n dură-tor La Voi ve-

Bb F Bb Fd. Bb F Bb F Dm G7

poco rall

ni Căci vă iu- bi.

C Gm7 A

I

Slă- vit să fi-e sfîntul Tată sus în locul unde e'năl- tat.
Și pa-cea fi-e necurmată Peste toți a- cei ce L-au ur-mat!

II

Slă- vit să fi-e sfîntul Tată sus, în locul î-năltat.
Și pacea fi-e necurmată Peste cei ce L-au urmat.

III

Slă- vit să fi-e sfîntul Tată înălțat.
Și pacea fi-e necurmată de-am ur- mat.

I II III

TRIO

UNISON

Iar îngerii=n cîn- ta-re Ves- teau o veste mare Că Tatăl cel ce-

A Dm Gm A7 Dm Gm Dm E7 A

poco rall...

rese mult ne-a iubit iu-bit iubit

Dm Dm

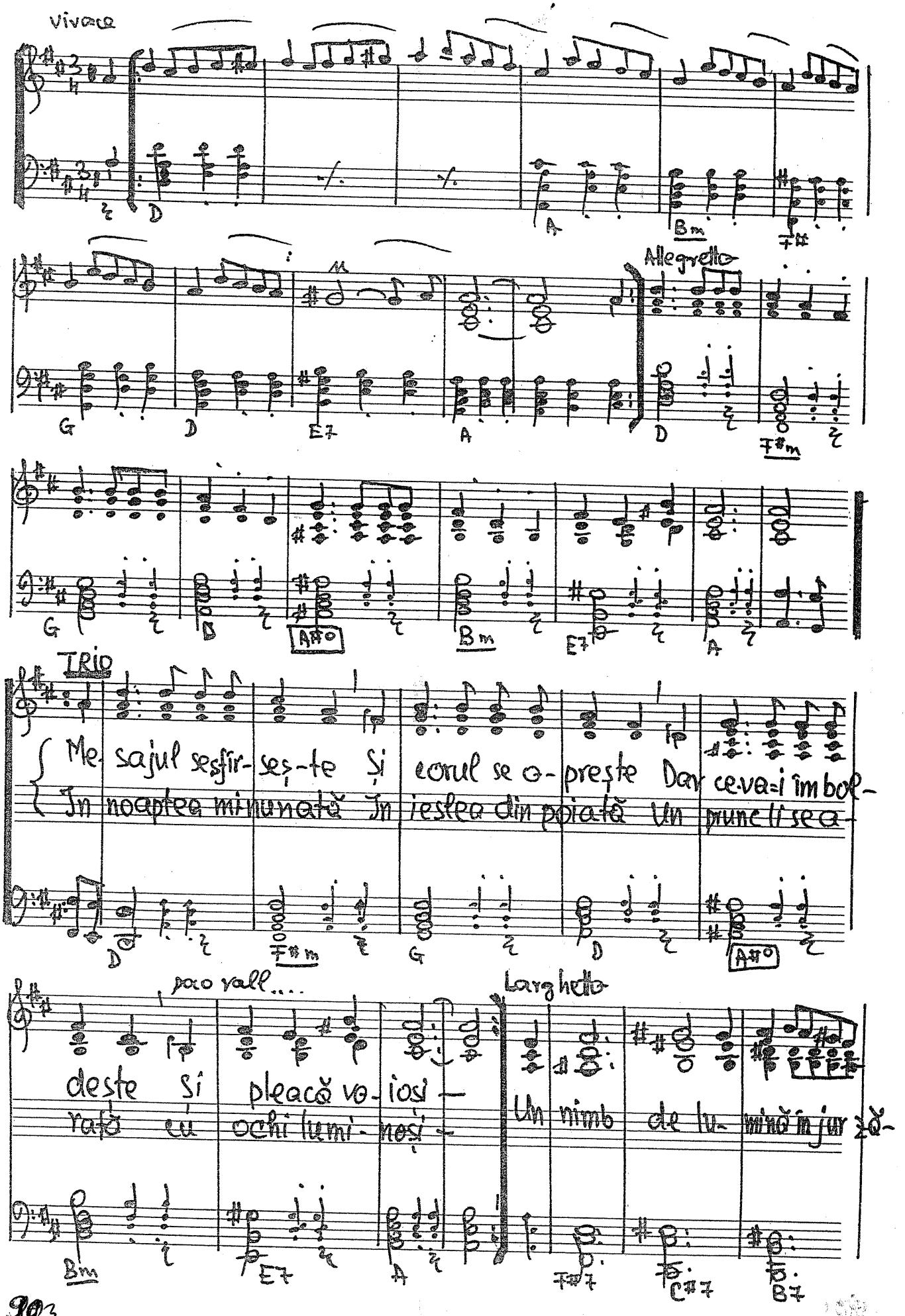

Vivace

D A Bm F#

G D E7 A

Allegretto

D F#m

G D A#° Bm E7 A

TRIO

Me-sajul se sfîr-seș-te Și corul se o-prește Dar ce va-i îmbol-
In noaptea minunată In ieslea din poiată Un prunc li se a-

D F#m G D A#°

poco rall....

deste și pleacă vo-iosi-
rată cu ochi lumi-noși-

Larghetto

Un nimb de lu-mină în jur ză-

Bm E7 A F#7 C#7 B7

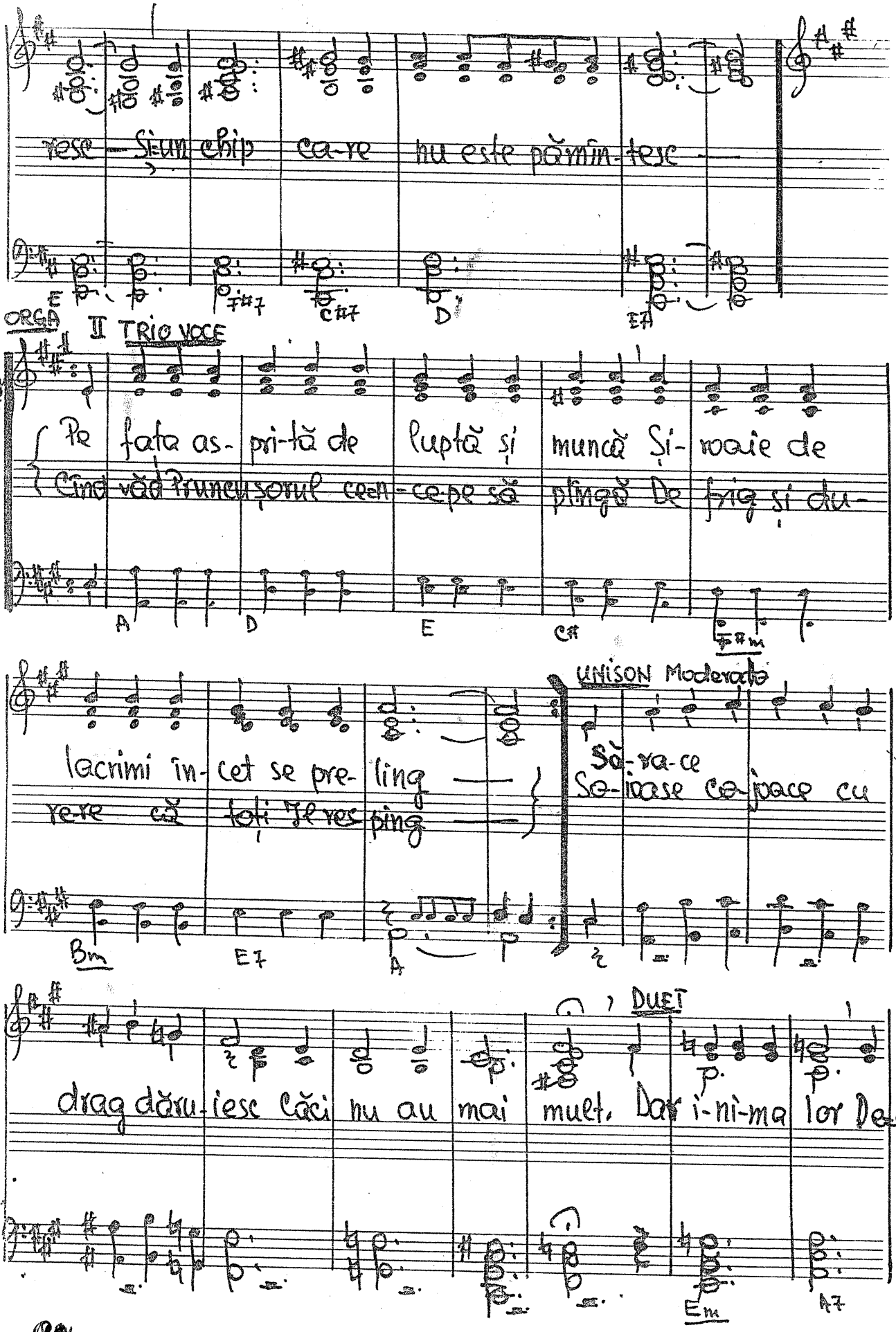

resc — Și-un chip ca-re nu este pămîn-tesc —

E F#7 C#7 D E7

I ORGA II TRIO VOCE

Vivace

Pe fața as-pri-tă de luptă și muncă Și-roaie de

Cînd văd Pruncușorul ce-n-ce-pe să plîngă De frig și du-

A D E C# F#m

lacrimi în-cet se pre-ling —

re-re că toți Îl res-ping —

UNISON Moderato

Să-ra-ce

So-ioase co-joace cu

Bm E7 A

DUET

drag dăru-iesc Căci nu au mai mult. Dar i-ni-ma lor De-a-

Em A7

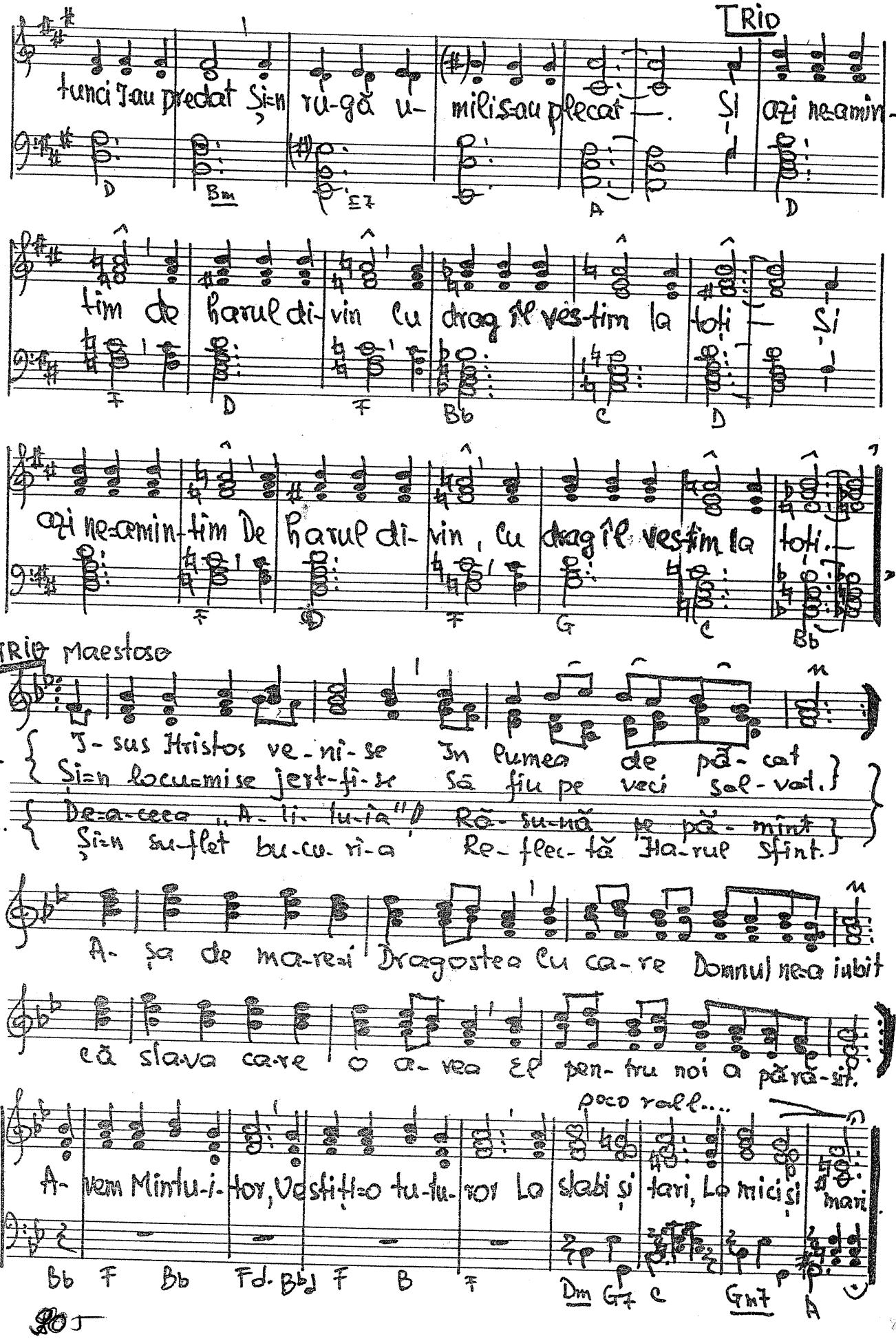

TRIO

tunci I-au predat Și=n ru-gă u- mili s-au plecat —. Și azi ne-amin-

D Bm E7 A D

tim de harul di-vin Cu drag îl ves-tim la toți — Și

F D F Bb C D

azi ne-amin-tim De harul di-vin, Cu drag îl ves-tim la toți. —

F D F G C Bb

TRIO Maestoso

1. { I-sus Hristos ve-ni-se In lumea de pă-cat
Și=n locu=mi se jert-fi-se Să fiu pe veci sal-vat. }

2. { De-a-ceea „A-li-lu-ia"! Ră-su-nă pe pă-mînt
Și=n su-flet bu-cu-ri-a Re-flec-tă Ha-rul Sfînt. }

A- șa de ma-re-i Dragostea Cu ca-re Domnul ne-a iubit

că sla-va ca-re o a-vea El pen-tru noi a pă-ră-sit.

poco rall....

A- vem Mintu-i-tor, Vestiți=o tu-tu-ror La slabi și tari, La mici și mari.

Bb F Bb Fd. Bbd F B F Dm G7 C Gm7 A

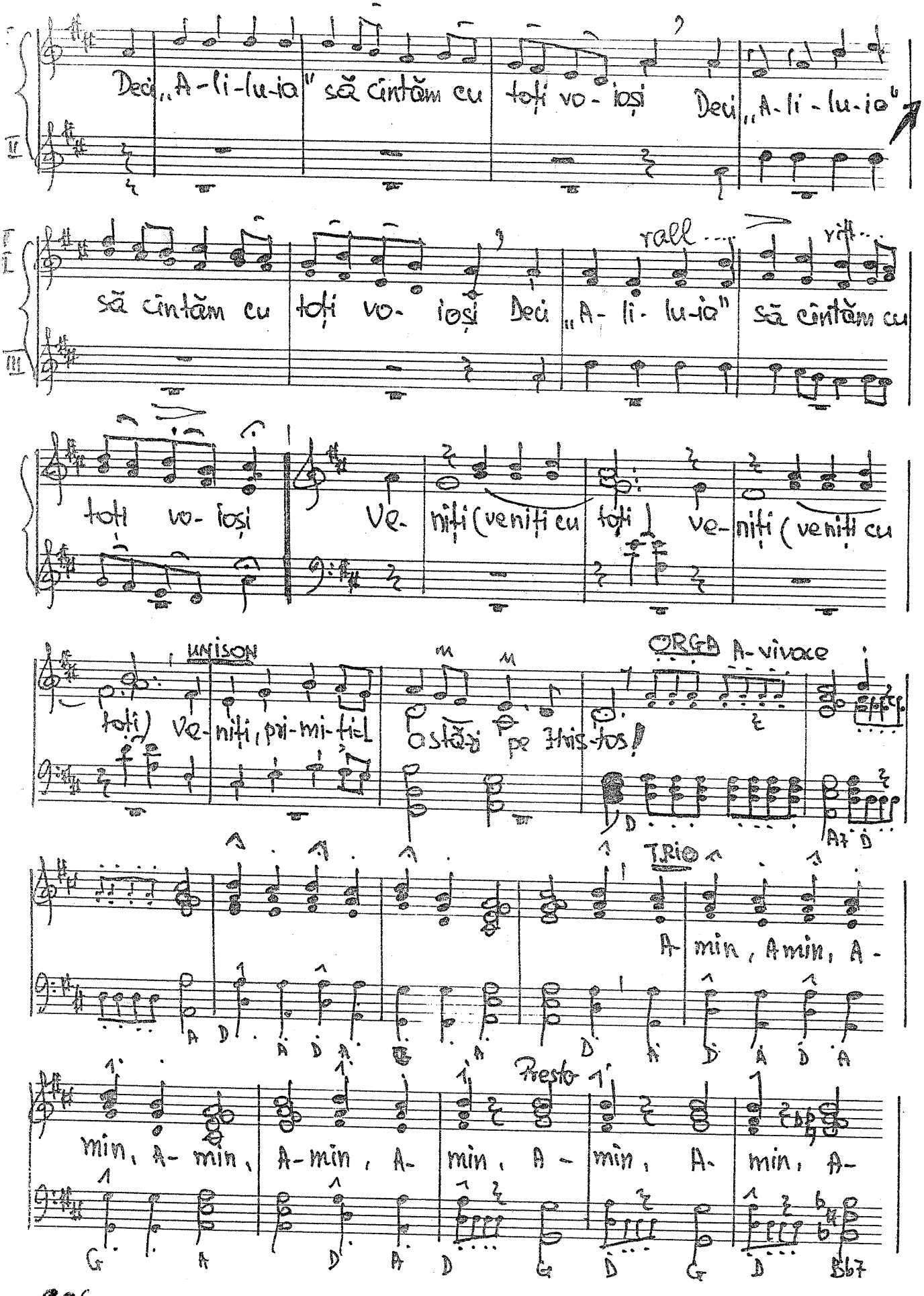

Deci „A-li-lu-ia" să cîntăm cu toți vo-ioși Deci „A-li-lu-ia"

II

I

III

rall ... rit...

să cîntăm cu toți vo-ioși Deci „A-li-lu-ia" să cîntăm cu

toți vo-ioși Ve-niți (veniți cu toți) ve-niți (veniți cu

UNISON

toți) ve-niți, pri-mi-ți-l astăzi pe Hris-tos!

ORGA A-vivace

D A7 D

TRIO

A-min, A-min, A-

A D A D A G A D A D A D A

Presto

min, A-min, A-min, A-min, A-min, A-min, A-

G A D A D G D G D B67

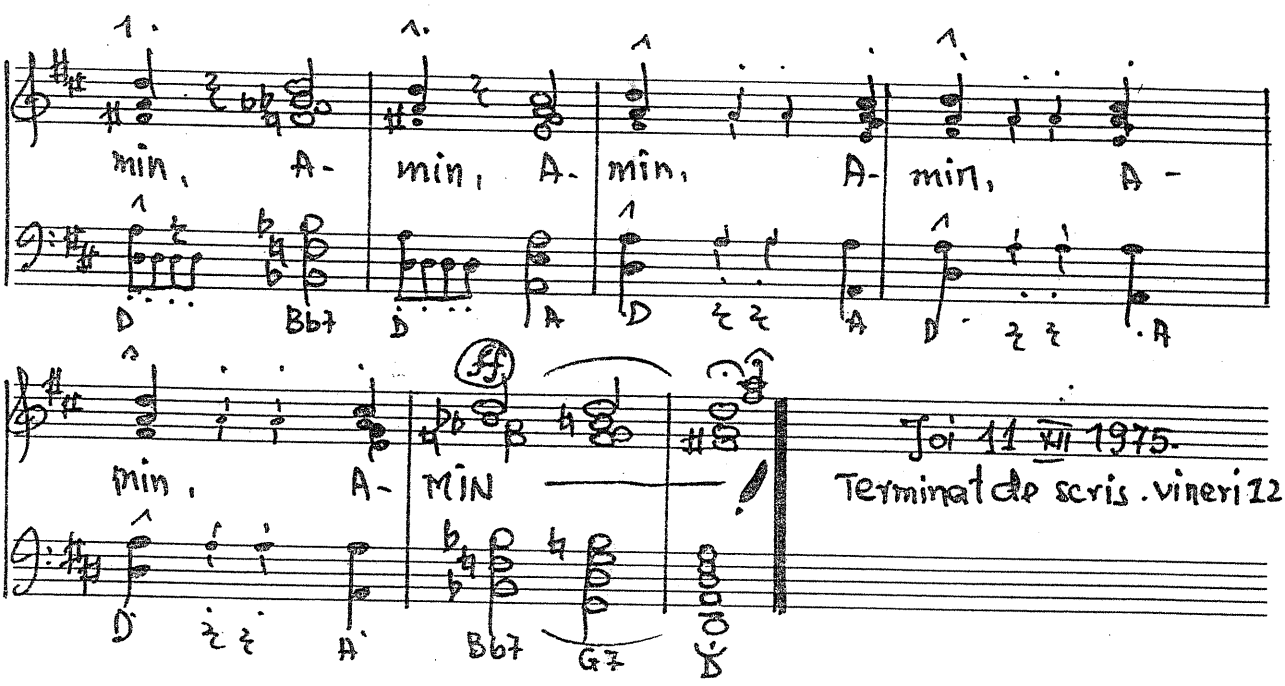

Joi 11 XII 1975.
Terminat de scris. vineri 12 XII

129. O, nu avem cuvînt pe buze.

Interludiu pentru un poem

Vers. Aurel Alexandrescu

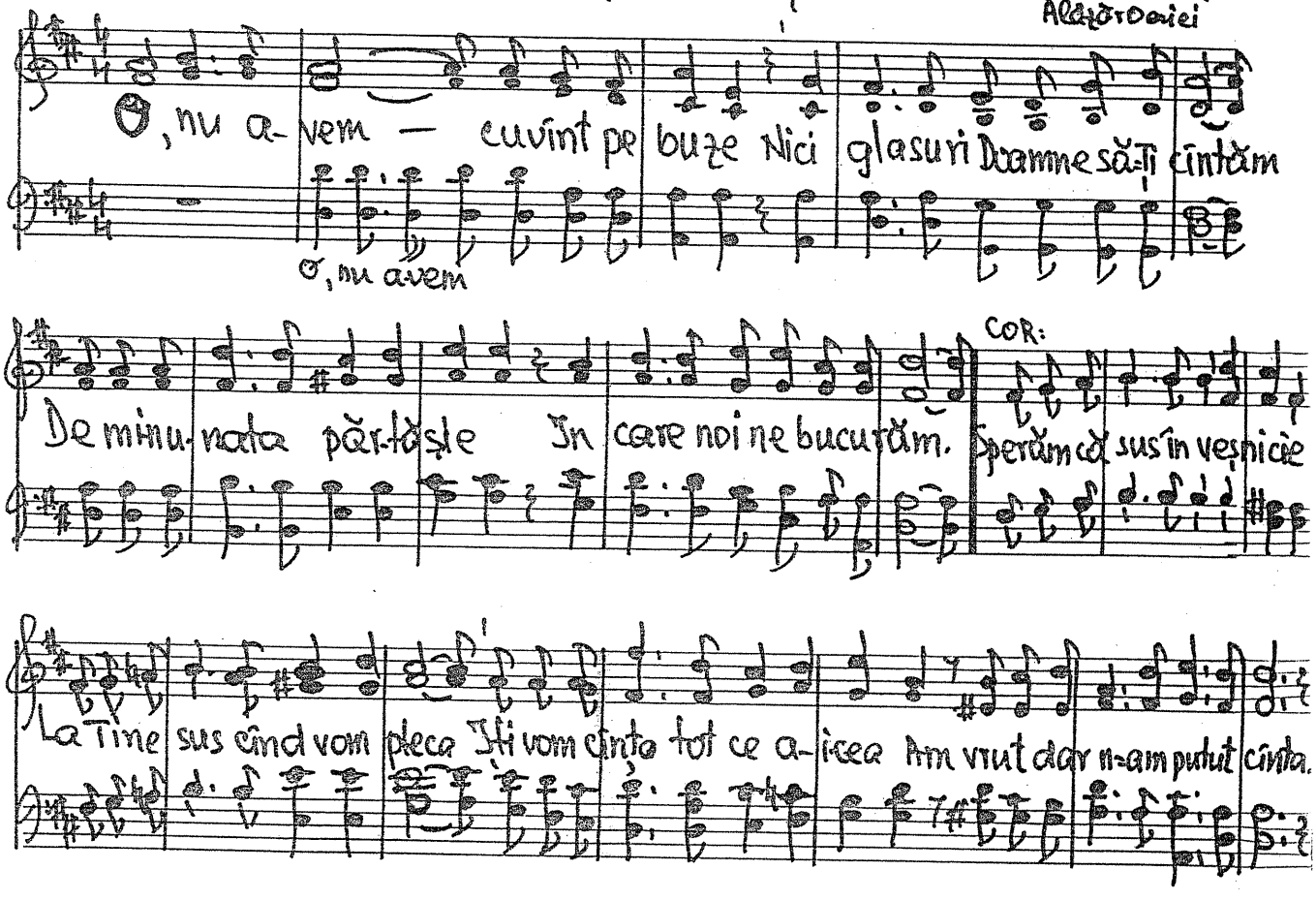

24 III 1976.

730. Mărturisire

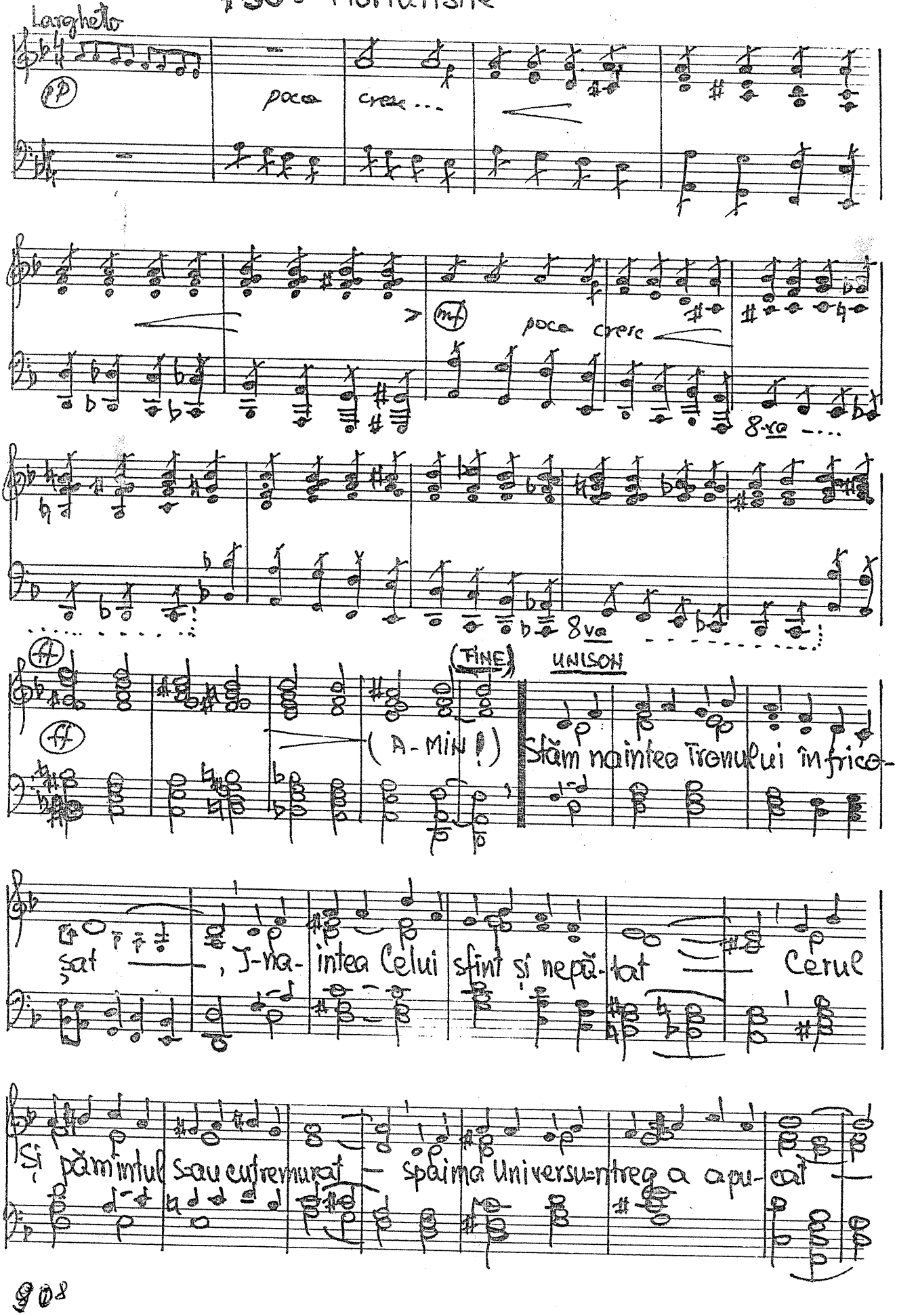

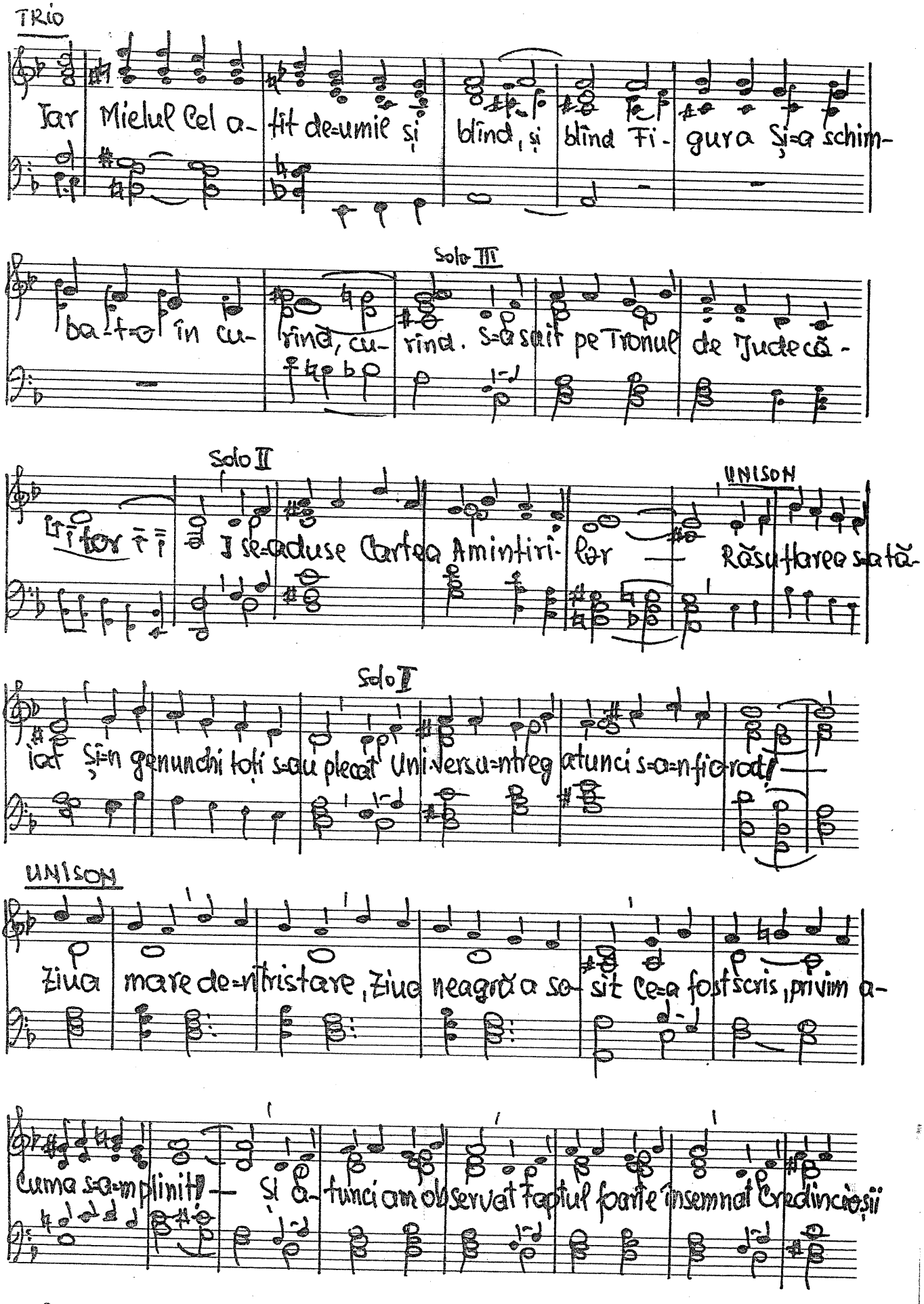

TRIO

Iar Mielul Cel a- tit de=umil și blînd, și blînd Fi- gura Și=a schim-

Solo III

ba-t=o în cu- rînd, cu- rînd. S=a suit pe Tronul de Judecă-

Solo II

UNISON

tor I se=aduse Cartea Amintiri- lor — Răsuflarea s=a tă-

Solo I

iat Și=n genunchi toți s=au plecat Uni-versu=ntreg atunci s=a=nfiorat! —

UNISON

Ziua mare de=ntristare, Ziua neagră a so- sit Ce=a fost scris, privim a-

cuma s=a=mplinit! — Și a- tunci am observat faptul foarte însemnat Credincioșii

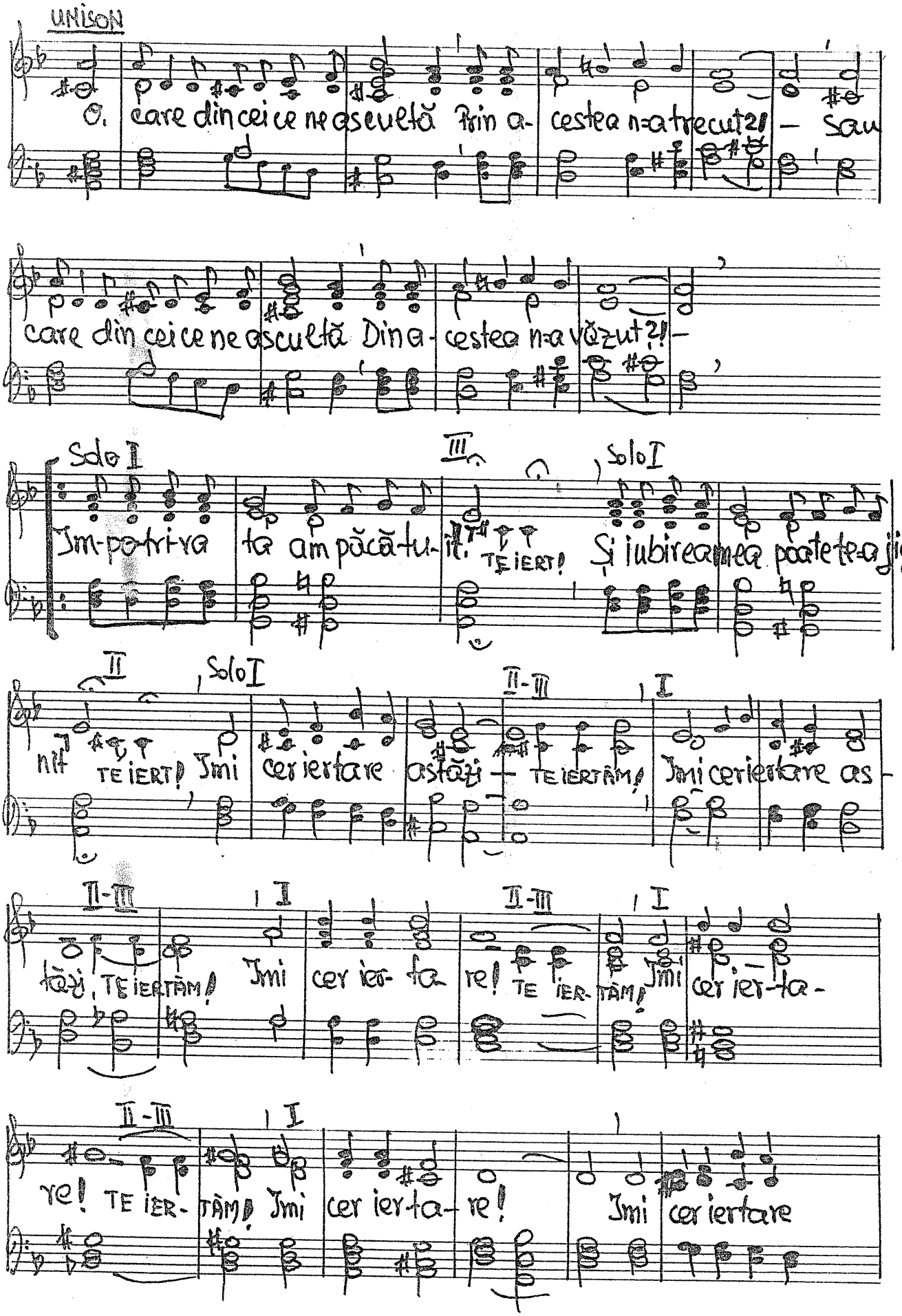
UNISON
O. care din cei ce ne ascultă Prin a- cestea n-a trecut?! – Sau
care din cei ce ne ascultă Din a- cestea n-a văzut?! –
Solo I
Împotriva ta am păcătuit! TE IERT! Și iubirea mea poate te-a jig-
III
Solo I
II
Solo I
nit TE IERT! Îmi cer iertare astăzi – TE IERTĂM! Îmi cer iertare as-
II-III
I
tăzi, TE IERTĂM! Îmi cer ier-ta re! TE IER- TĂM! Îmi cer ier-ta-
re! TE IER- TĂM! Îmi cer ier-ta- re! Îmi cer iertare

9/12

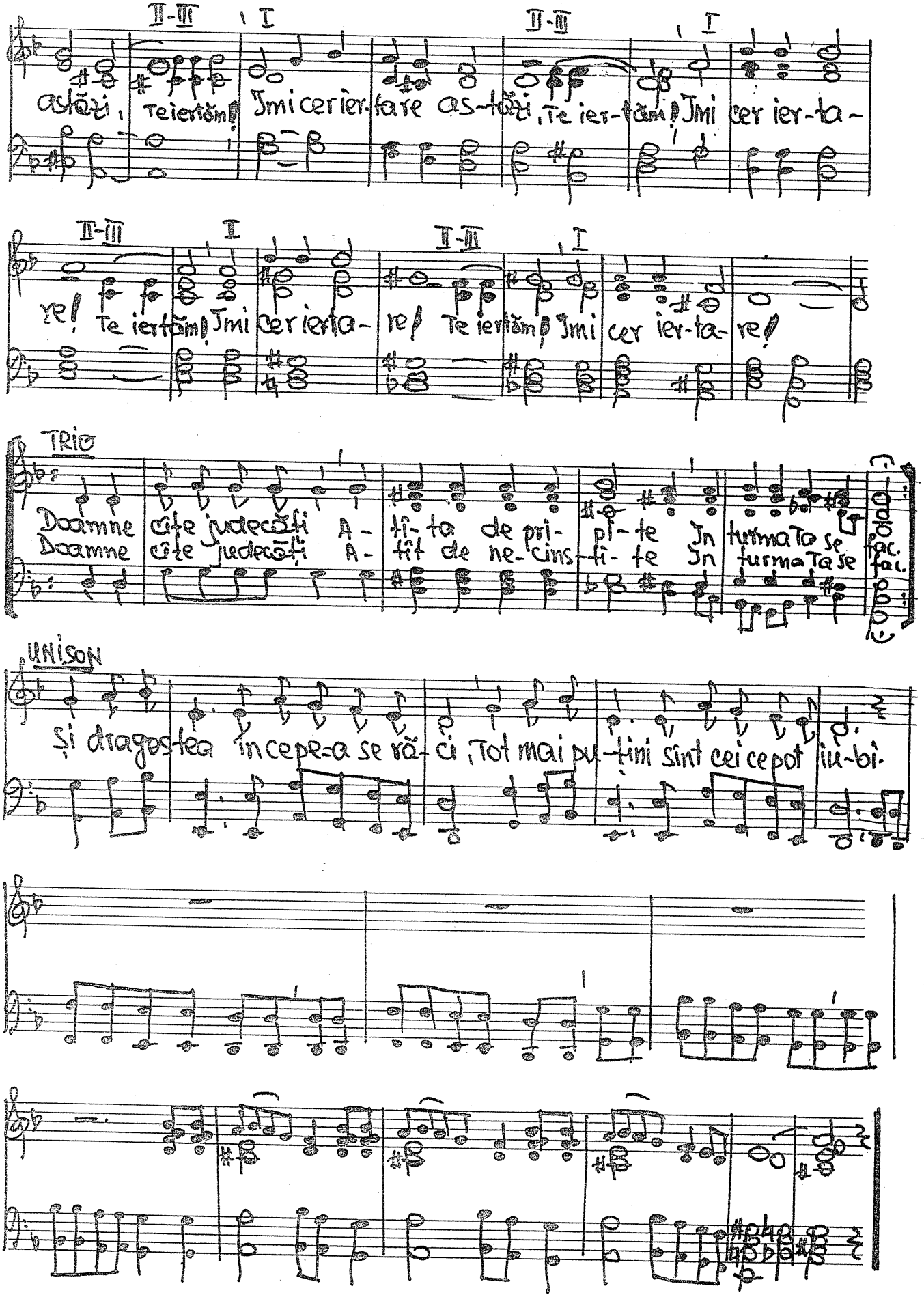

II-III I II-III I

astăzi, Te iertăm! Îmi cer ier-tare as-tăzi, Te ier-tăm! Îmi cer ier-ta-

II-III I II-III I

re! Te iertăm! Îmi cer ierta- re! Te iertăm! Îmi cer ier-ta- re!

TRIO

Doamne cîte judecăți A- tî-ta de pri- pi-te În turma Ta se fac.
Doamne cîte judecăți A- tît de ne-cins-ti-te În turma Ta se fac.

UNISON

Și dragostea începe-a se ră-ci, Tot mai pu-țini sînt cei ce pot iu-bi.

Canon

I A- cum cînd sfîrșitul e-atît de a- proape Să fim o o- a-ză de

II A- cum cînd sfîrșitul e-atît de a- proape Să fim o o-

III A- cum cînd sfîrși-tul e-atît de a- proape Să

I II III dragoste și pa-ce!

a- ză de dragoste și pa-ce!

fim o o- a-ză de dragoste și pa-ce!

Solo I

II-III

TRIO

Am ne-voie de voi! Și noi de ti-ne! Am ne-voie de voi!

Să fră- im deci numai zi-le bu-ne căci vremea dragostei din-tîi.

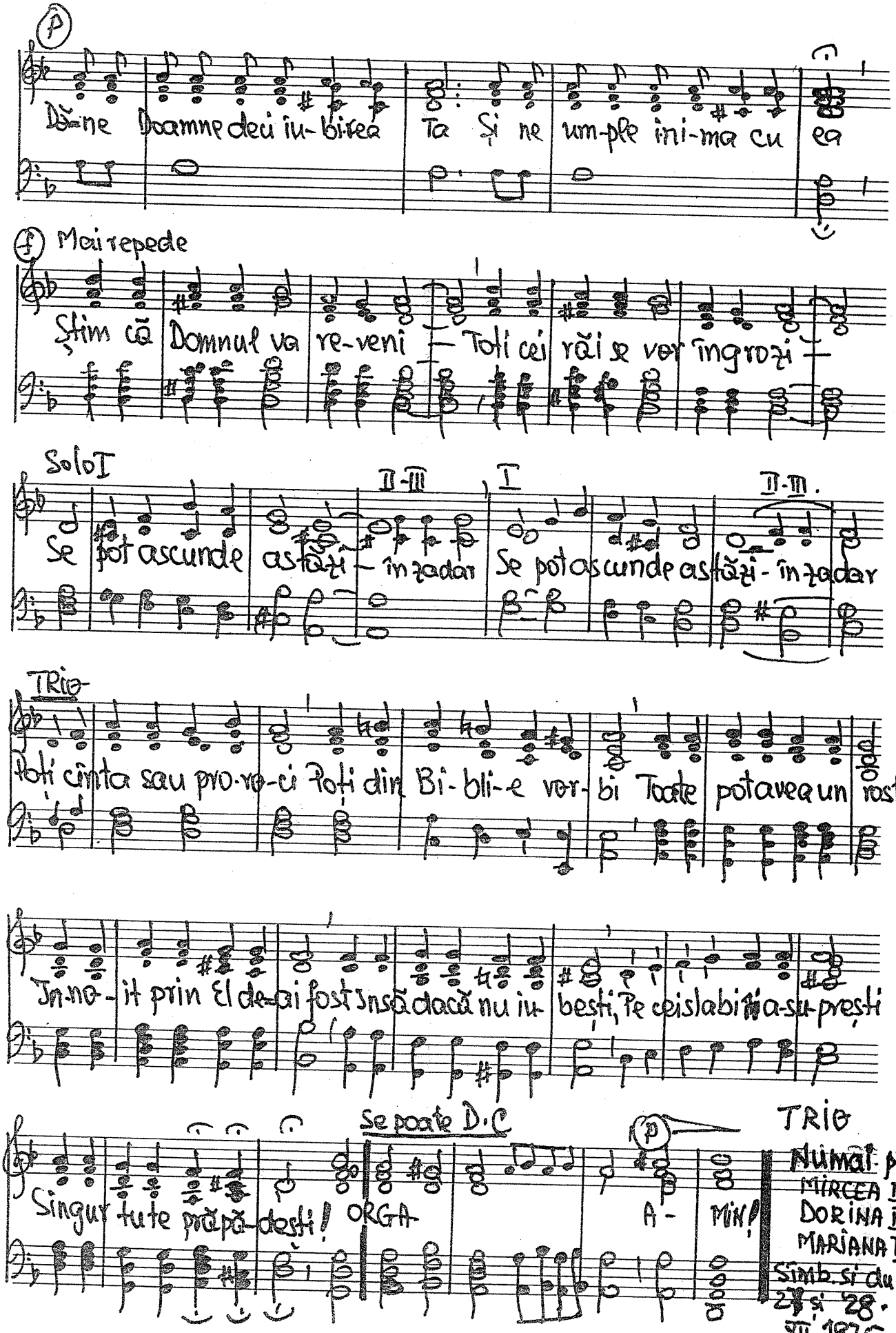
p
Dă-ne Doamne dec iu-bi-rea Ta Și ne um-ple ini-ma cu ea
f Mai repede
Știm că Domnul va re-veni — Toți cei răi se vor îngrozi —
Solo I
II-III
I
II-III.
Se pot ascunde astăzi — în zadar Se pot ascunde astăzi - în zadar
TRIO
Toți cînta sau pro-ro-ci Toți din Bi-bli-e vor-bi Toate pot avea un rost
În-no-it prin El de-ai fost însă dacă nu iu-bești, Pe cei slabi îi a-su-prești
Se poate D.C
p
TRIO
Singur tu te prăpă-desti! ORGA A - MIN!
Numai pf.
MIRCEA I
DORINA II
MARIANA III
Simb. si dum.
27 și 28.
XII 1975.

945

731. Privim spre cerul luminos.

Vers. Aurel Alăzăroaiei

Moderato

Pri- vim spre cerul lumi- nos Din pră-gul aștep- tării ; Pri-

vim cu su-fletul a- prins momentu=ntîmpi- nă-rii, Pri- vim a-

tît de=nnălță- tor și o- chii=ncep a plînge Căci știm că=aco-lo-

lo-cu- iești Și=acolo ne vei du- ce.

Poco allegretto

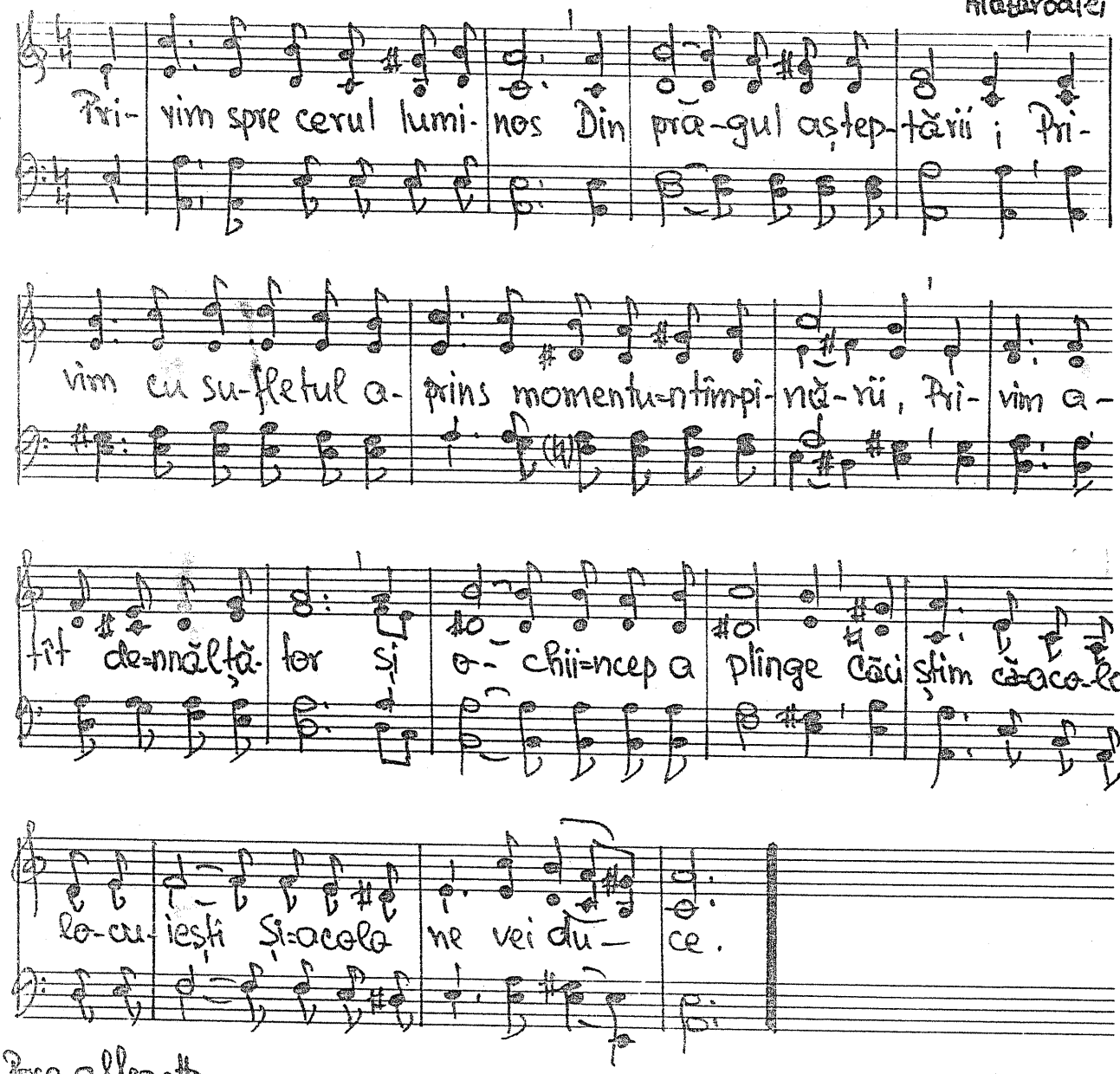

O, de=am avea, de=am avea a-ripi de porum- bel — Noi am avea, am a-

vea de necuprinsuri par-te Și am plu-ti, am plu- ti peste=ati-tea

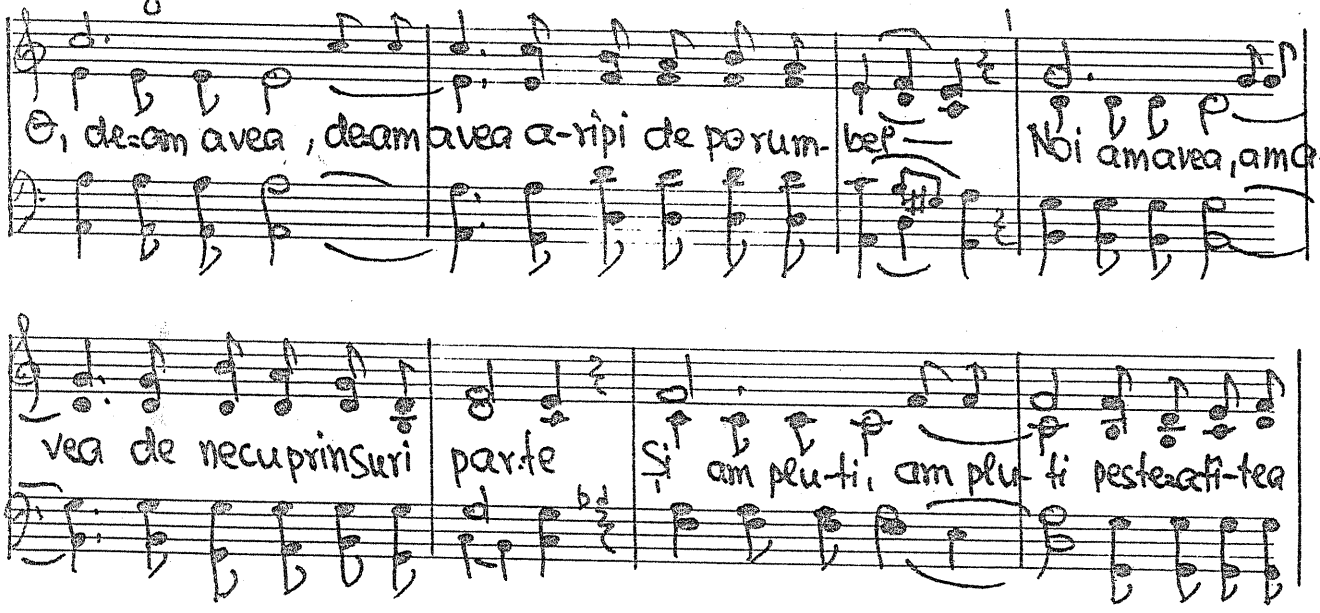

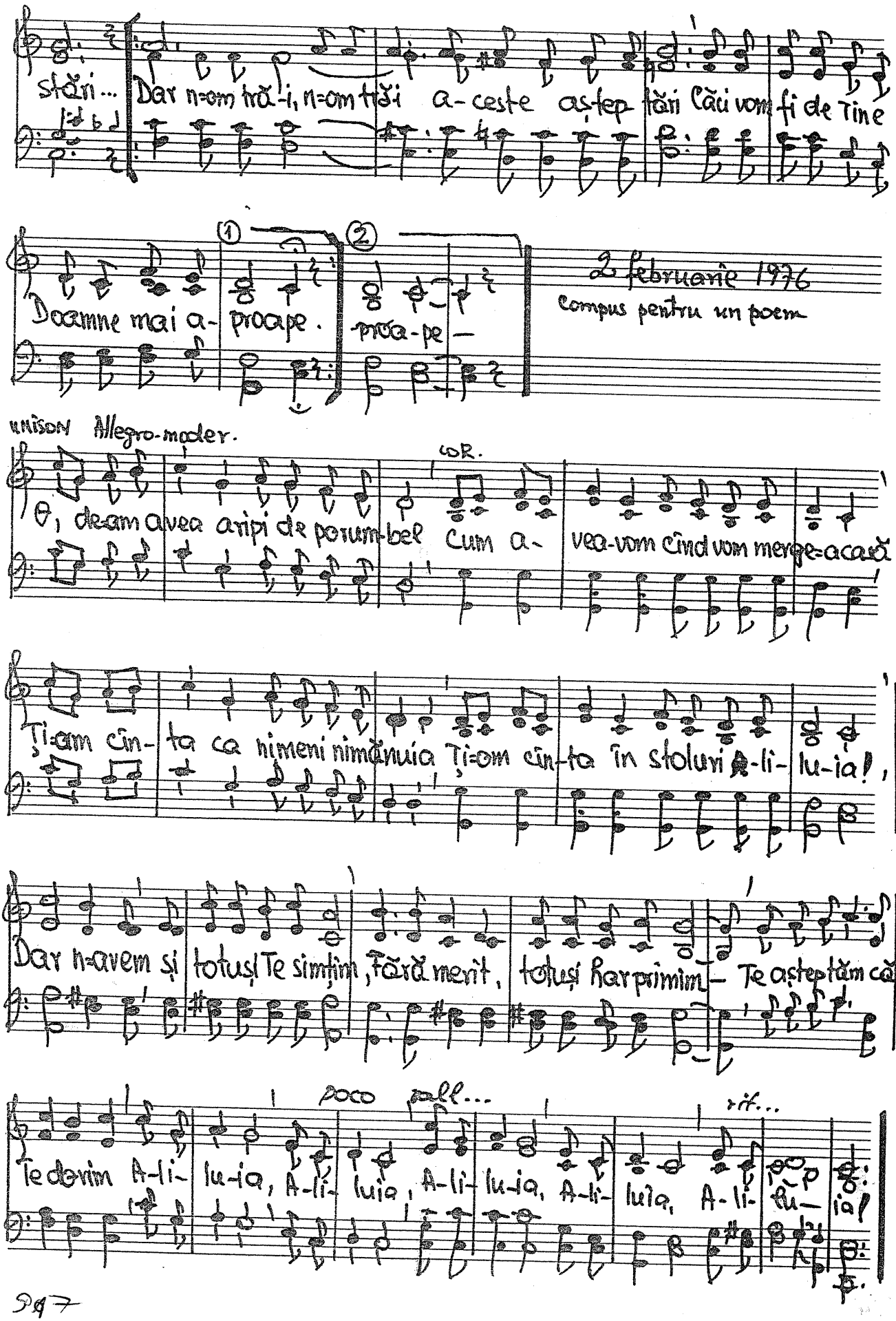

stări... Dar n=om tră-i, n=om trăi a-ceste aș-tep-tări Căci vom fi de Tine

Doamne mai a-proape. ① ② -proa-pe —

2 februarie 1976
Compus pentru un poem

UNISON Allegro-moder.

III

O, de-am avea aripi de porum-bel cum a-vea-vom cînd vom merge=acasă

COR.

Ți=am cîn-ta ca nimeni nimănuia Ți=om cîn-ta în stoluri A-li-lu-ia!,

Dar n=avem și totuși Te simțim, fără merit, totuși har primim — Te aștep-tăm căci

Te dorim A-li-lu-ia, A-li-luia, A-li-lu-ia, A-li-luia, A-li-lu-ia!

poco rall... rit...

732 Ne-om întîlni

Vers. Aurel Alăzăroaiei

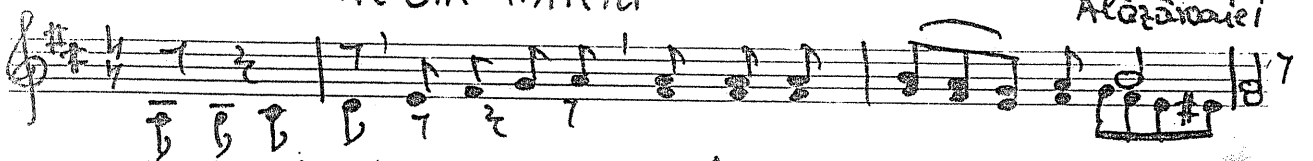

1. Ne-om întîlni, ne-om revedea, Avem credin- ță ma- re
2. Și-acolo sus în veșnicii S-or întîlni ..... toți fra- ții

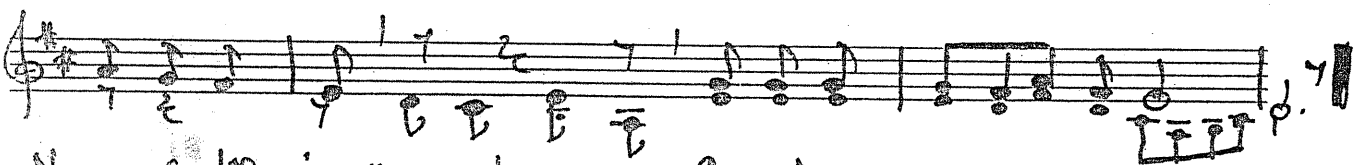

Ne-om în-tîl-ni, ne-om bucura Ca nime-nea ..... sub soa- re.
A-co-lo sus vom moșteni Cu toți răscum — pă-ra- ții

Cor

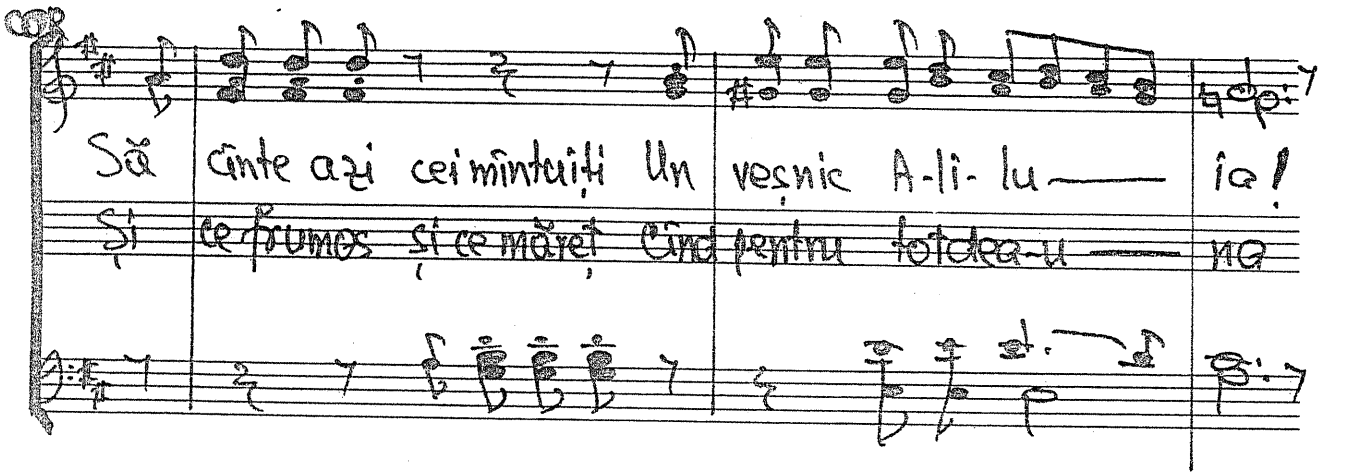

Să cînte azi cei mîntuiți Un veșnic A-li- lu — ia!
Și ce frumos și ce măreț Cînd pentru toi dea-u — na

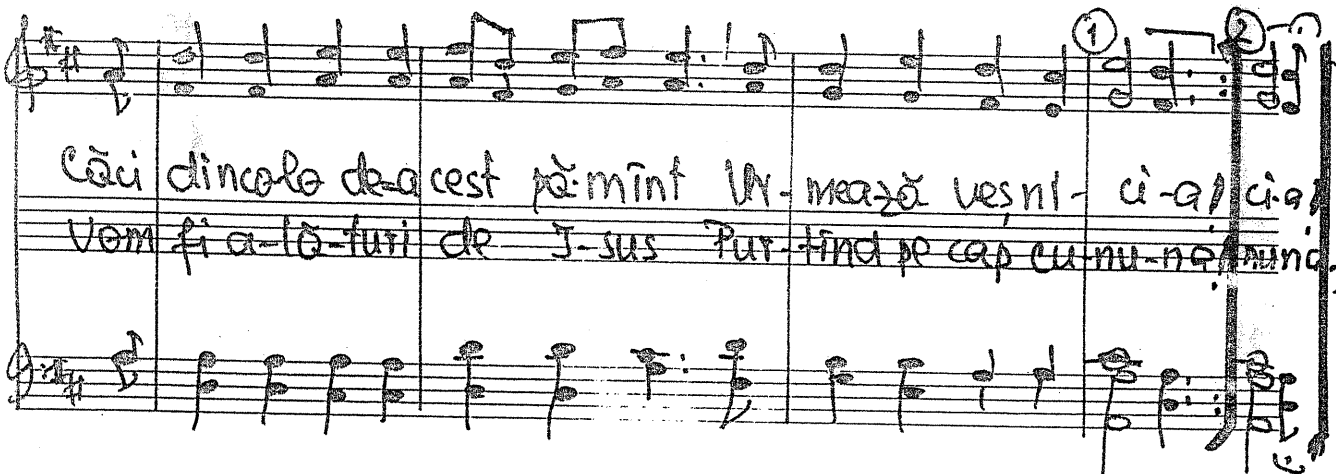

Căci dincolo de-acest pă-mînt Ur- mează veșni- ci-a! ci-a!
Vom fi a-lă-turi de I-sus Pur-tînd pe cap cu-nu-na! nu-na!

Simb. 14 II 1976

D. -733. Urare păstorilor

Vers. Aurel Alăzăroaiei

1. Noi cei mai mici, mai mici din turmă Păstorilor de-la al- tar
2. Și dacă-ar fi pe-această glie cu- rînd noi să ne despărțim

Do- rim de-acuma î-nain-te Bel- șug de îndurări și har.
Do- rim ca sus în veșnici-e Din nou cu toți să ne-ntîl-nim.

LOR:

Drum bun, drum bun de-acuma cu Isus —, drum bun — Păstorilor din
drum bun drum bun
Drum bun, drum bun Și-atunci cînd este greu —, Drum bun — Isus să vă a-
drum bun drum bun

① frunte. ② ju-te.

CODA. jute. Drum bun!

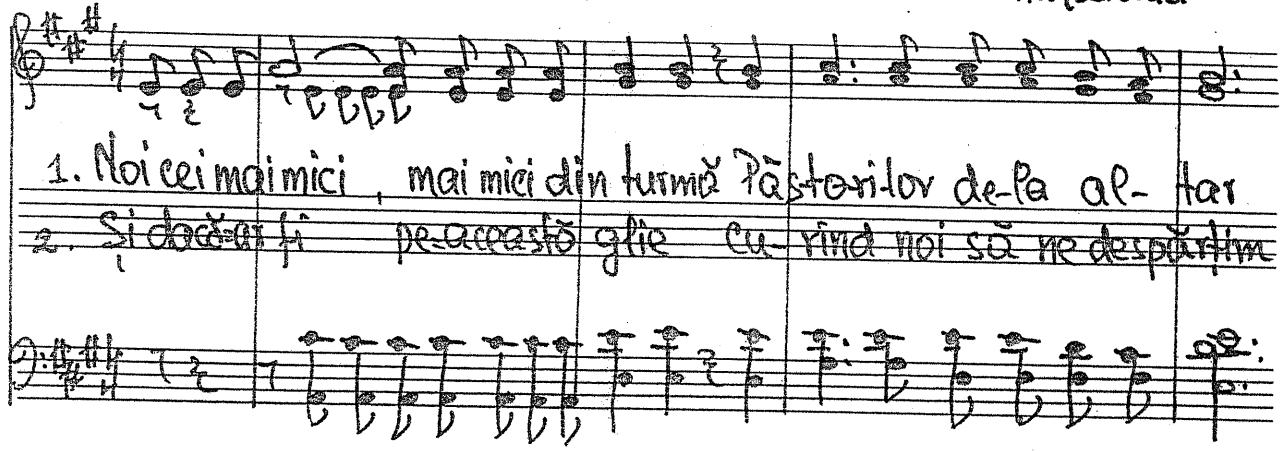

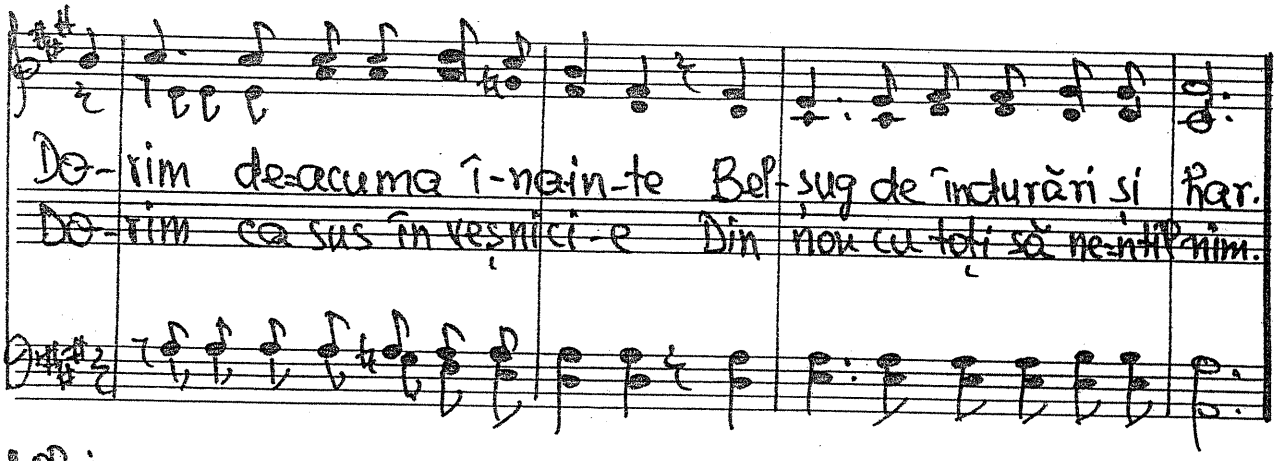

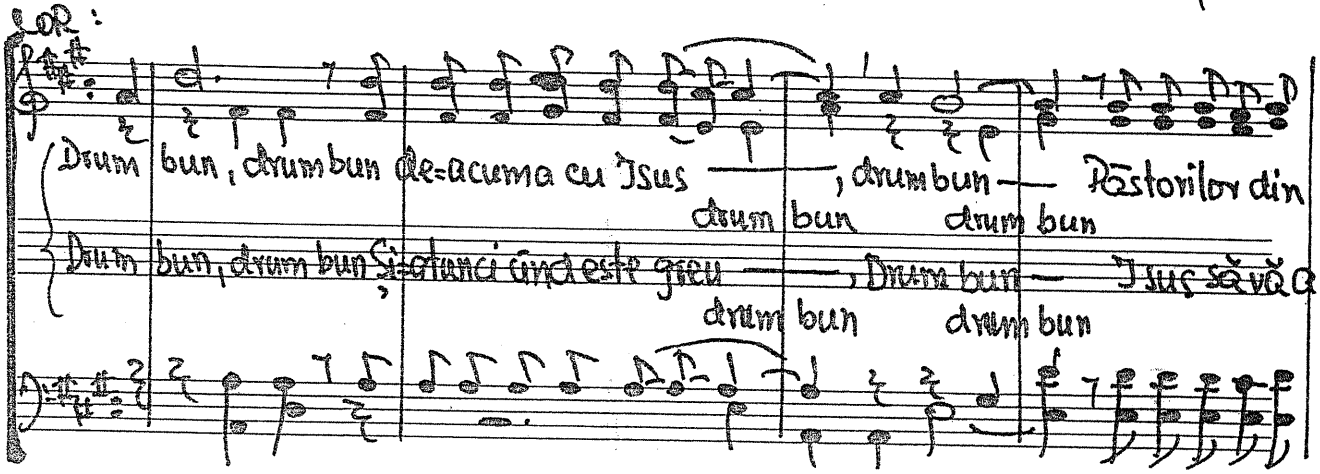

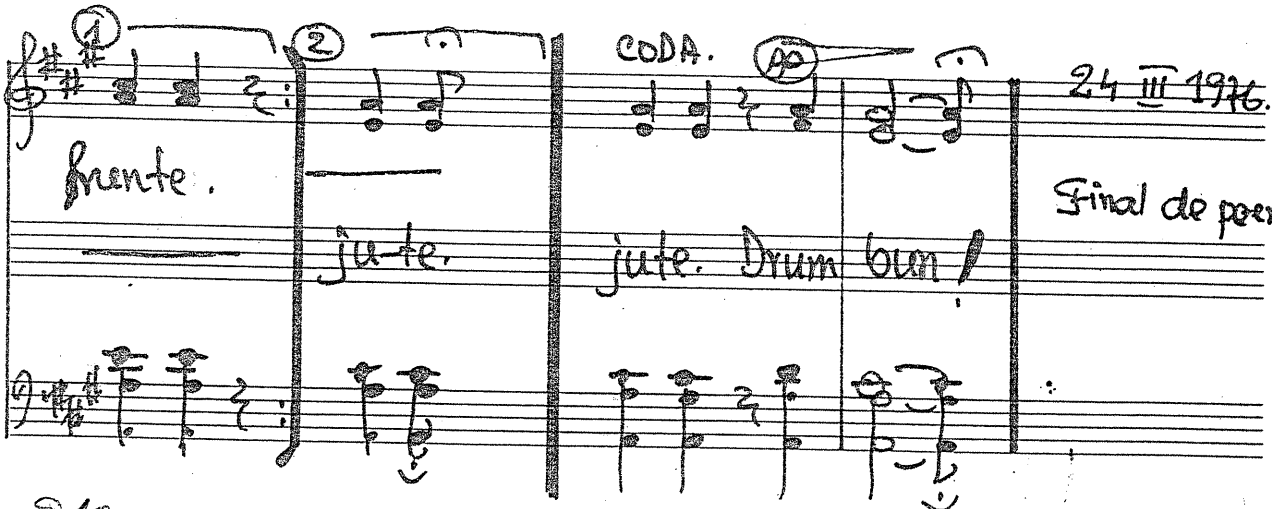

24 III 1976.

Final de poem.

949

Duet. 738

734. Iată vremea cînd cu Petru.

vers. Aurel Alotăroaiei

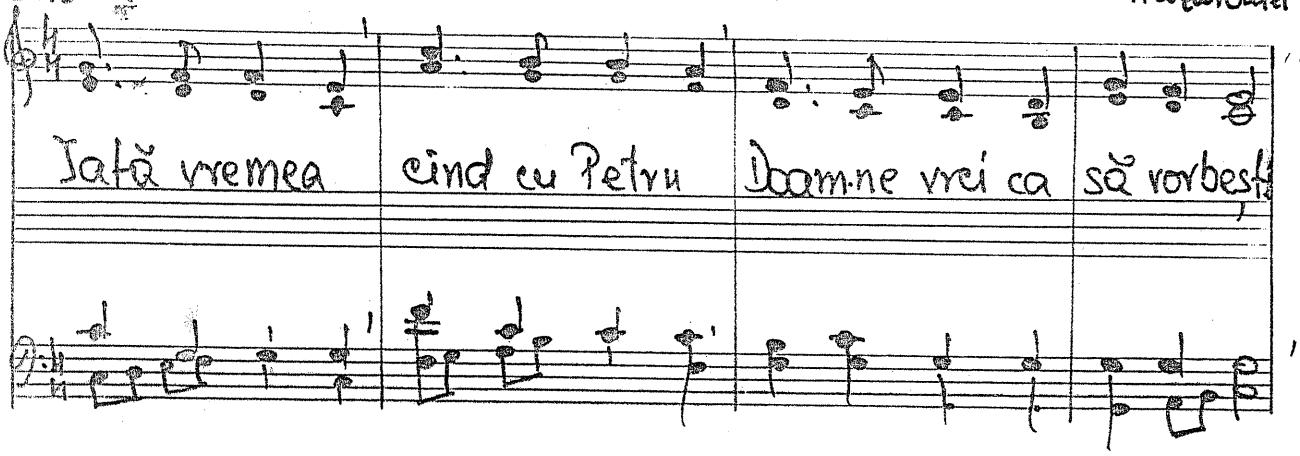

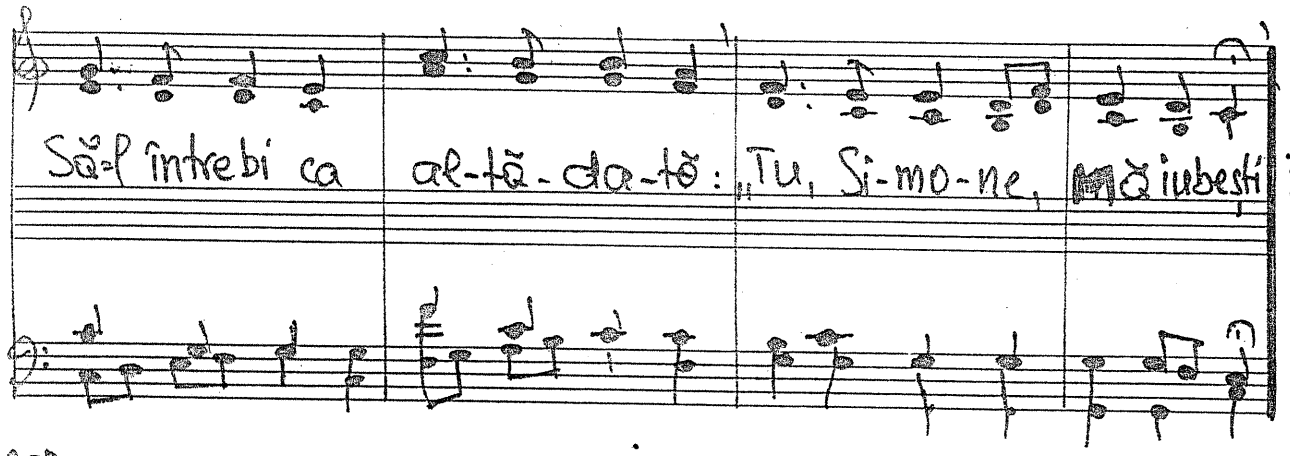

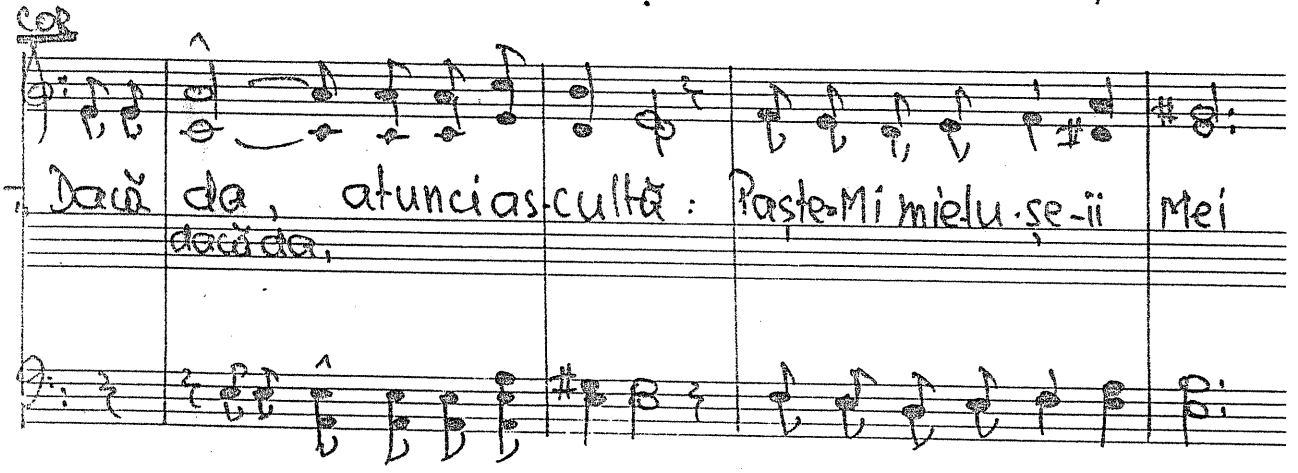

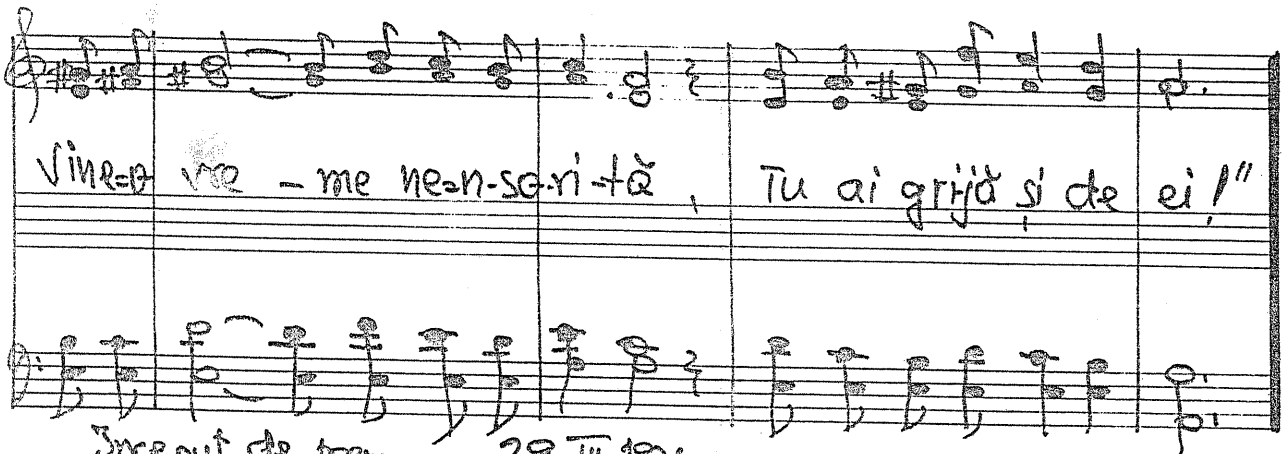

Început de poem. 29 III 1976

320

735. Se revarsă azi Duhul

Textului 192
M. Siou.

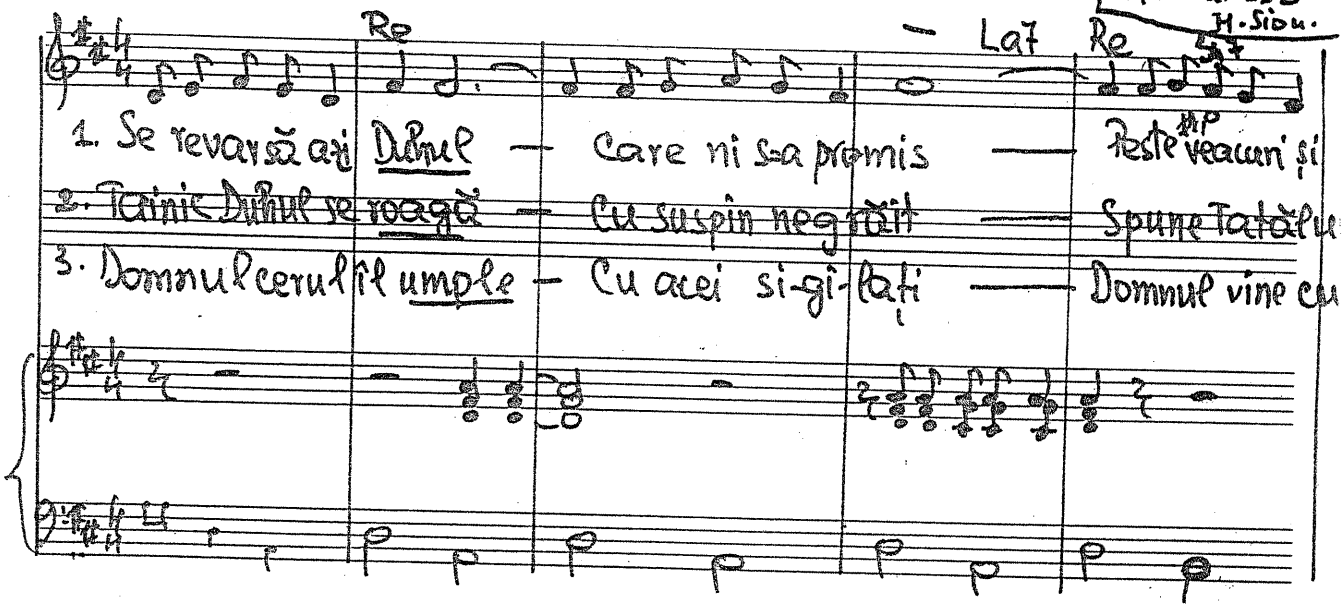

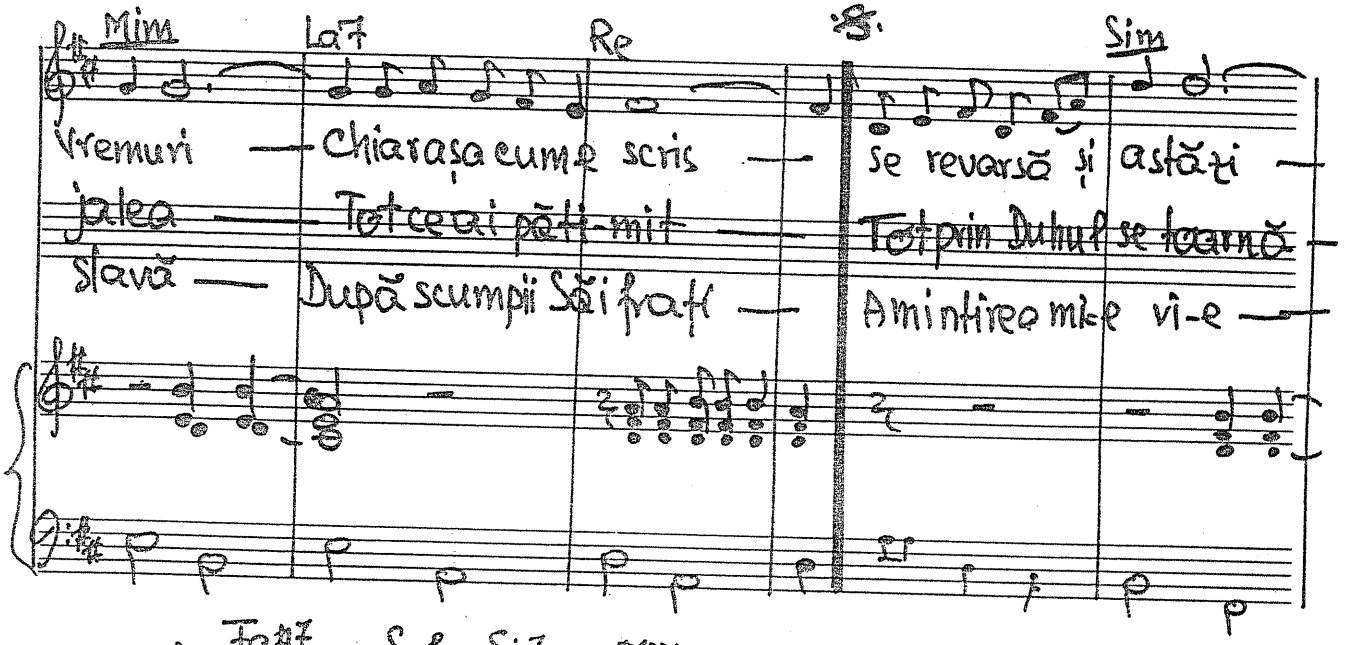

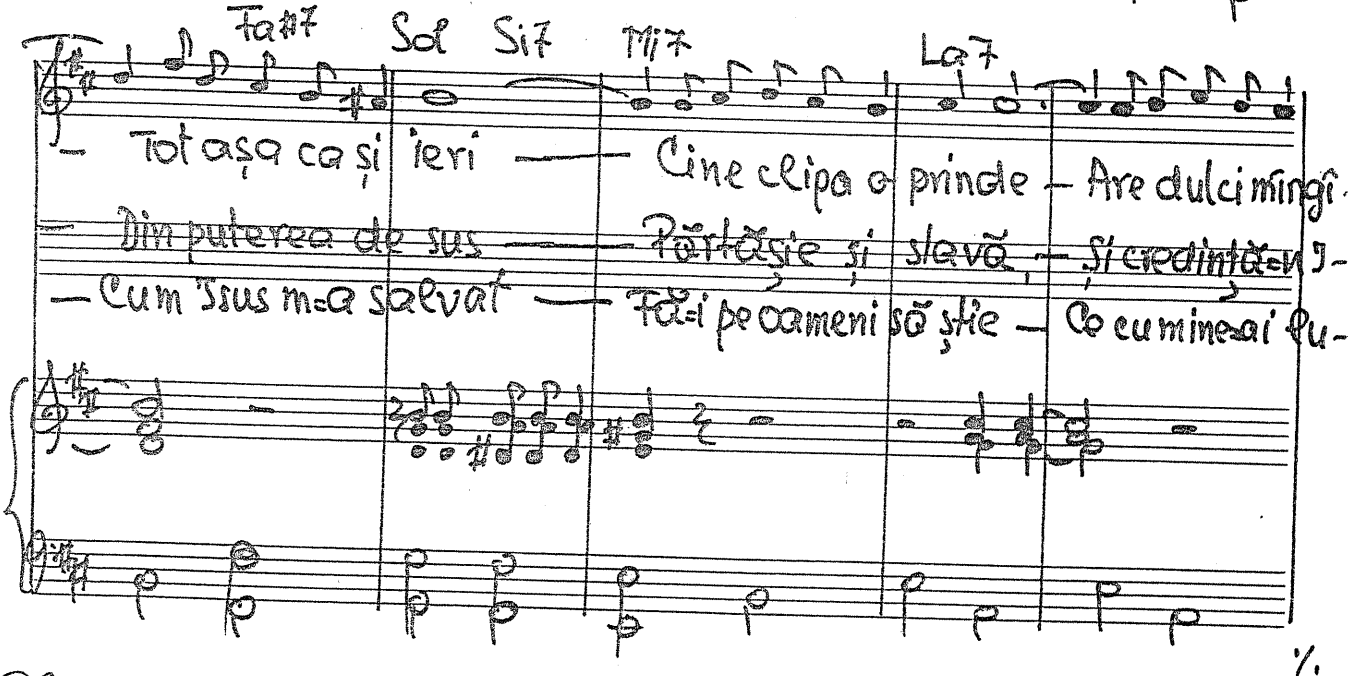

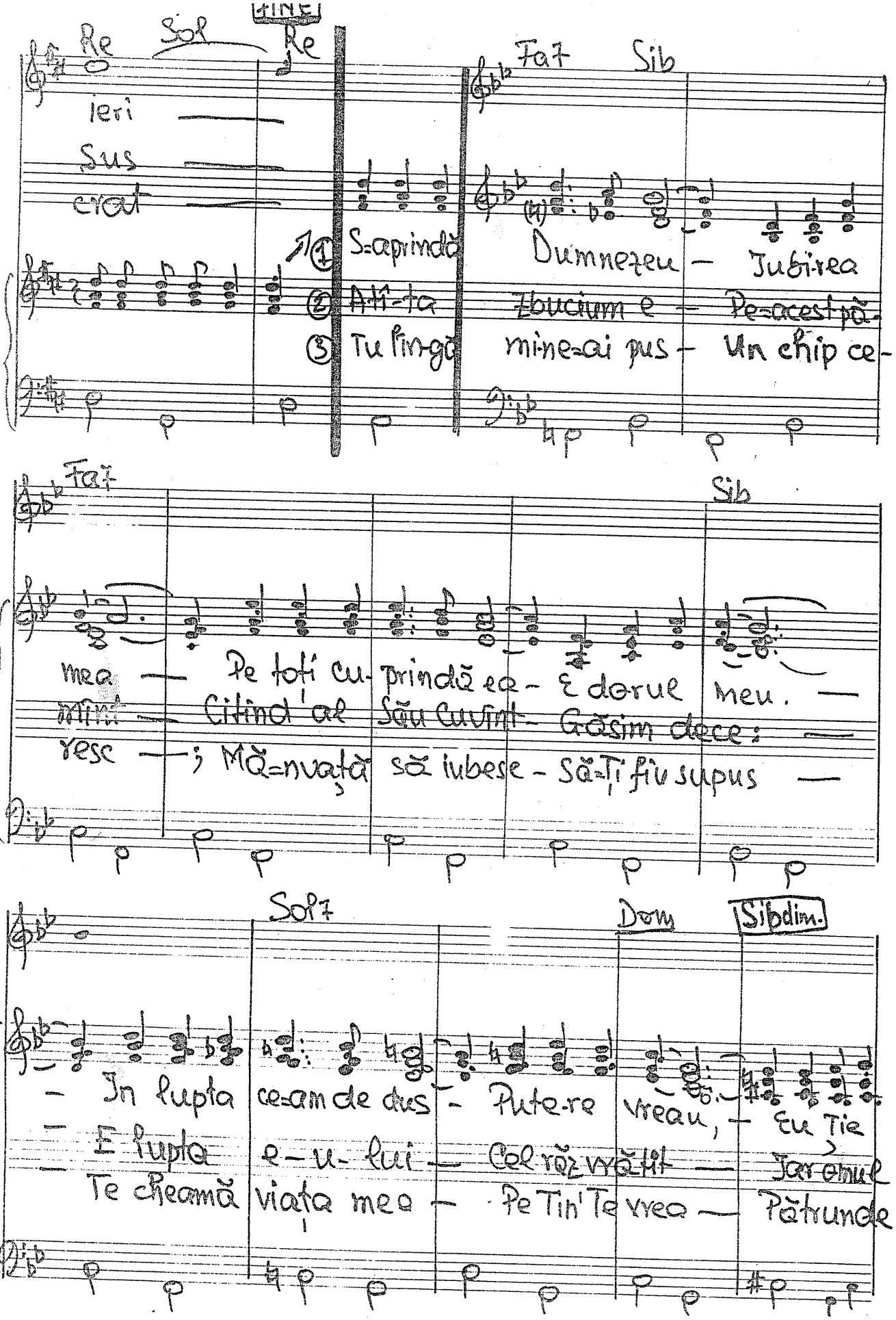

FINE

Re Sol Re

ieri —

Sus —

crat —

① S=aprindă

② A-ti-ta

③ Tu l'in-gă

Fa7 Sib

Dumnezeu — Iubi-rea

Zbucium e — Pe=acest pă-

mi-ne=ai pus — Un chip ce-

Fa7 Sib

mea — Pe toți cu-prindă ea — E dorul meu. —

mînt — Citind al Său cuvînt — Găsim dece: —

resc —; Mă=nvață să iubesc — Să=Ți fiu supus —

Sol7 Dom Sibdim.

— In lupta ce=am de dus — Pute-re vreau, — Eu Ție

— E lupta e-u-lui — Cel răz vrătit — Jar omul

Te cheamă viața mea — Pe Tin' Te vrea — Pătrunde

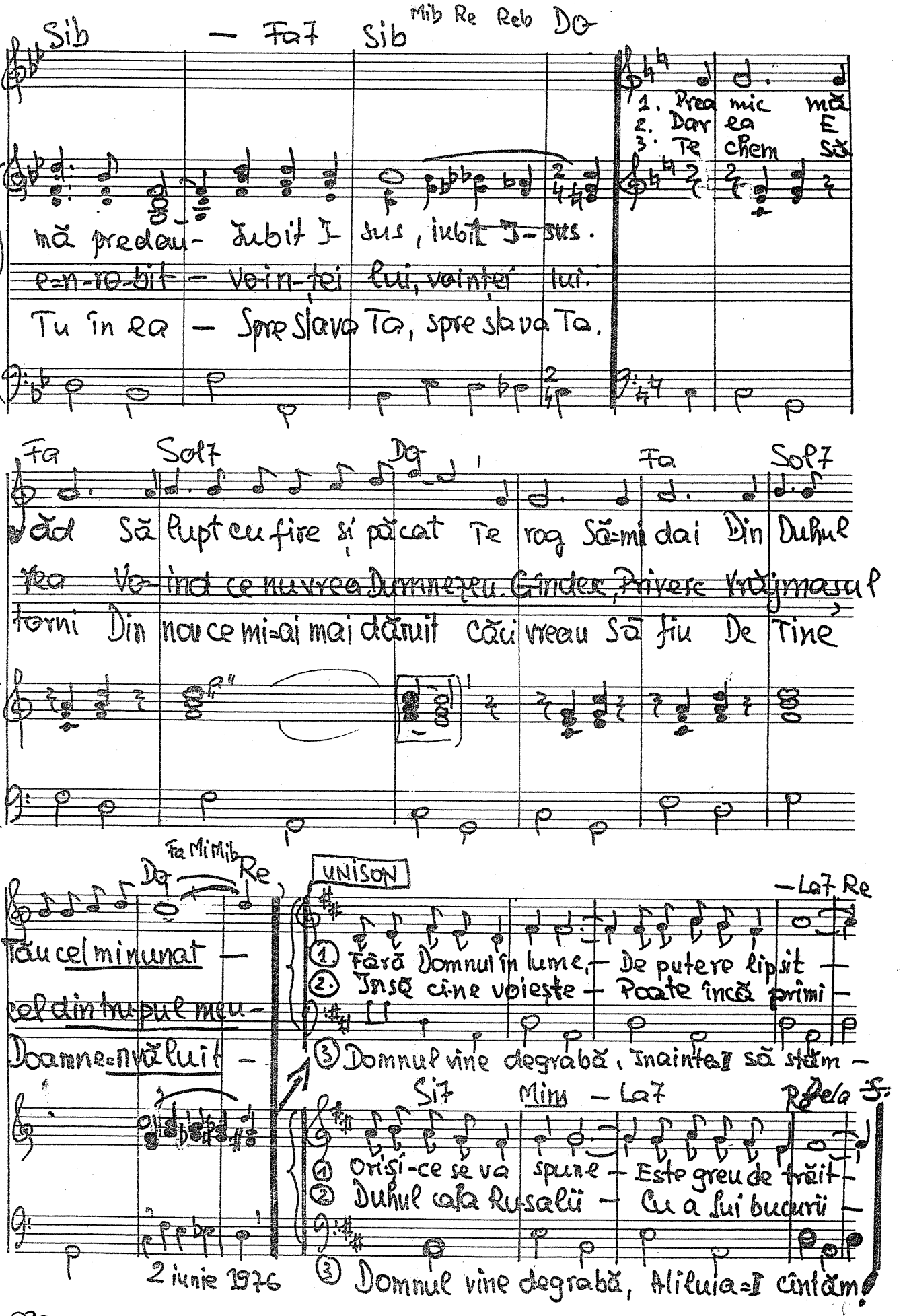

Sib — Fa7 Sib Mib Re Reb Do

1. Prea mic mă
2. Dar ea E
3. Te chem să

mă predau- Iubit I- sus, iubit I-sus.
e-n-ro-bit — voin-ței lui, voinței lui.
Tu în ea — Spre slava Ta, spre slava Ta.

Fa Sol7 Do Fa Sol7

ăd Să lupt cu fire și păcat Te rog Să-mi dai Din Duhul
rea Vo-ind ce nu vrea Dumnezeu. Gîndesc, Privesc Vrăjmașul
torni Din nou ce mi-ai mai dăruit Căci vreau Să fiu De Tine

Do Fa Mi Mib Re

Tău cel minunat —
cel din trupul meu —
Doamne-nvăluit —

UNISON

— La7 Re

① Fără Domnul în lume, — De putere lipsit —
② Insă cine voiește — Poate încă primi —
③ Domnul vine degrabă, Inainte-I să stăm —

Si7 Mim — La7 Re Dela S.

① Ori și-ce se va spune — Este greu de trăit —
② Duhul cala Rusalii — Cu a lui bucurii —
③ Domnul vine degrabă, Aliluia-I cîntăm!

2 iunie 1976

736. ȘTIU

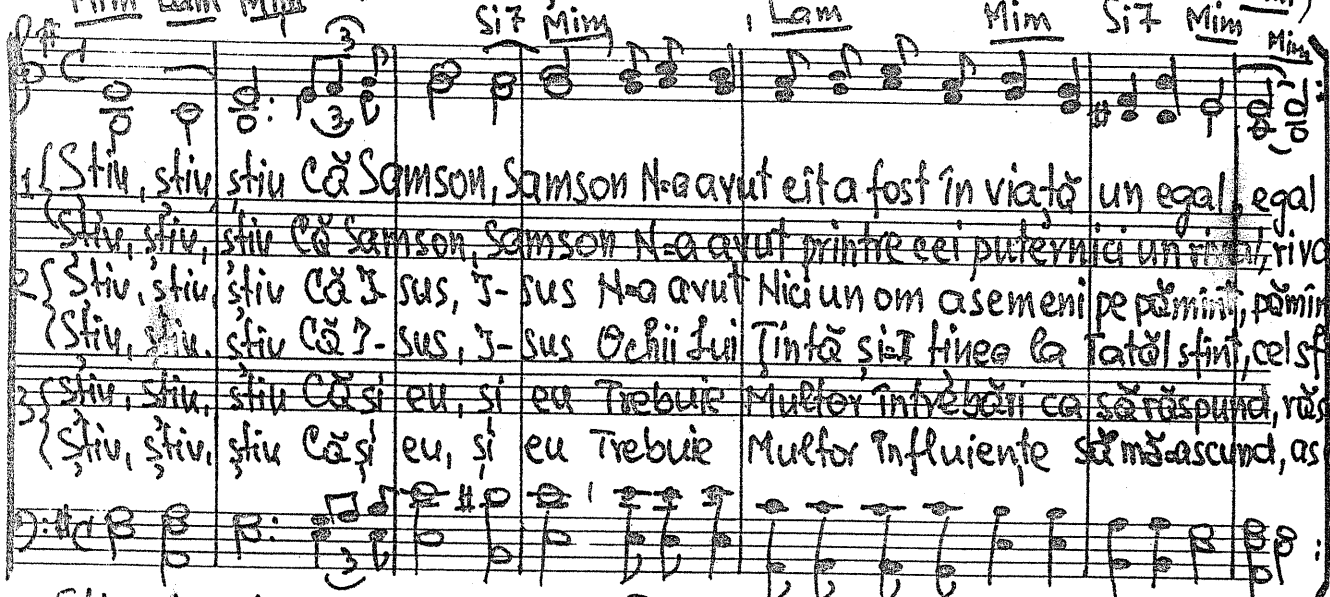

D.S. 1) Știu, știu, știu că Samson, Samson Prin păcat, Poftă și femeia l-au înfrânt, înfrânt.

~~D.S. 2) Știu, știu, știu, că Iisus, Iisus N-a avut Nici un om asemeni pe pământ,~~ pământ.

D.S. 3) Știu, știu, știu că și eu, și eu Trebuie Multor influiențe să mă ascund, ascund.

FINE

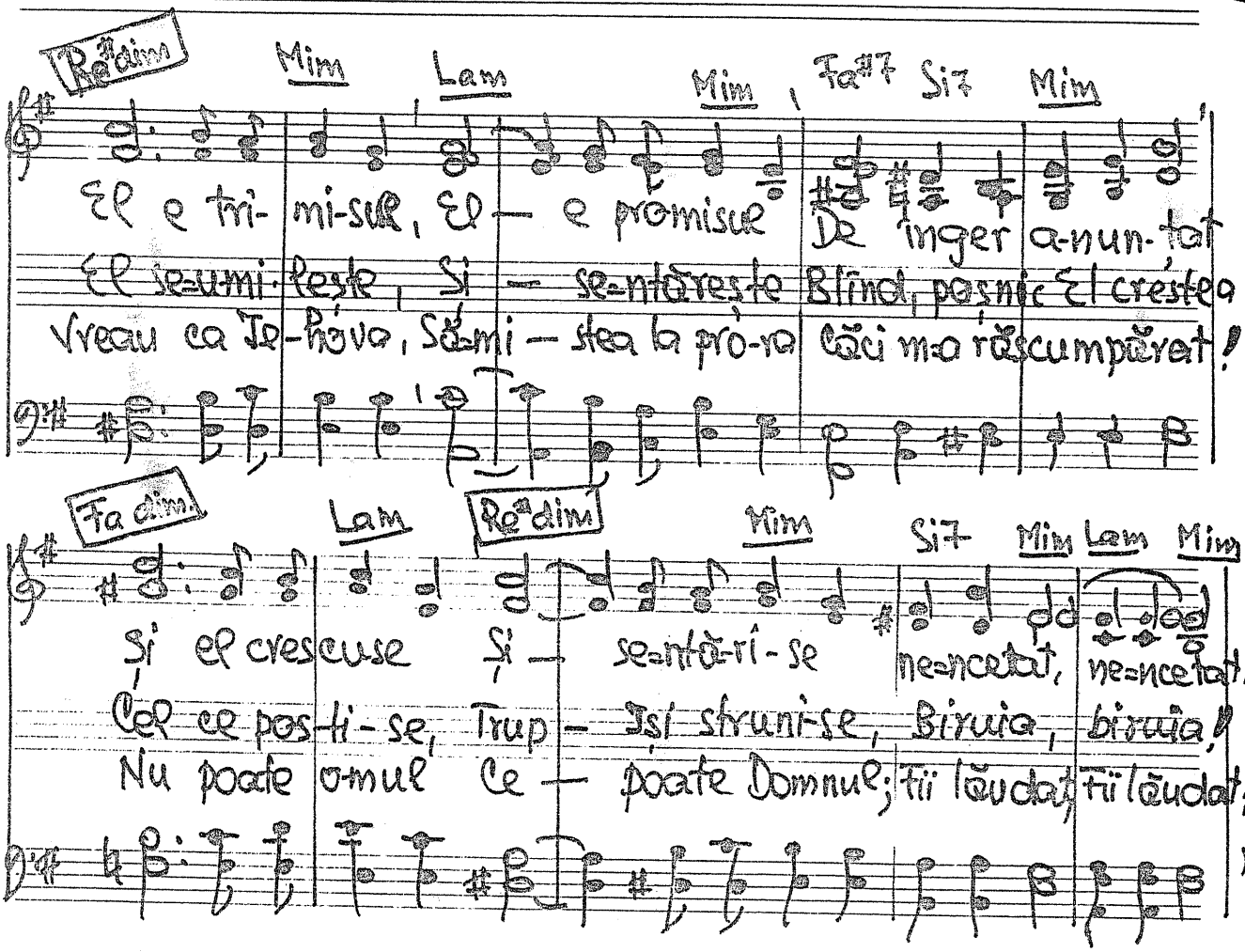

Do7 Fa Mi7 Fa7 Re7 Solm Fa7 Mi
El iz-bă-vi pe e-vrei desub fi-lis-teni Și-a-șa
El, ce prin via-ța-i model a a-juns la toți Și-a-fit
Vreau să iu-bese, în-să nu cît pe Dumnezeu căci știu
La7 Rem La7 Rem Sib7 La7
vi-tea-zul este ju-de peste ei
Iu-bi-tu-mi-a căci-n locu-mi S-a jert-fit!
Că totul e de-şer-tă-ciu-nea-ici...
Solm Si7 Fa7 La7
Dar fi-rea-n el lu-cra, De-zastru-i pregă-tea,
El firea Își strunea, Cu-nuni Își a-dău-ga
Cu to-ții vom pleca și totul vom lă-sa
Sol Mi Fa#7 Si(7) D.C.(2.)
Fe-meia-l prăbușea Și-l bi-ru-ia!
Și slava Își sporea căci bi-ru-ia!
Și vreau la dreapta Sa în cer a sta!
21 aug. 1975
Text 18 sept. 1976.

737. Viața e mult prea scurtă s-o irosim.

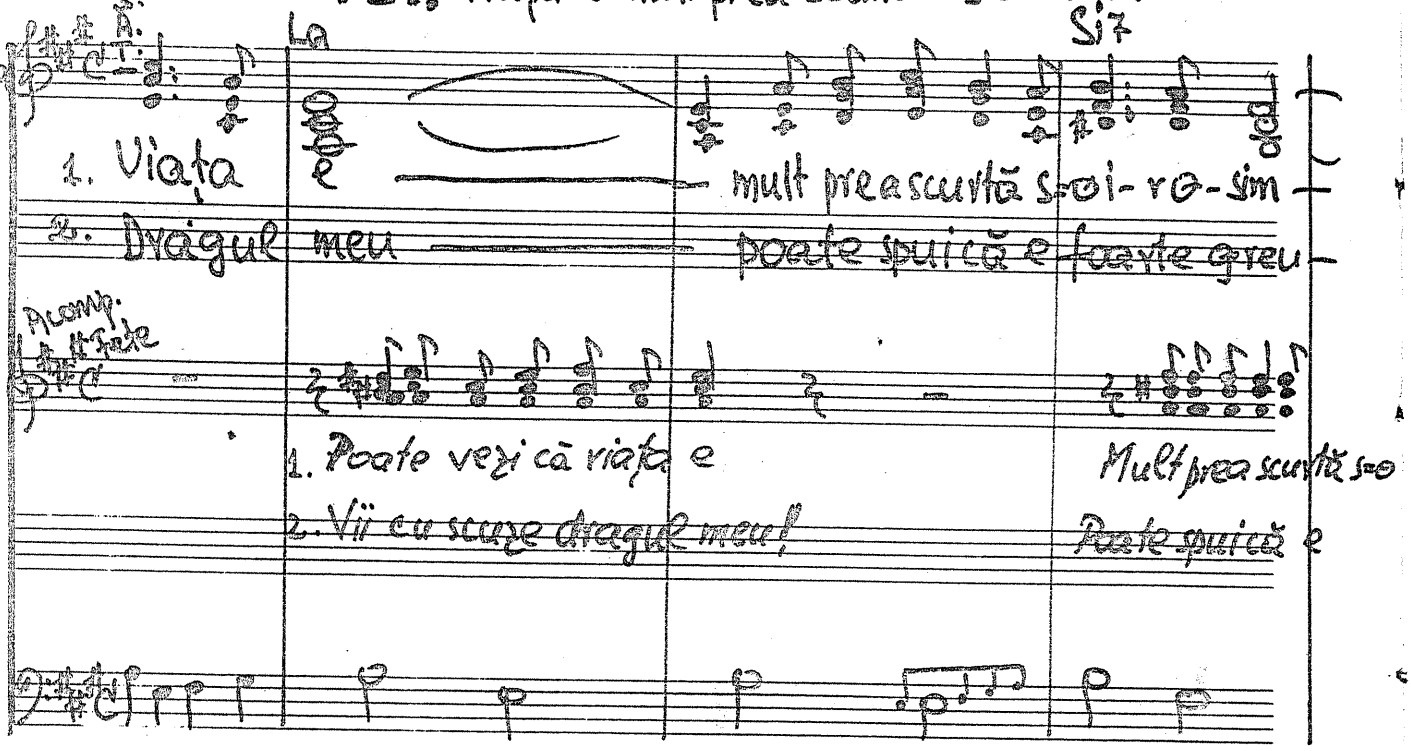

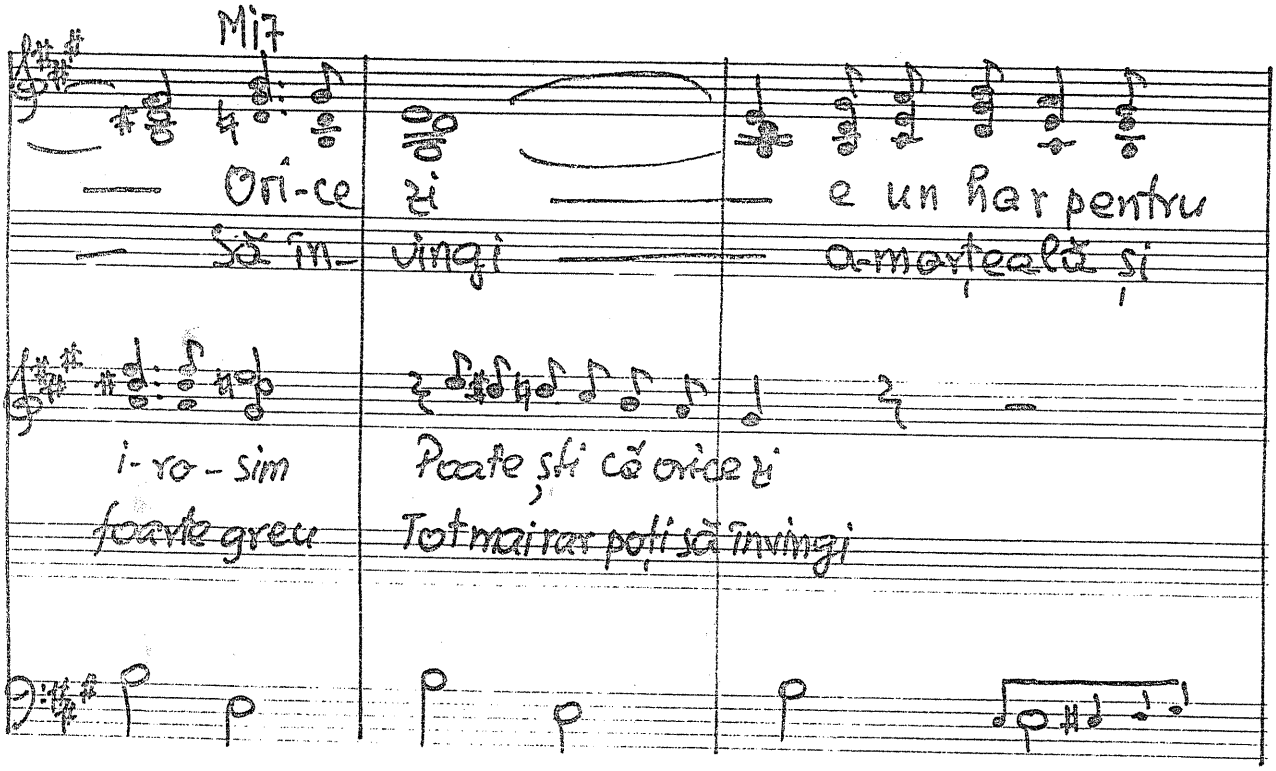

1/.

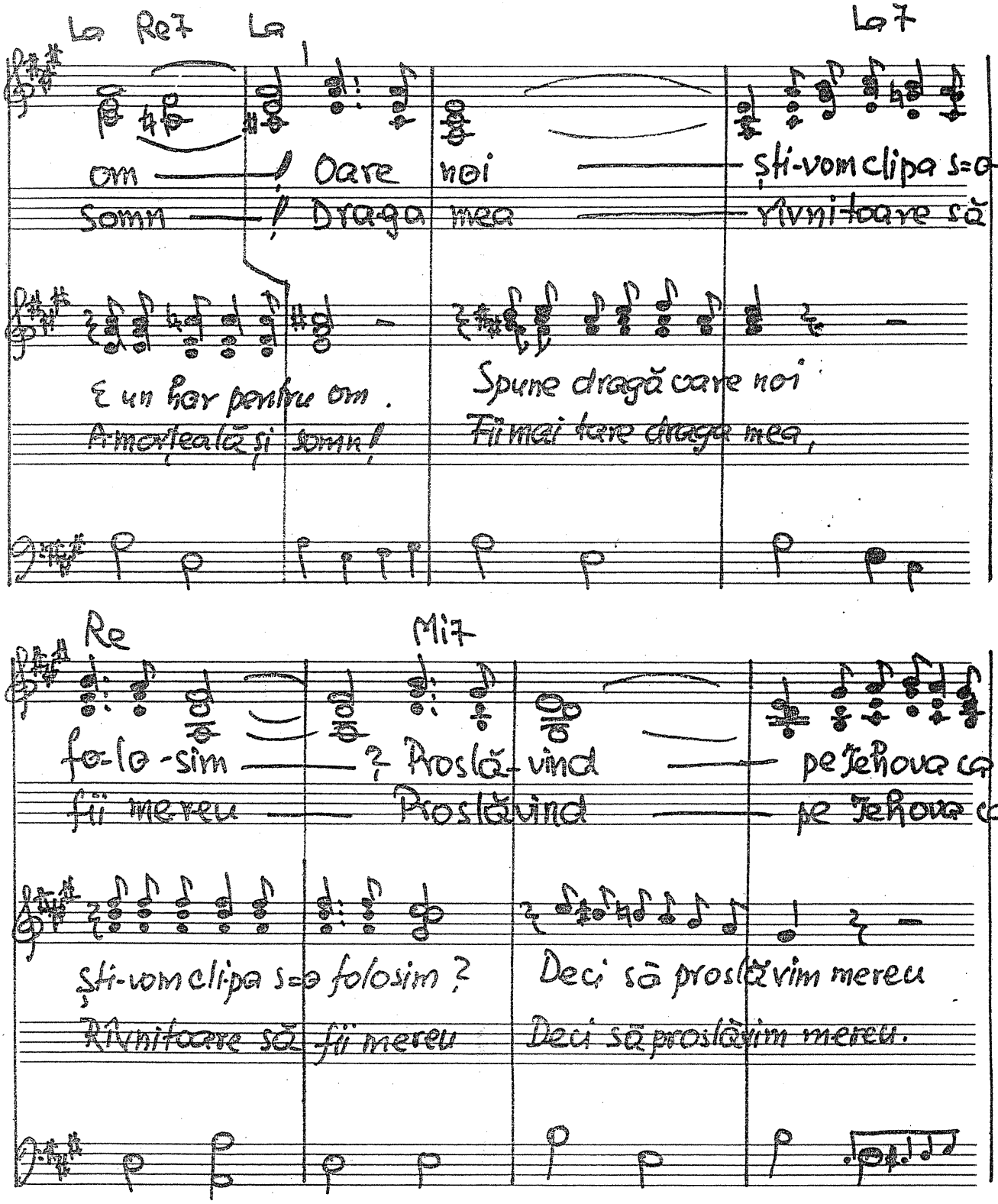

La Re7 La La7

om — ! Oare noi — ști-vom clipa s=o

Somn — ! Draga mea — rîvnitoare să

E un har pentru om. Spune dragă oare noi

Amorțeală și somn! Fii mai tare draga mea,

Re Mi7

fo-lo-sim — ? Proslă-vind — pe Jehova ca

fii mereu — Proslăvind — pe Jehova ca

ști-vom clipa s=o folosim? Deci să proslăvim mereu

Rîvnitoare să fii mereu Deci să proslăvim mereu.

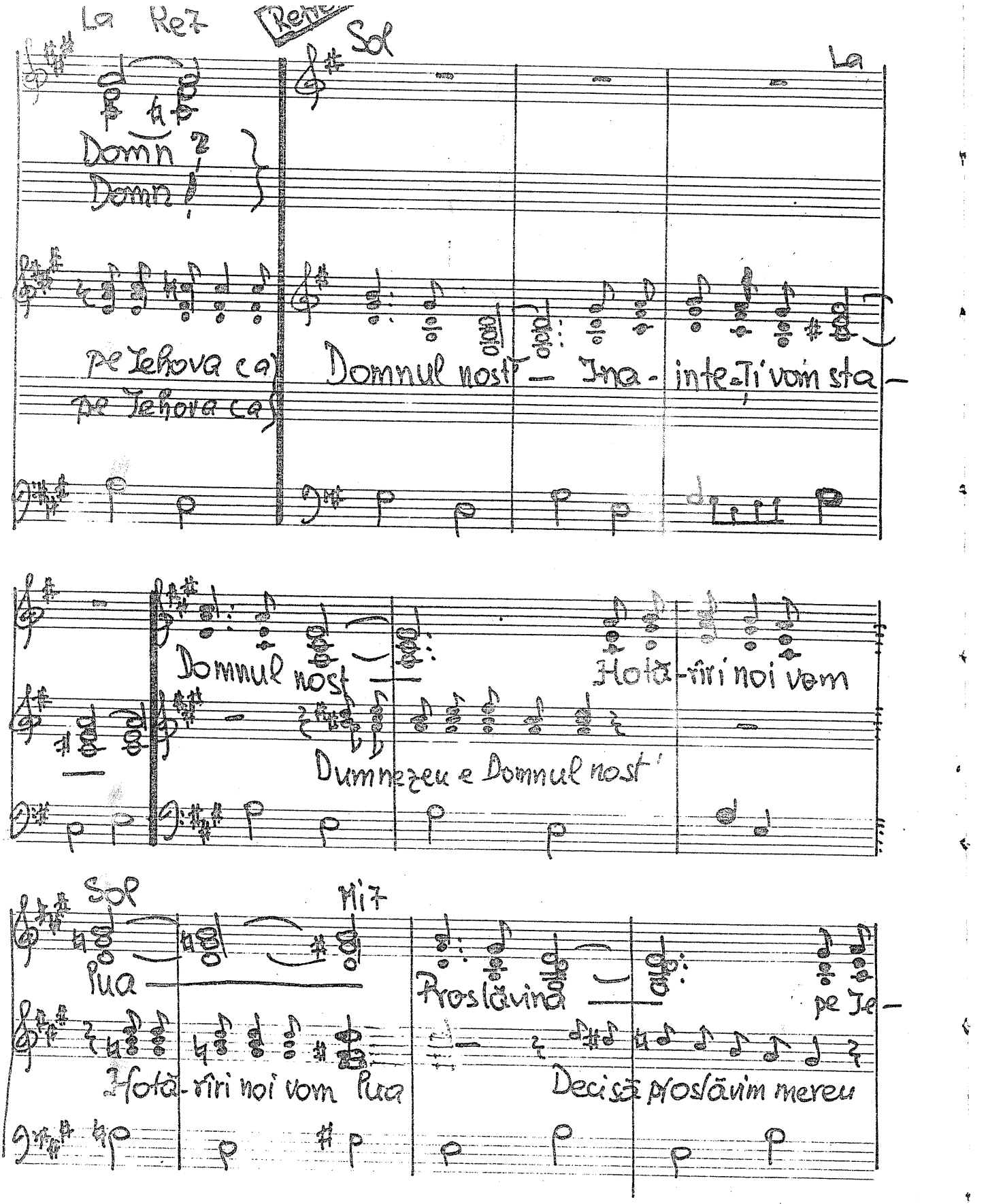
La Re7
Re7
Sol
La
Domn
Domn
pe Iehova ca
pe Iehova ca
Domnul nost — Ina - inte-Ți vom sta —
Domnul nost —
Hotă-riri noi vom
Dumnezeu e Domnul nost'
Sol
Mi7
Pua —
Hotă-riri noi vom Pua
Proslăvind —
pe Je —
Decisă proslăvim mereu

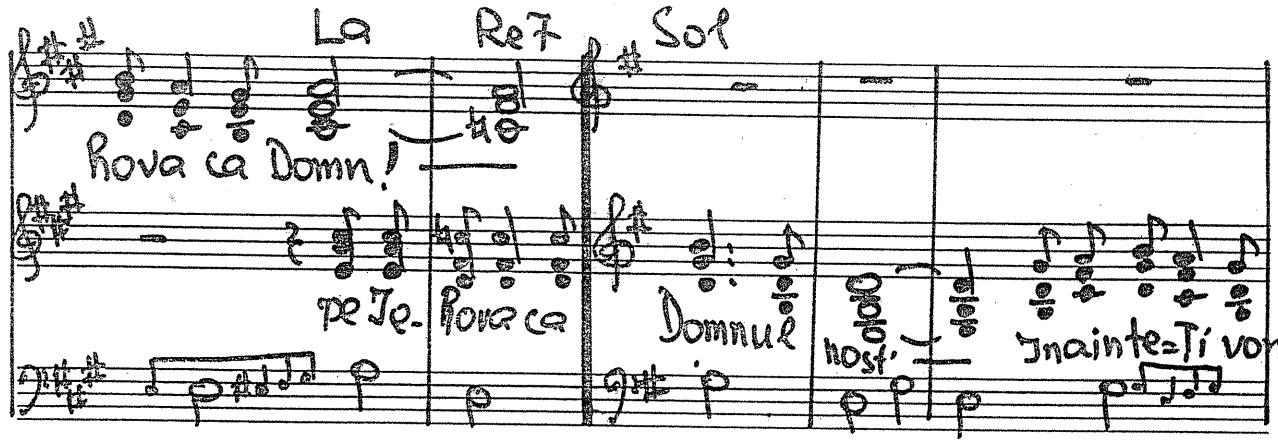
La
Re7
Sol
Rova ca Domn!
pe Je-
Rova ca
Domnul
nost'
Inainte-Ti vom

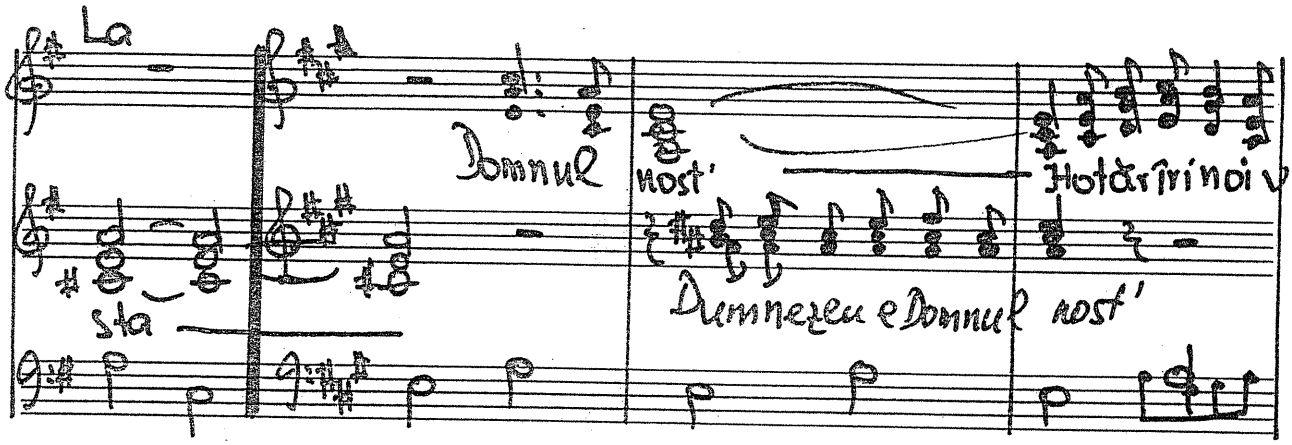
La
Domnul
nost'
Hotărîri noi vom
sta
Dumnezeu e Domnul nost'

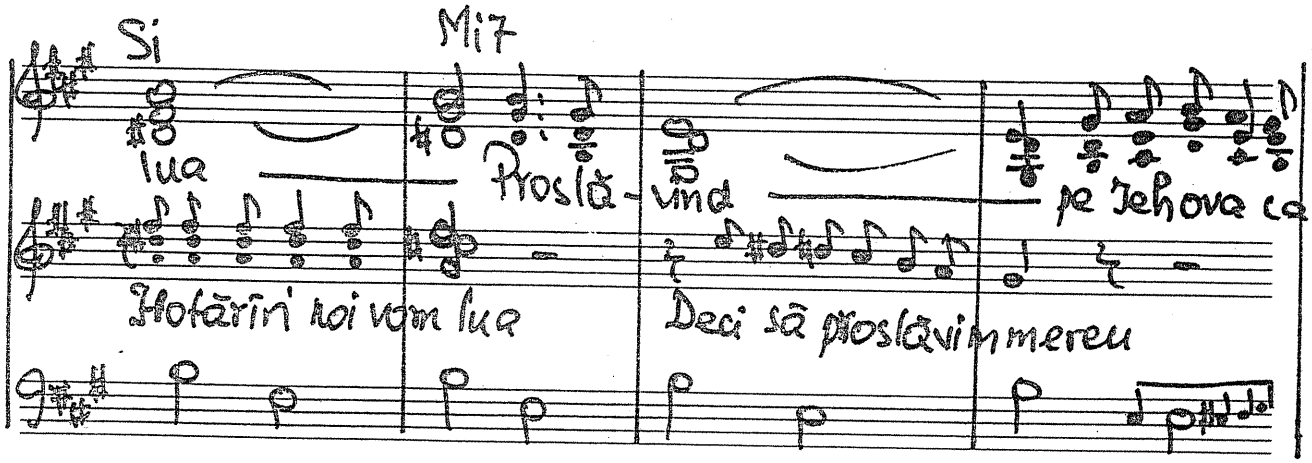
Si
Mi7
lua
Proslă-
vind
pe Jehova ca
Hotărîri noi vom lua
Deci să proslăvim mereu

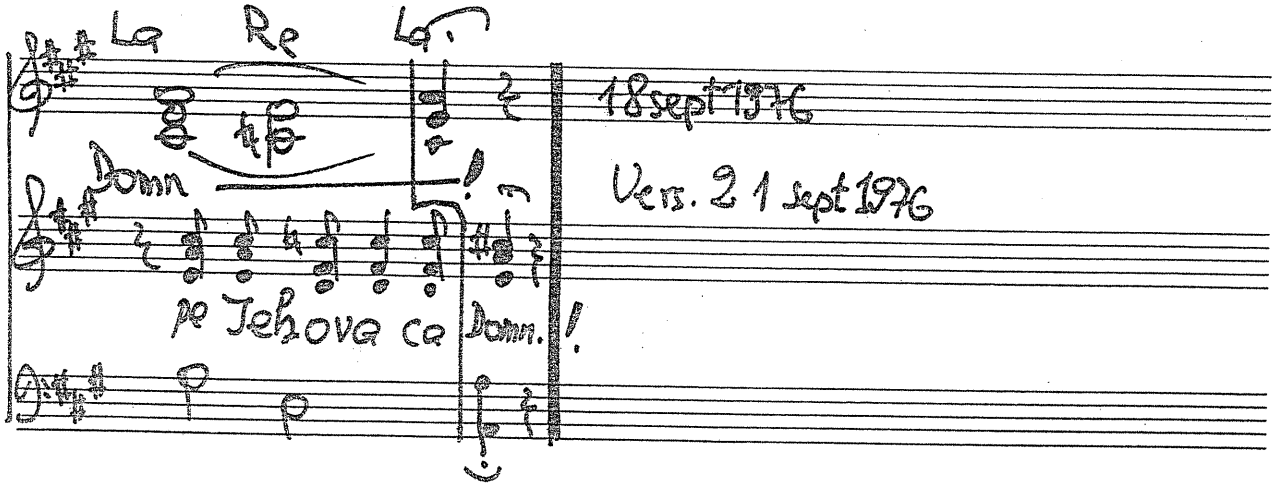
La
Re
La
Domn
pe Jehova ca
Domn.
18 sept 1976
Vers. 21 sept 1976

Dolce

738. E ziua ta

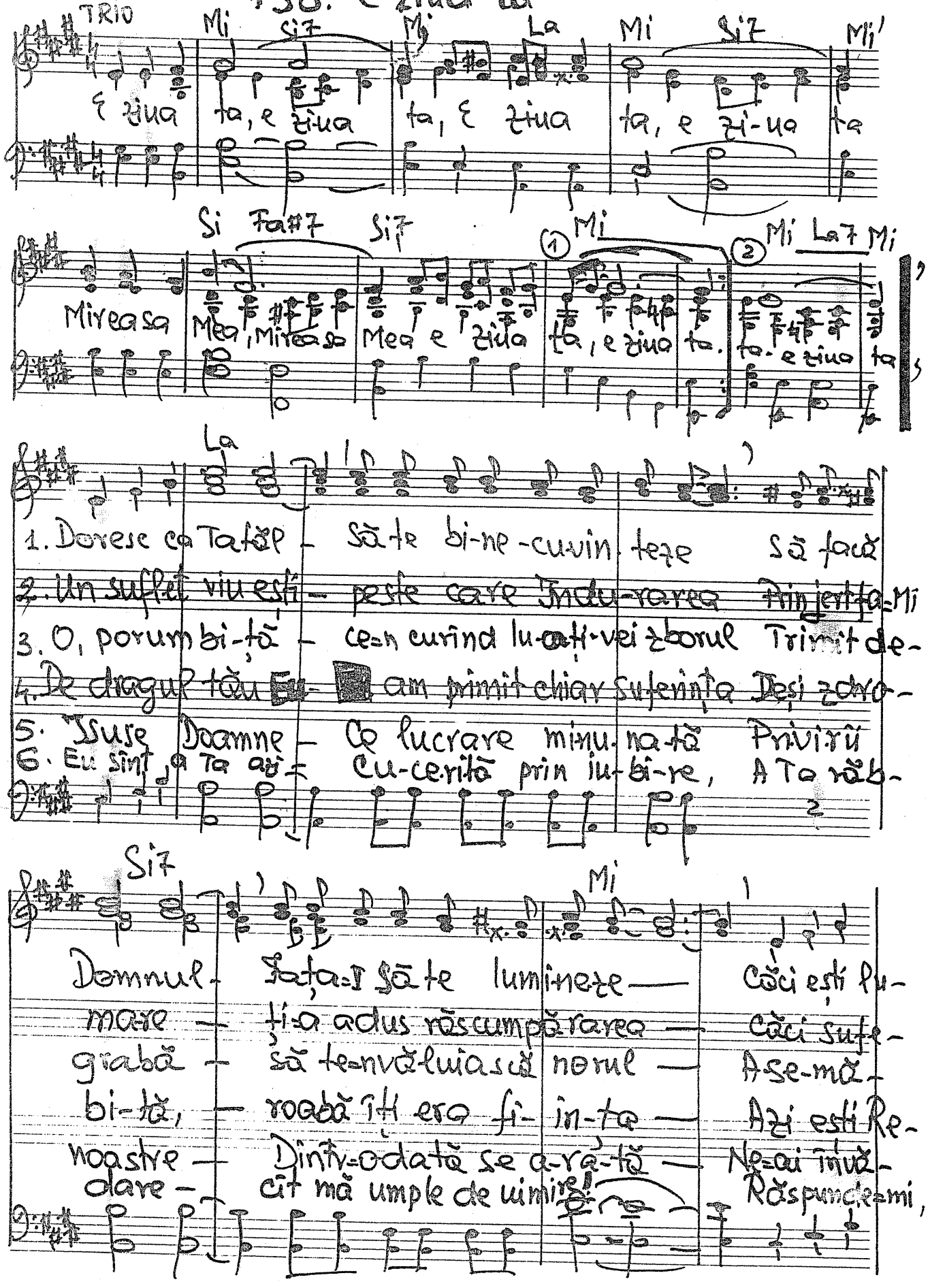

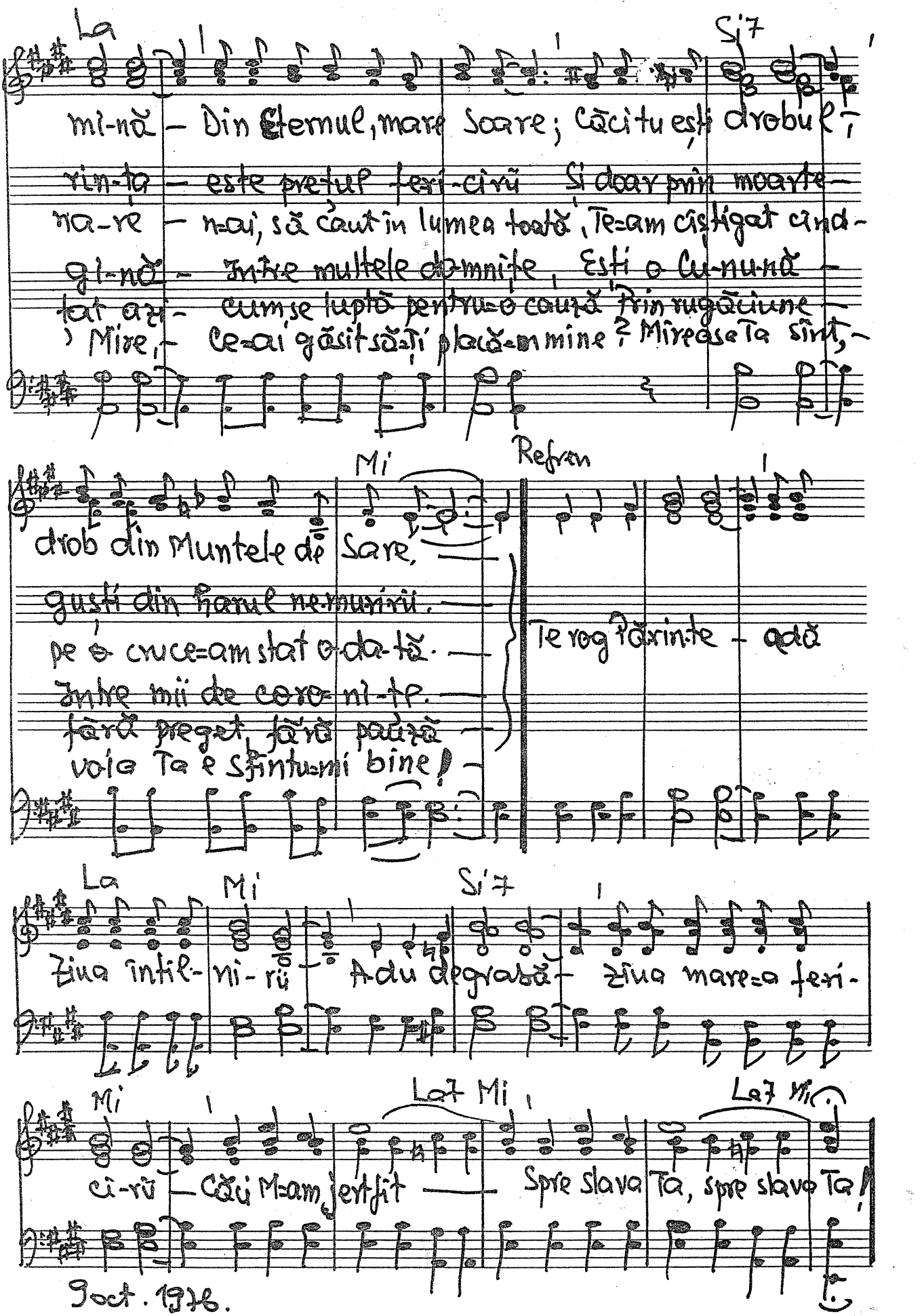

La Si7

mi-nă — Din Eternul, mare Soare; Căci tu ești drobul,

rin-ța — este prețul feri-cirii Și doar prin moarte —

na-re — n-ai, să caut în lumea toată, Te-am cîștigat cînd-

gi-nă — Intre multele domnițe, Ești o Cu-nu-nă —

țat azi — cum se luptă pentru-o cauză Prin rugăciune —

Mire, — Ce-ai găsit să-ți placă-n mine? Mireasa Ta sînt, —

Mi Refren

drob din Muntele de Sare, —

guști din harul ne-muririi. —

pe o cruce-am stat o-da-tă. —

Intre mii de coro-ni-ți. —

fără preget, fără pauză —

voia Ta e Sfîntu-mi bine! —

Te rog Părinte — adă

La Mi Si7

Ziua întîl-ni-rii — Adu degrabă — ziua mare-a feri-

Mi La7 Mi La7 Mi

ci-rii — Căci M-am jertfit — Spre slava Ta, spre slava Ta!

9 oct. 1976.

P31

739. Jertfa supremă

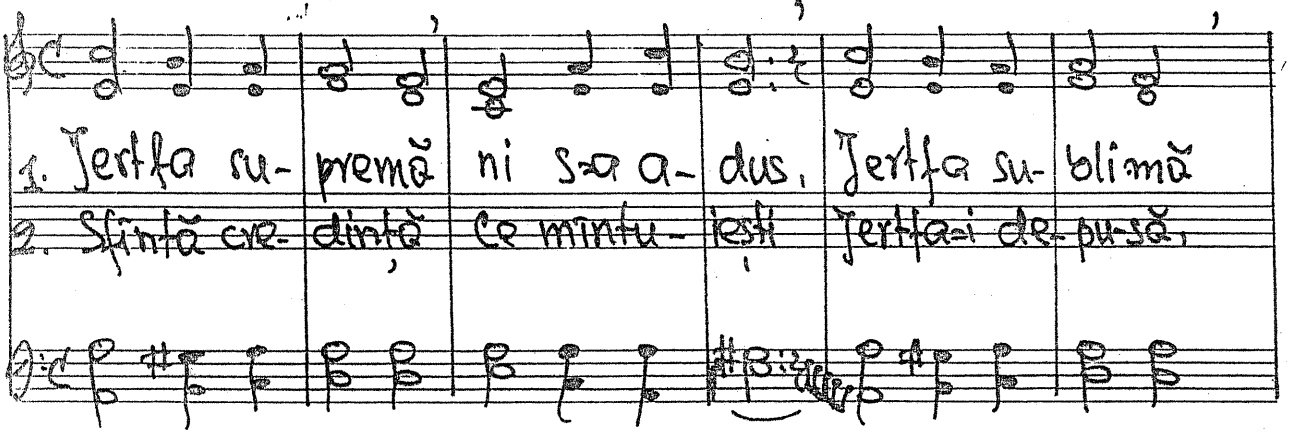

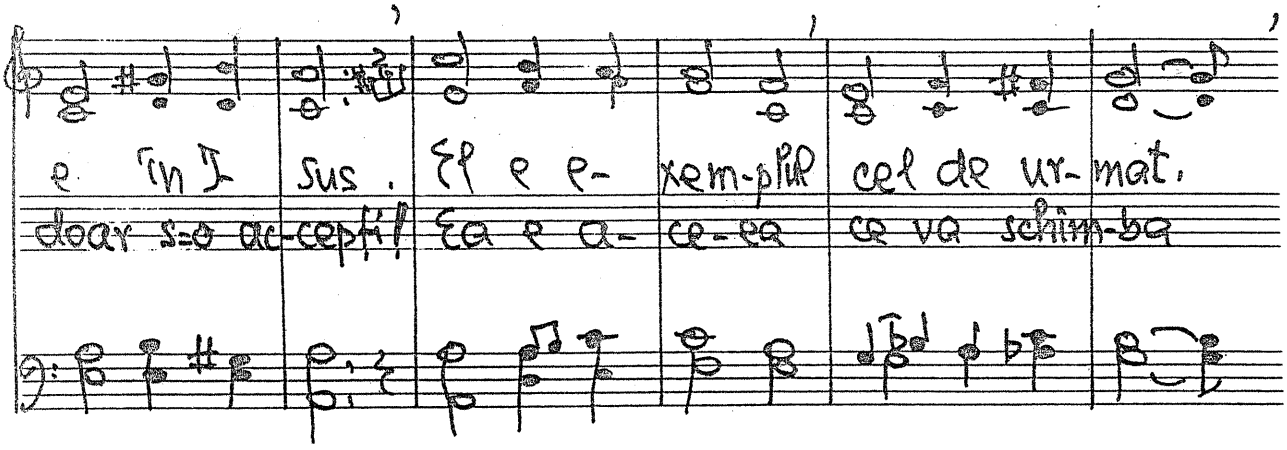

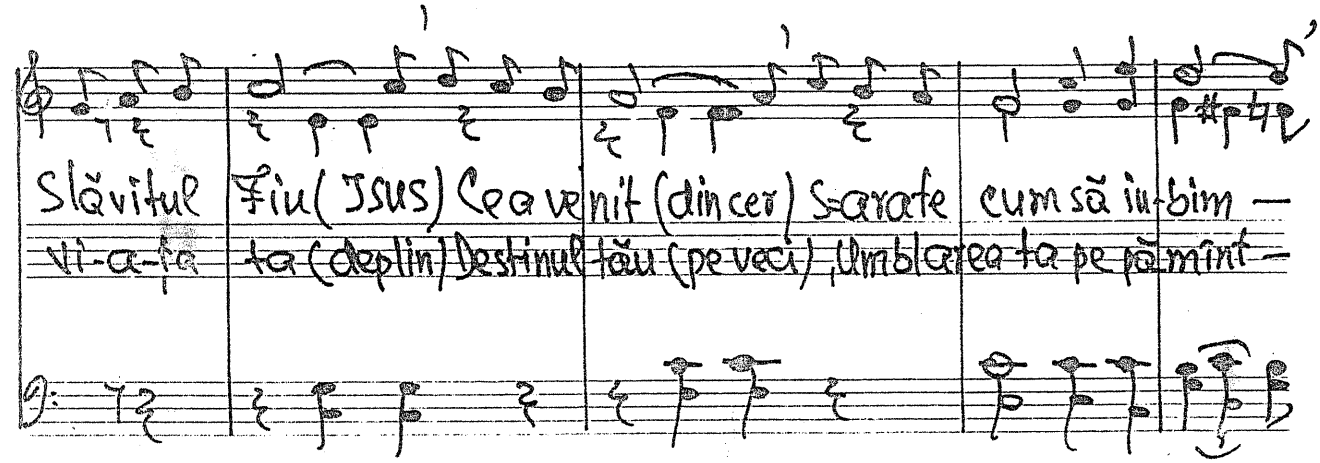

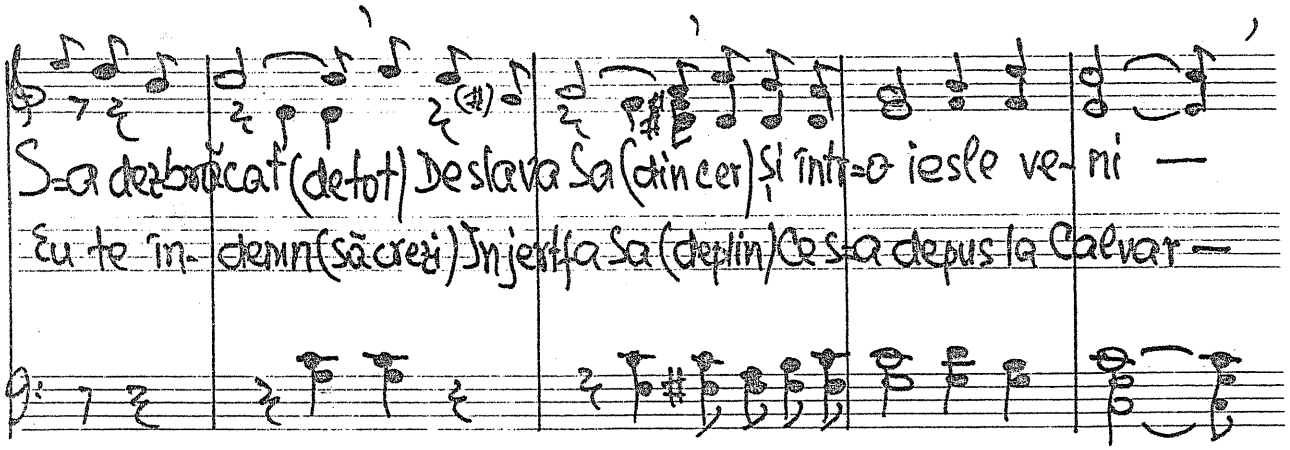

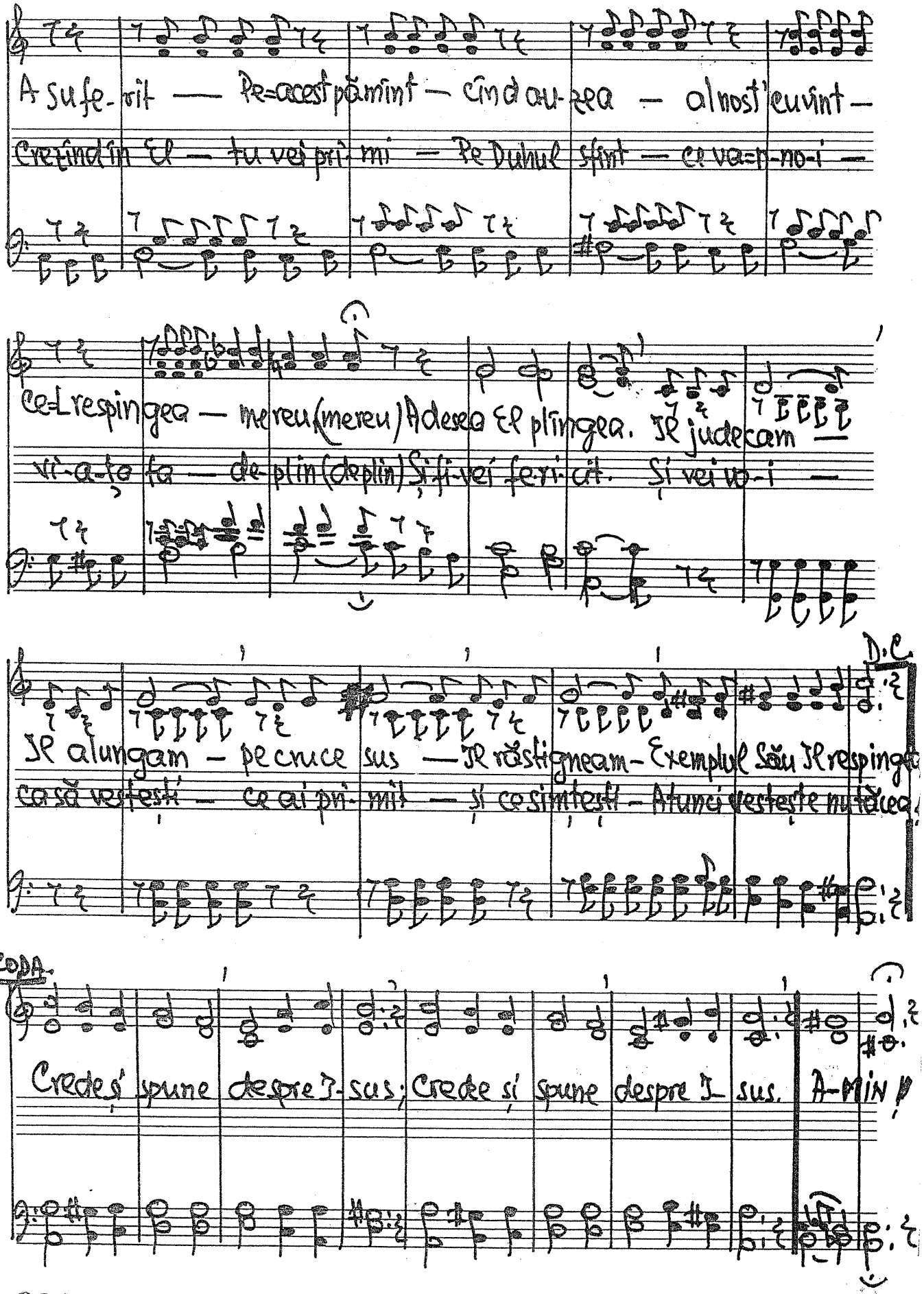
A su fe- rit — pe=acest pământ — cînd au-zea — al nost' cuvînt —
Crezînd în El — tu vei pri- mi — Pe Duhul Sfînt — ce va=p-no-i —
ce-L respingea — mereu (mereu) Adesea El plîngea. Şi judecam
vi-a-ţo fa — de-plin (deplin) Şi-ţi-vei fe-ri-cit. Şi vei vo-i —
D.C
Şi alungam — pe cruce sus — Şi răstigneam — Exemplul Său Şi respingeam
ca să vesteşti — ce ai pri- mit — şi ce simteşti — Atunci vesteşte mulţimea
CODA
Crede şi spune despre Iisus; Crede şi spune despre Iisus. A-MIN!

2010 Pentru copii. -#40. Toți putem vedea.

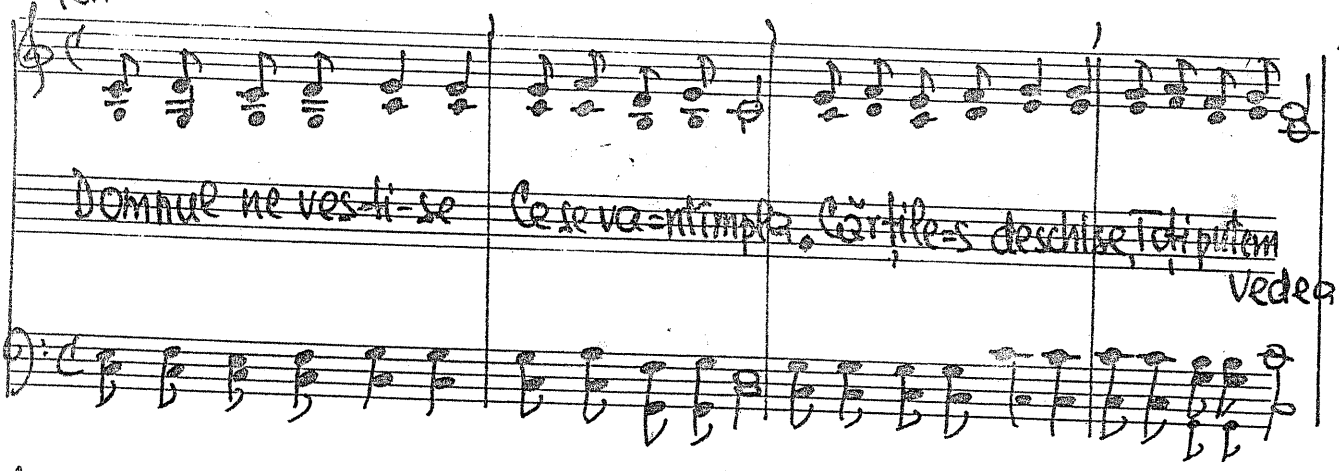

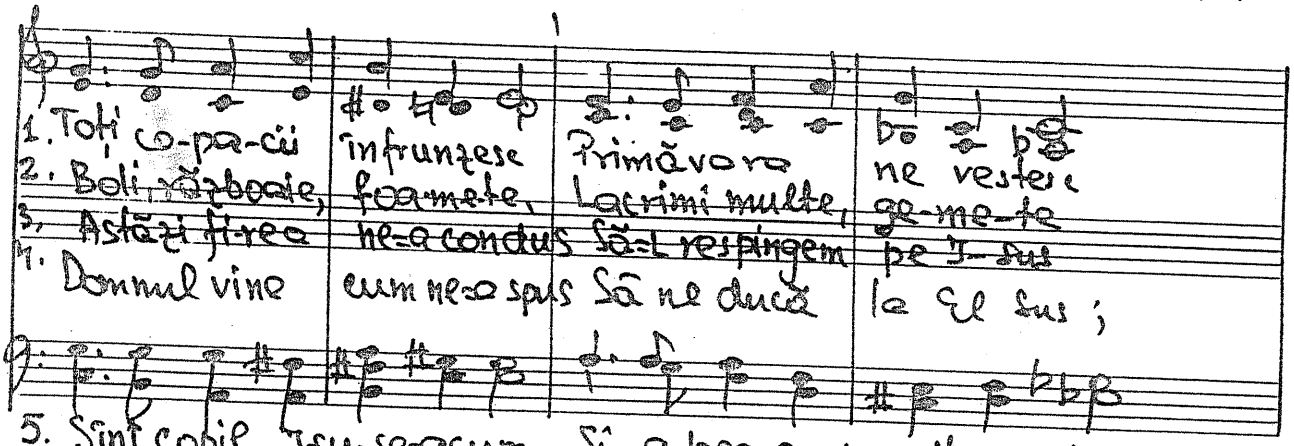

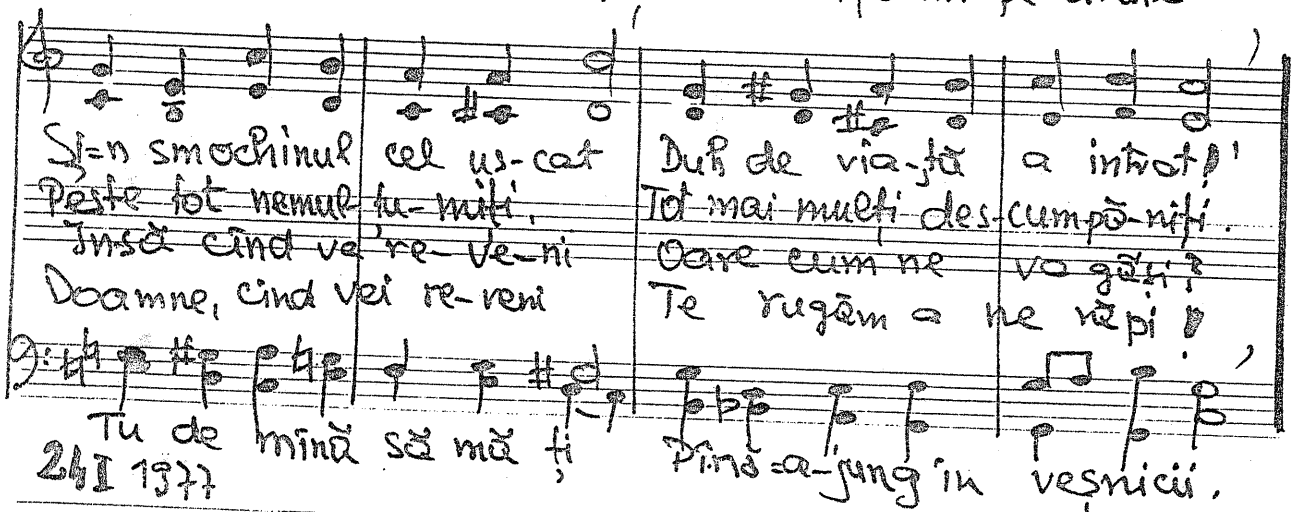

24 I 1977

Duet

741. Doamne, fă să cred

Lab Mib7 Lab Reb Fa7 Sib7 Mib7

1. Doamne, fă să cred în Ti-ne Și=n tot ce ai făgădu-it -
2. Duhul Tău să mă transforme Spre=a fi mai mult duhovnicesc -
3. Deci trăiește Tu în mi-ne In gînd, în vorbă și în trai -

Lab Do7 Fam Sib7 Mib7

Eu Te rog lucrează=n mi-ne Prin Harul Tău cel nesfîrșit -
In de-să-vîrșite for-me Făp-tu-ra să mi=o întregesc -
Cînd Te am atunci mi=e bi-ne, Mă fă să=Ți dau, ca să îmi dai! -

Refren Lab Reb Lab Mib7 Lab

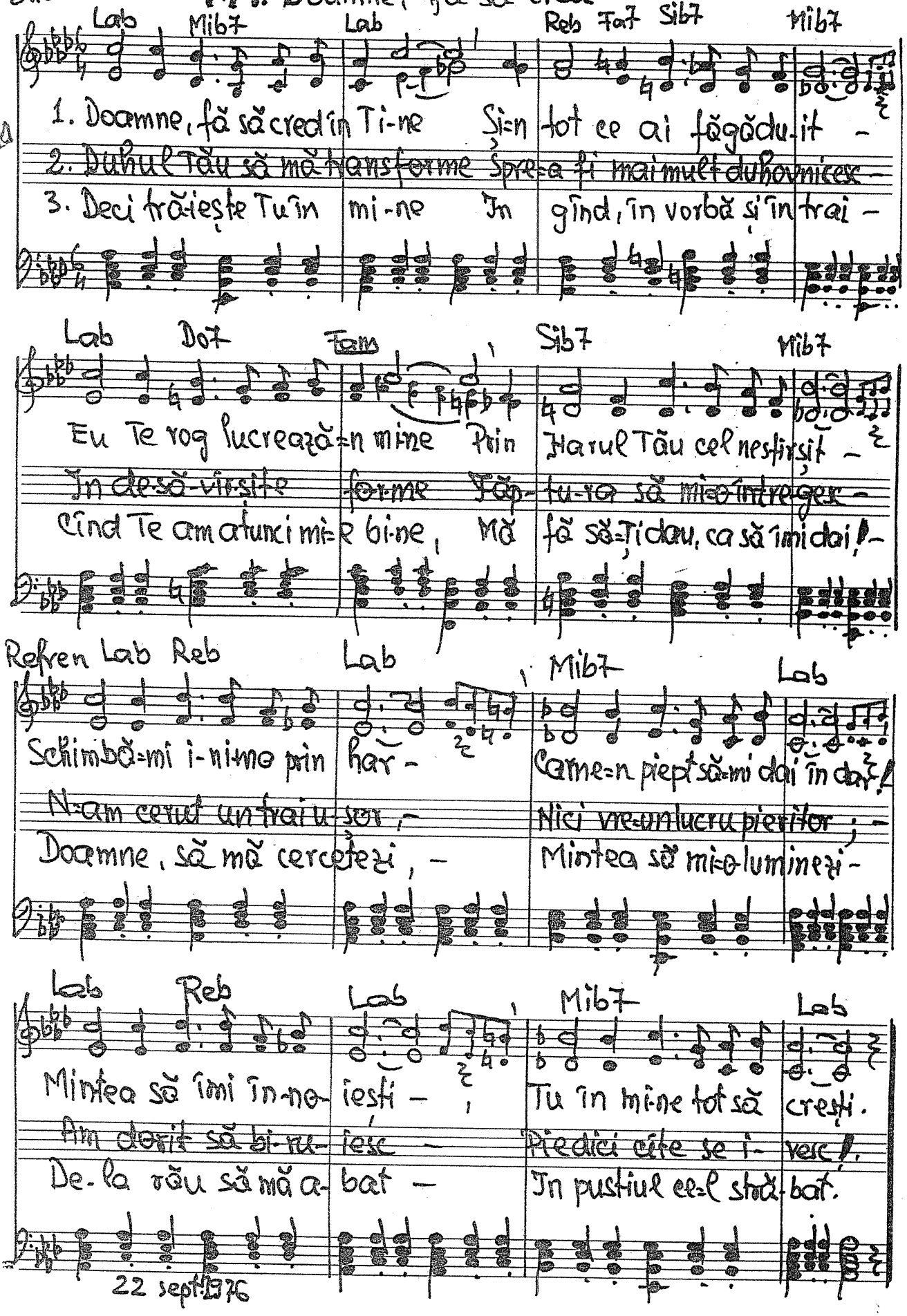

Schimbă=mi i-ni-mo prin har - Carne=n piept să=mi dai în dar!
N=am cerut un trai u-șor, - Nici vre=un lucru pieritor; -
Doamne, să mă cercetezi, - Mintea să mi=o luminezi -

Lab Reb Lab Mib7 Lab

Mintea să îmi în-no-iești - Tu în mi-ne tot să crești.
Am dorit să bi-ru-iesc - Piedici cîte se i-vesc!
De-la rău să mă a-bat - In pustiul ce=l stră-bat.

22 sept. 1976

935

TRIO

742. Cîntarea cîntărilor capitolul 2.

Lab Reb6 Lab Reb9/7 Do7

1. Eu sînt un trandafir din valea Saron Cu par-fum bo-
2. A-tît de sfîntă și de răbdă-toare. Este dra-gos-
3. Eu știu că va ve-ni o-zi slă-vi-tă Cînd I-sus prin
4. A-șa-i cîntarea mea, cîntarea noastră Pentru Cel ce

Fa7 Sib7 Mib7 Lab Do7

gat în-mi-res-mat — Un crin curat și alb sînt pentru
tea ce mi s-a dat — Am fost de-atîtea o-ri crunt pri-go-
va-le va pă-și — A-tunci parfumul meu Il va a-
ne-a răscumpă-rat — Me-reu mai caldă e iubirea

Fam Dom Re7 Sol7 Do7 Fa7

Ti-ne Dragul meu ce m-ai răs-cum-pă-rat —!
ni-tă Pentru Dragul meu eu le-am răb-dat —
trage și în va-za lui mă voi gă-si —
celor care simt ce preț u-rias s-a dat —

Sib9/7 Mib7 Fam Lab7 Reb6

Prin cî-tă ja-le ai tre-cut — Și cît ai suspi-
Prin cră-pă-turi mă ascun-deam — De dragul lui Cris-
Ju-bi-te-n-toar-ce-Te de-grab! — Tu știi că-Te do-
De-a-ce-ea Domnul ne slă-vim — Și vrem ca să-I ur-

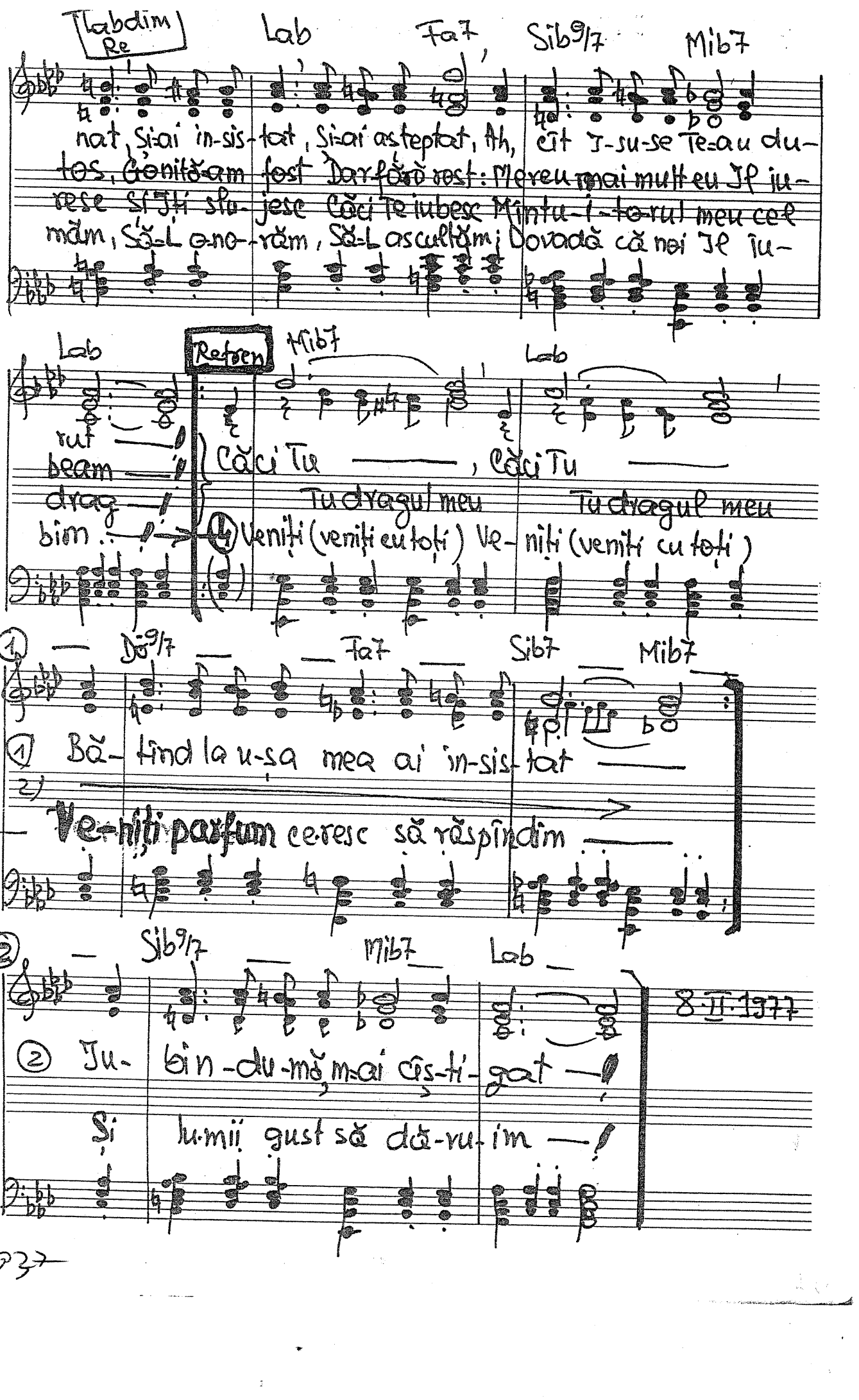

Labdim Re — Lab — Fa7 — Sib9/7 — Mib7

nat, Și-ai in-sis-tat, Și-ai aș-teptat, Ah, cît I-su-se Te-au du-
tos, Gonită-am fost Dar fără rost: Mereu mai mult eu Il iu-
rese Și Iți slu-jesc Căci Te iubesc Mîntu-i-to-rul meu cel
măm, Să-L o-no-răm, Să-L ascultăm; Dovadă că noi Il iu-

Lab — Refren — Mib7 — Lab

rut —!
beam —!
drag —!
bim —!

Căci Tu ——, Căci Tu ——
Tu dragul meu — Tu dragul meu
(4) Veniți (veniți cu toți) Ve-niți (veniți cu toți)

(1) — Do9/7 — Fa7 — Sib7 — Mib7

(1) Bă-tînd la u-șa mea ai in-sis-tat ——
2)
— Ve-niți parfum ce-resc să răspîndim ——

(2) — Sib9/7 — Mib7 — Lab —

8.II.1977

(2) Iu-bin-du-mă, m-ai cîș-ti-gat —!
Și lu-mii gust să dă-ru-im —!

743. „Lăsați copiii să vină la Mine"!

Marcu 10, 13-16

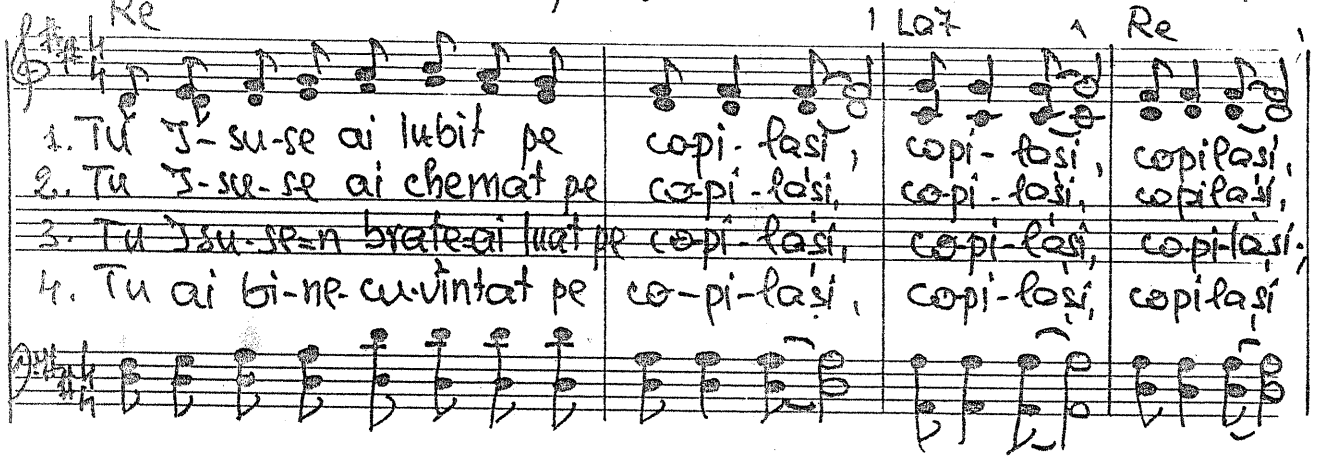

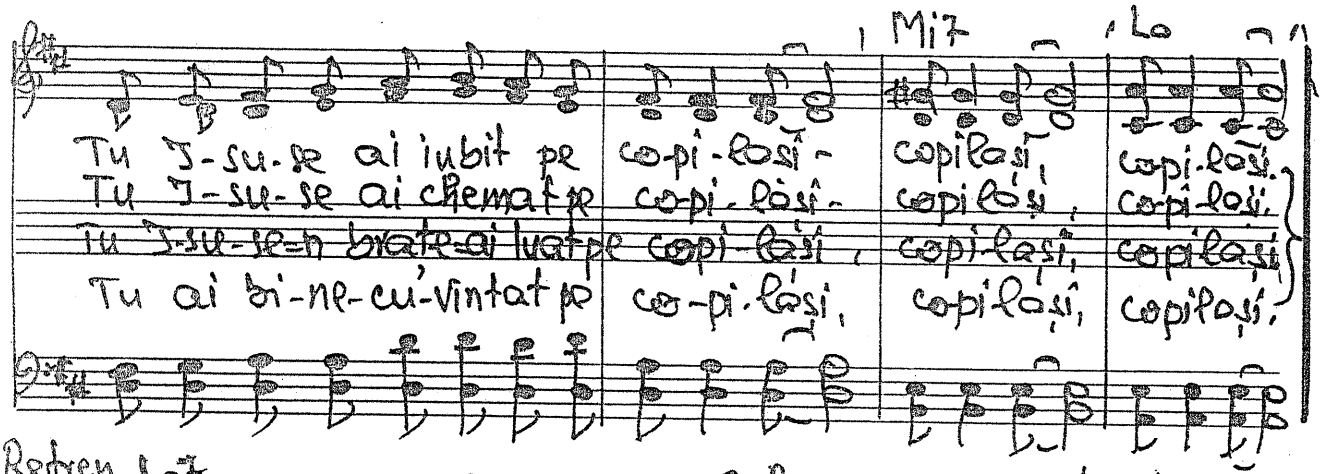

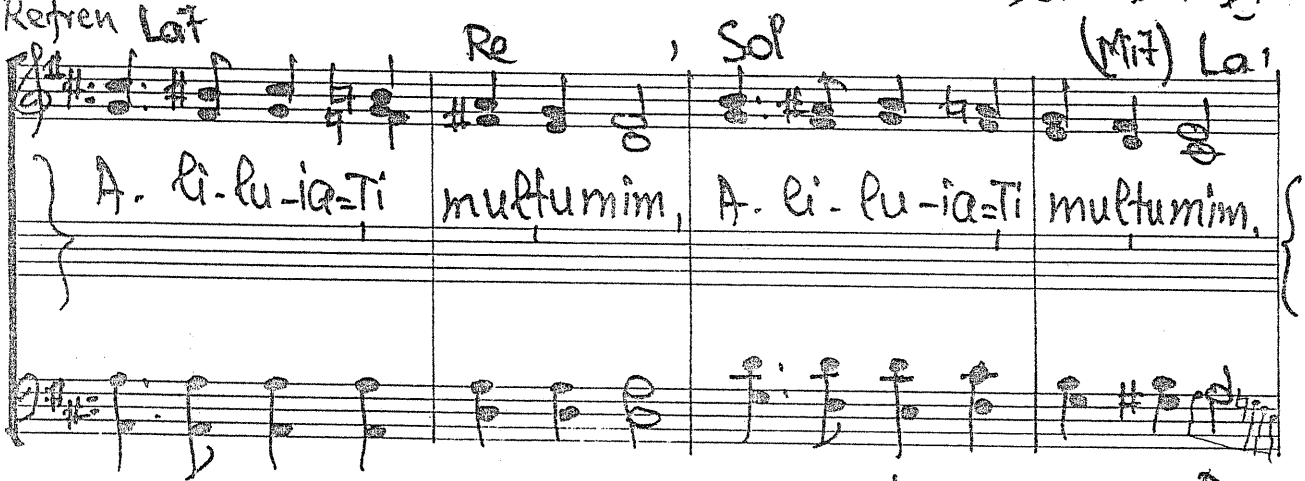

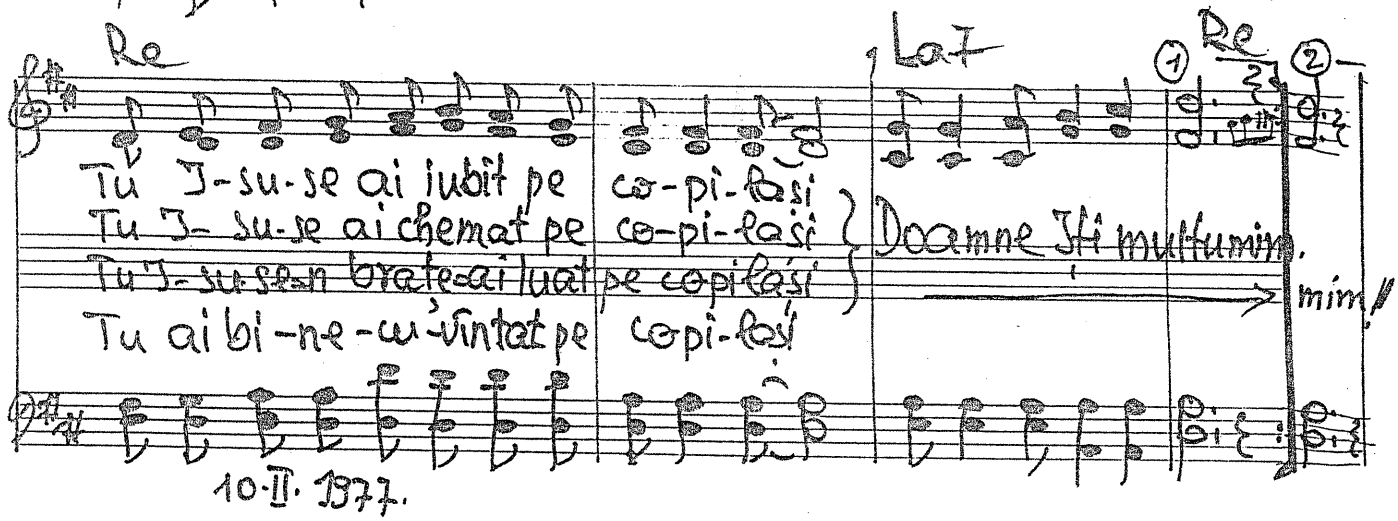

10.II.1977.

938

744. O soție am eu.

Versuri 18 martă

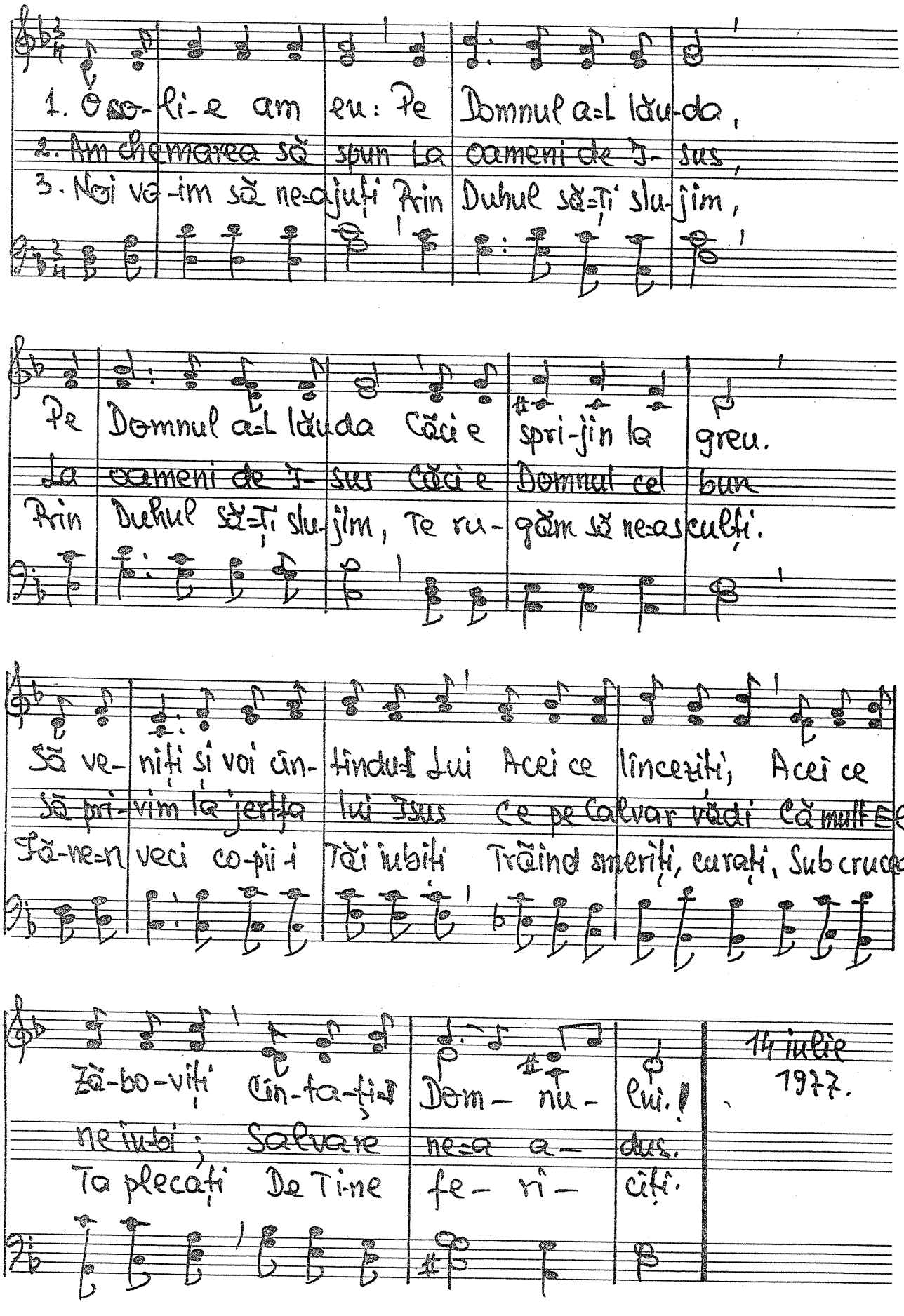

14 iulie 1977.

745. Într-o zi ca astăzi Iisus înviase

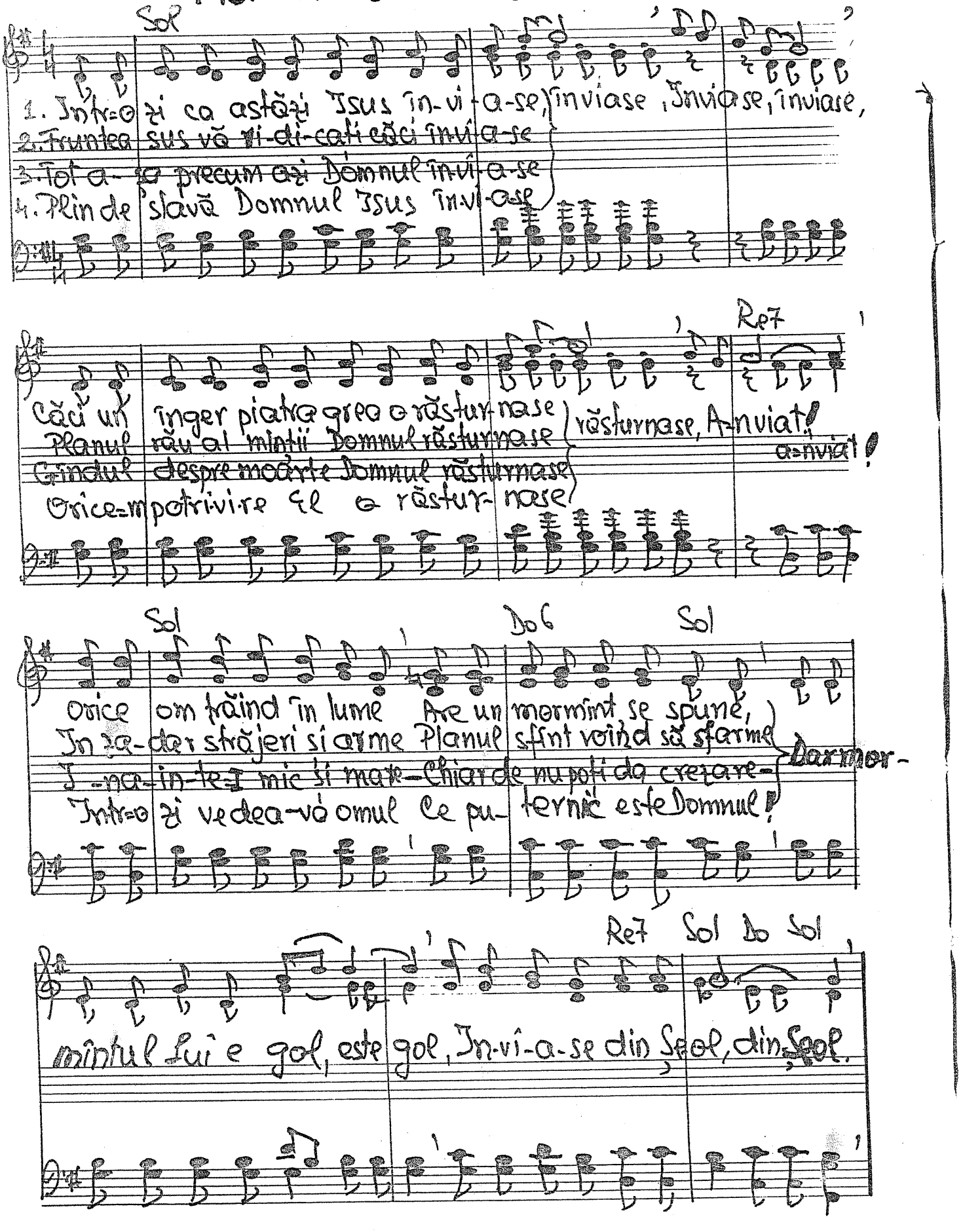

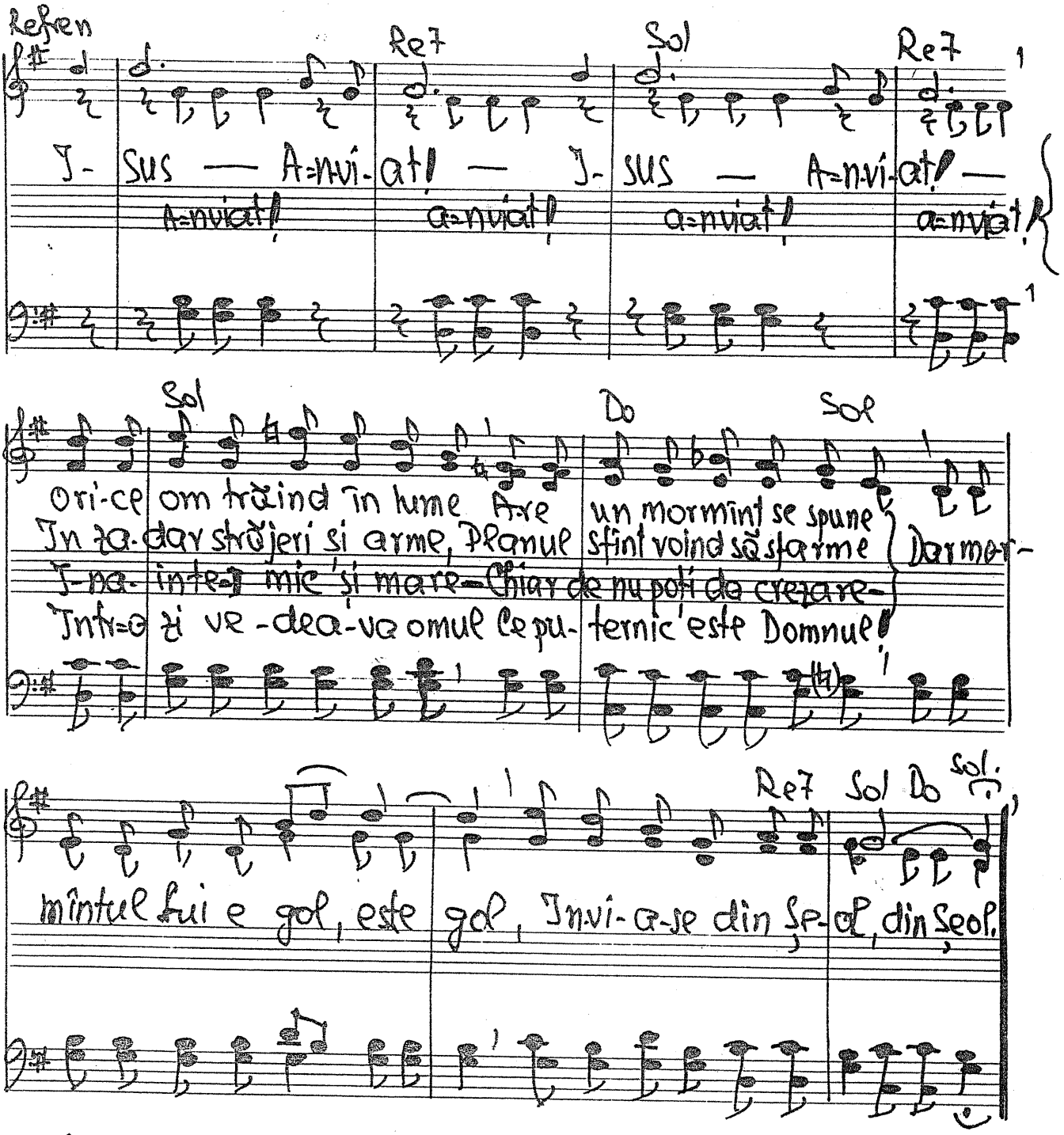

Refren

Re7 Sol Re7

I- sus — A=nvi-at! — I- sus — A=n-vi-at! —

A=nviat! a=nviat! a=nviat! a=nviat!

Sol Do Sol

Ori-ce om trăind în lume Are un mormînt se spune

In za-dar străjeri și arme, Planul sfînt voind să sfarme Dar mor-

I-na-inte-mic și mare — Chiar de nu poți da crezare —

Intr=o zi ve-dea-va omul Ce pu-ternic este Domnul!

Re7 Sol Do Sol

mîntul lui e gol, este gol, Invi-a-se din Șe-ol, din Șeol.

16 III 1977.

- 746. Spargeți vasul de alabastru!

Mat 26 6-16

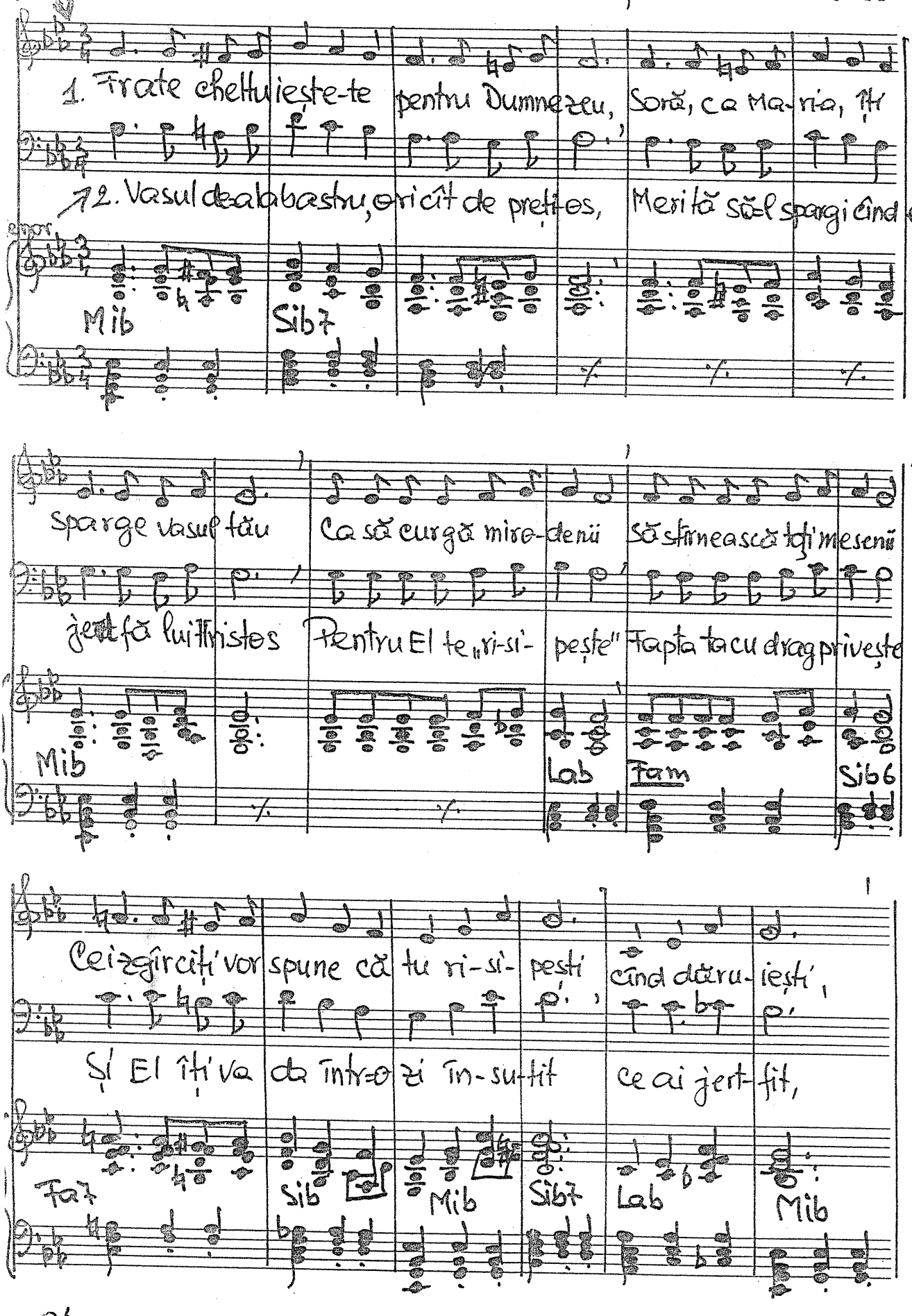

9bp2

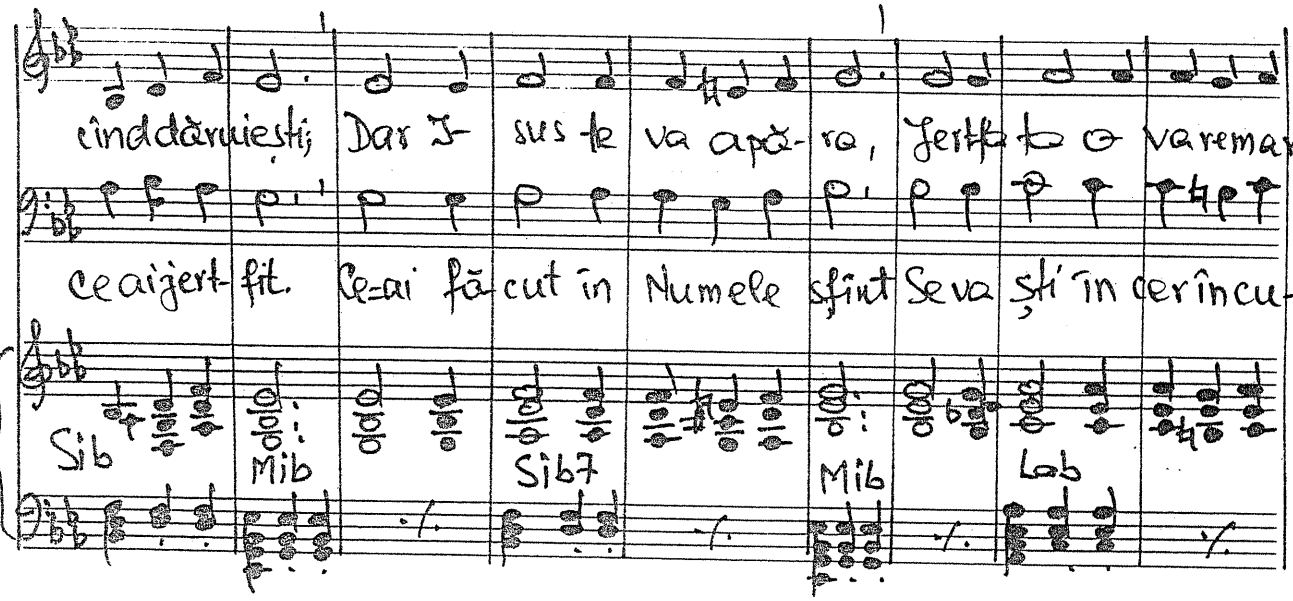

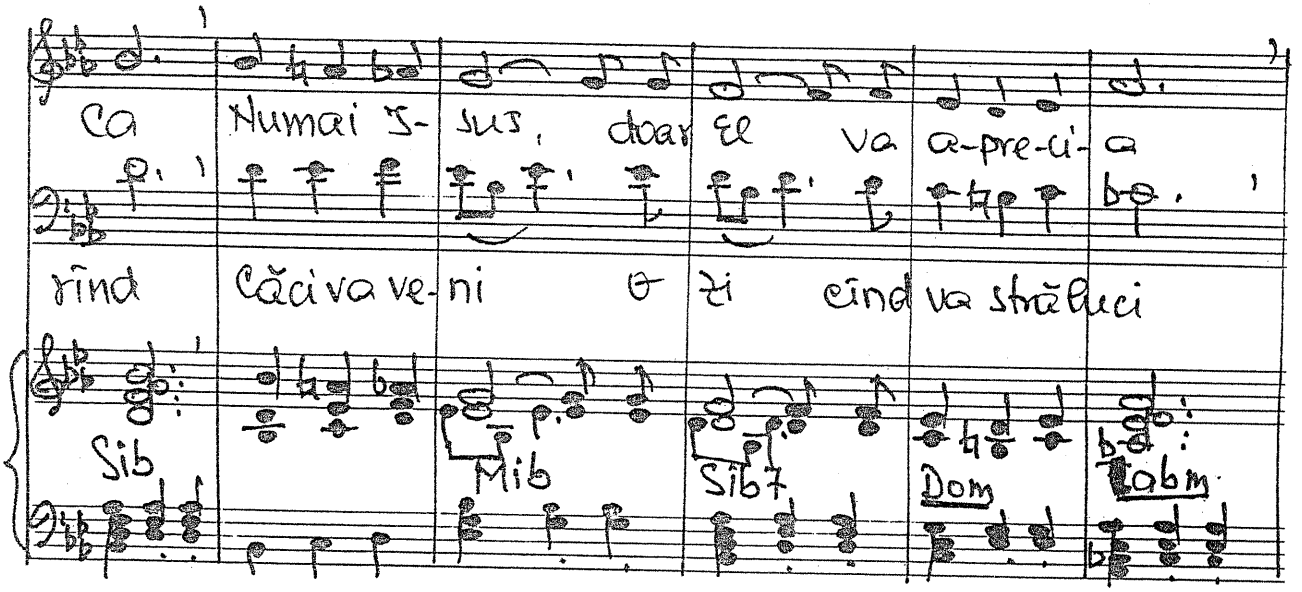

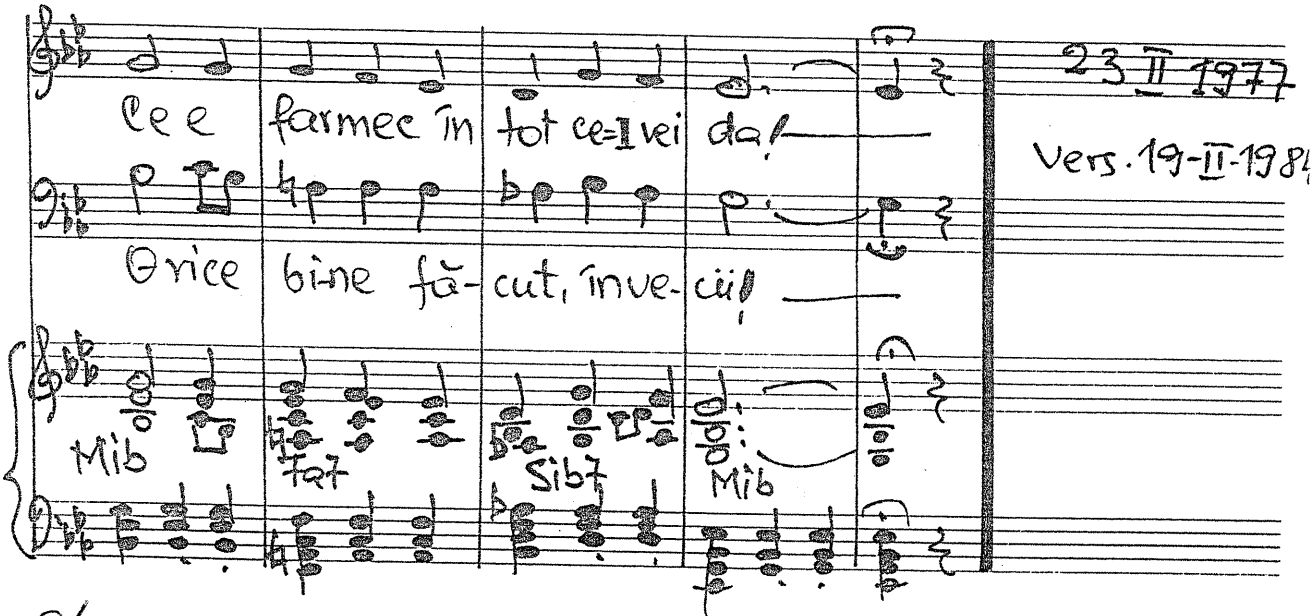

cînd dăruiești; Dar I- sus te va apă- ra, Jertfa ta o va remar-

ce ai jert- fit. Ce-ai fă- cut în Numele sfînt Se va ști în cer în cu-

Sib Mib Sib7 Mib Lab

Ca Numai I- sus, doar El va a-pre-ci- a

rînd Căci va ve- ni o zi cînd va străluci

Sib Mib Sib7 Dom Labm

Ce e farmec în tot ce-I vei da!

O rice bi-ne fă- cut, în ve- cii!

Mib Fa7 Sib7 Mib

23 II 1977

Vers. 19-II-1984

Solo și acomp.

747. O, ce minune în zori de zi

Solb — Reb7

1. O, ce mi-nu-ne în zori de zi, — Zi proslăvi-tă în
2. Unde-l căutați pe Cel răstignit? — Nu e în groapă, a
3. Frați și surori bucurați-vă — Și cu a-șa Domn fă-

Isus e viu!

Solb — Reb7

veșni-cii — Ce bi-ru-in-ță și ce triumf! —
bi-ru-it! — E o dovadă că-l Dumnezeu —
li-ți-vă! — In locul nostru I-sus muri —

Isus e viu! — Isus e viu!

Solb Si Solb

Lauri na-inte I se a-runc — } I-sus a în-vi-
Și că ierta-se păcatul meu —
Prețul salvării Isus plăți! —

Isus e viu! } I-sus a

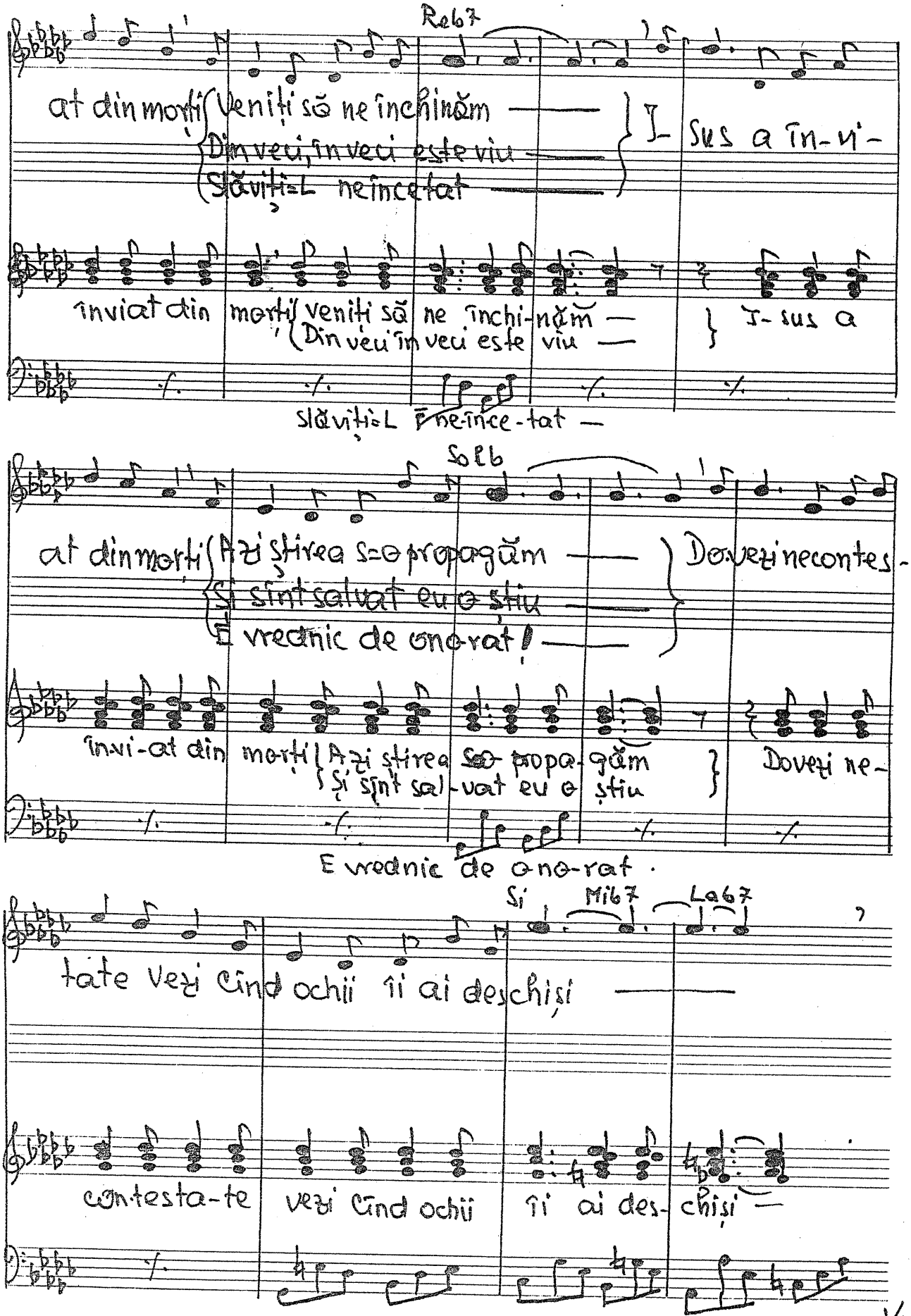
Re67
at din morți Veniți să ne închinăm — Din veci, în veci este viu — Slăviți-L neîncetat —
I- sus a în-ă-
înviat din morți veniți să ne închi-năm — Din veci în veci este viu —
I- sus a
Slăviți-L ne-înce-tat —
Sol6
at din morți Azi știrea s-o propagăm — Și sînt salvat eu o știu — E vrednic de onorat! —
Dovezi necontes-
învi-at din morți Azi știrea s-o propa-găm Și sînt sal-vat eu o știu
Dovezi ne-
E vrednic de ono-rat.
Si Mi67 La67
tate vezi cînd ochii îi ai deschiși —
contesta-te vezi cînd ochii îi ai des-chiși —

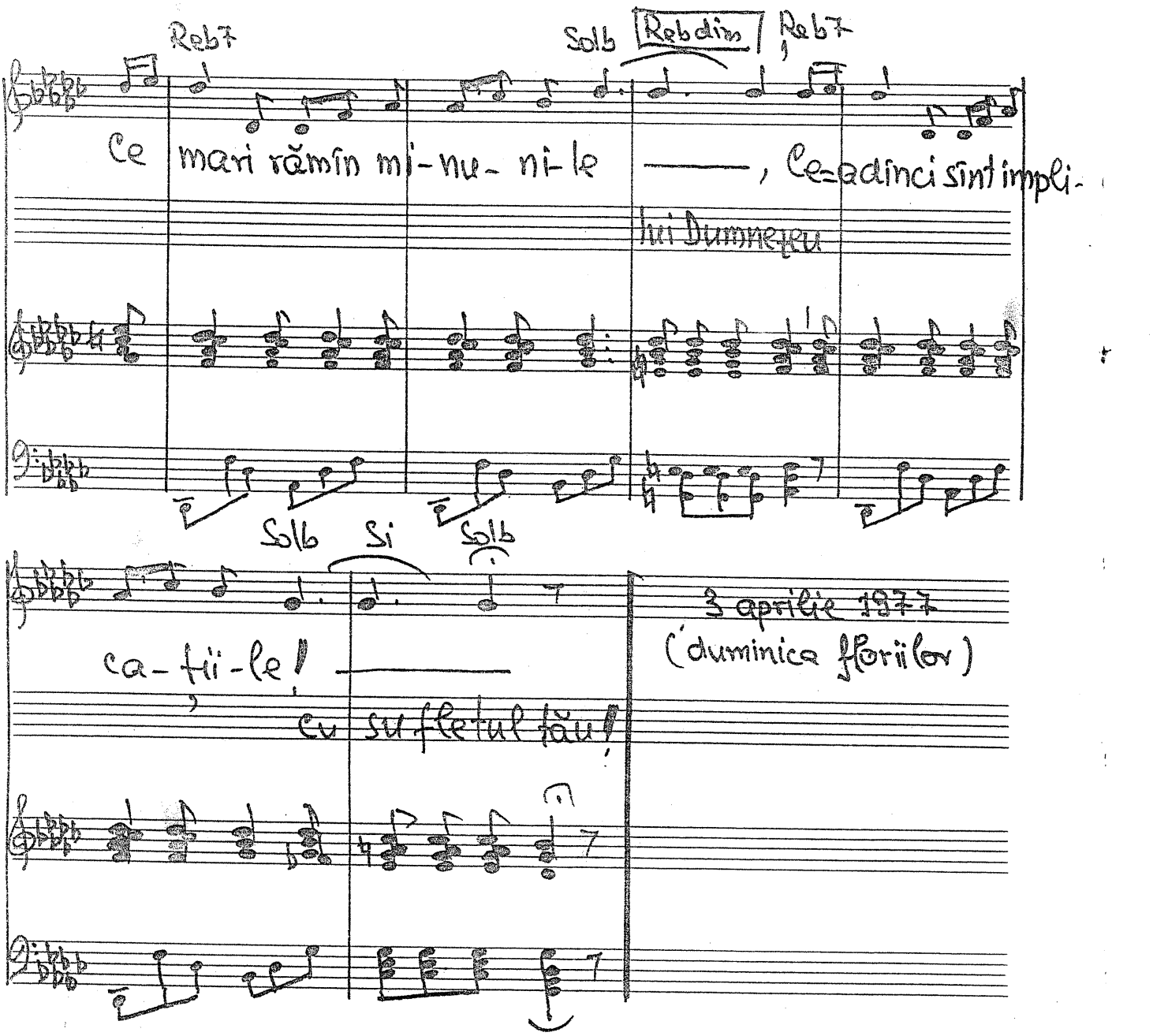
Reb7
Solb
Reb dim
Reb7
Ce mari rămîn mi-nu-ni-le ——, ce-adînci sînt impli-
lui Dumnezeu
Solb
Si
Solb
ca-tii-le! ——
cu sufletul tău!
3 aprilie 1977
(duminica florilor)

442 — 748. Cum să nu=Ți cînt Domnul meu? Vers. № 30 Harfă.

1. Cum să nu=Ți cînt Domnul meu Mult umindu=Ți tot me-reu
2. Fiul Tău 'cel mai iu-bit Pentru mi-ne l'=ai jert-fit
3. Cum să nu Te preamă-resc Cînd la Ti-ne tot gă-sesc?

Că ai pus în calea mea Mi-la Ta și Dragos-tea?
Și prin sîngele=i văr-sat Sînt ier-tat de=ori-ce pă-cat.
Sînt deplin încredin-țat Că prin dragoste=s ier-tat!

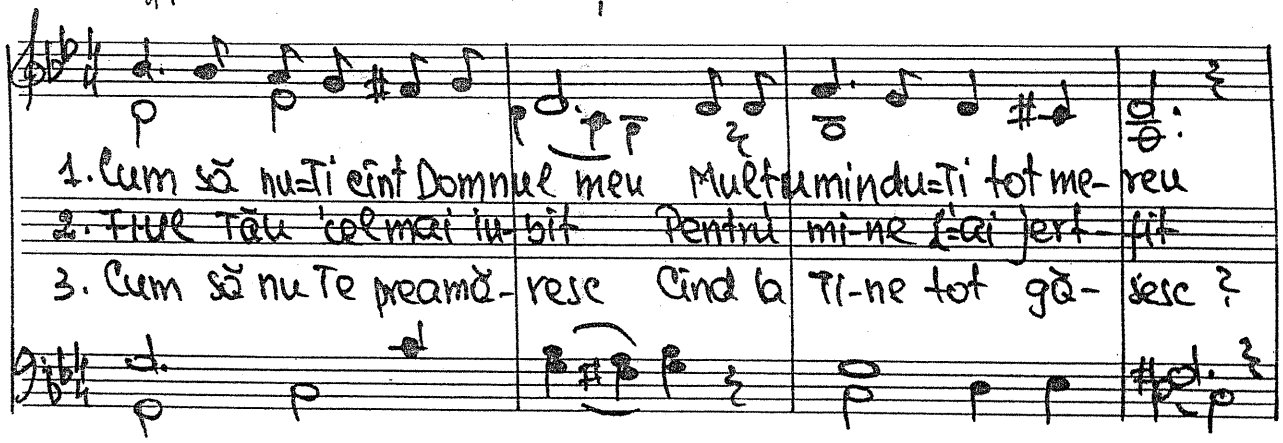

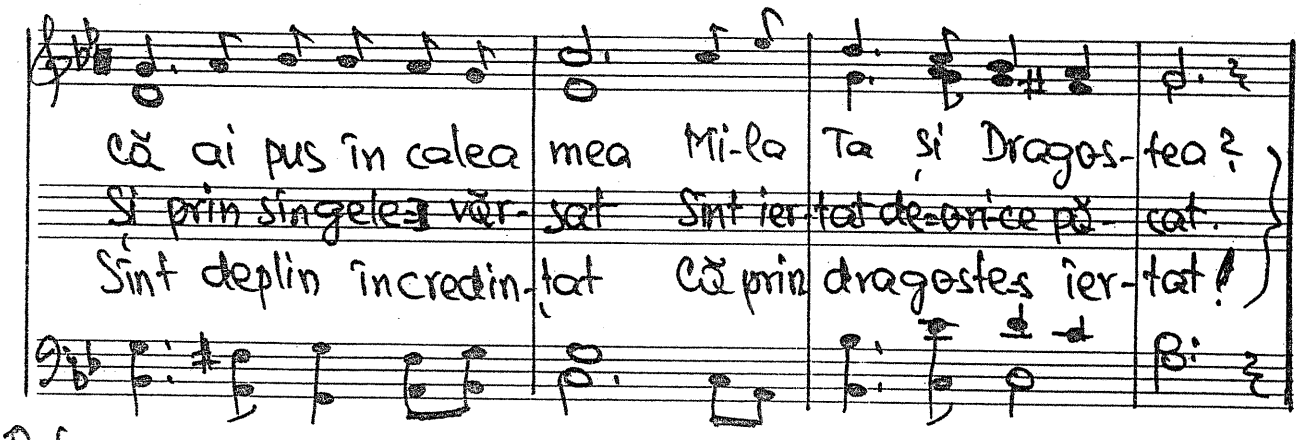

Refren

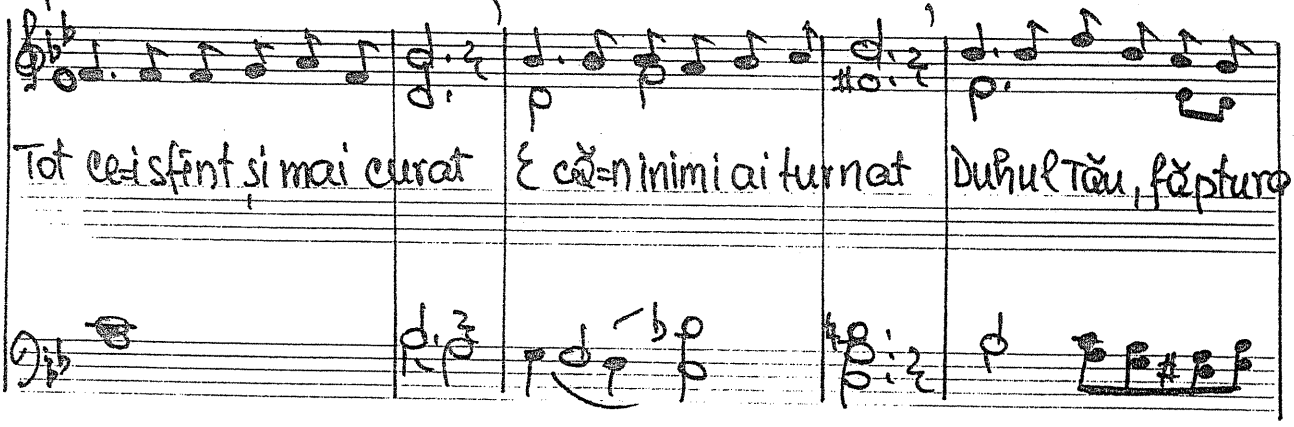

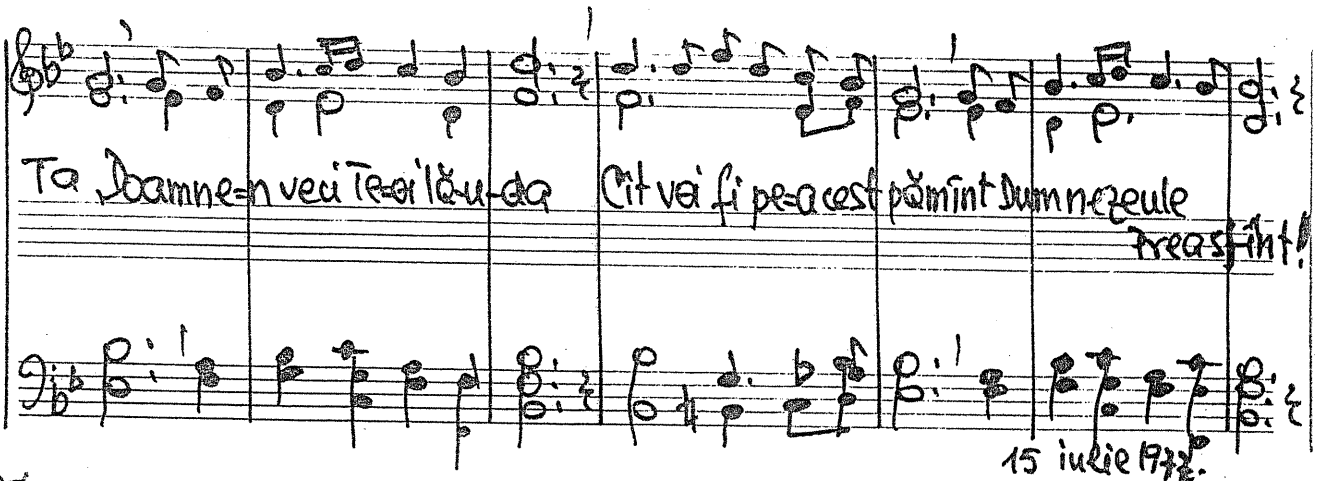

Tot ce=i sfînt și mai curat E că=n inimi ai turnat Duhul Tău, făptura

Ta Doamne=n veci Te=oi lă-u-da Cît voi fi pe=acest pămînt Dumnezeule Preasfînt!

15 iulie 1977.

749. Viu esti Tu Isuse

vers. 41 Horia. (Preluat ideea).

1. Viu esti Tu Isuse în mărire, Mare și puternic pe pământ—
2. ~~Doamne când urgia-Ți se abate~~ ~~Peste noi, când am păcătuit,~~
3. Tu, când Îți retragi a Ta suflare, Duhul părăsește al meu trup—

Cât în mine încă e simțire În sprecer îndic un tainic gând.
~~Nu ne pedepsim a Ta dreptate!~~ ~~Doamne iartă, știm că nesai iubit!~~
Prin credință, dobîndind iertare, Eu în brațul Tău Isus mă arunc.

16 iulie 1972.

943

Vers 43 Harfă.

D. — 750. Aleluia, Aleluia!

1. 2. 3. A — le- lu-ia, A — le- lu-ia

I- su-se m-ai salvat,
De Domnul meu slăvesc
Rô-sună al meu glas

A — le- lu-ia, A — le- lu-ia

Pă-catul mi-ai iertat,
Ce mult Îl prețuiesc
De Domnul nu mă las;

A — le- lu-ia, A — le- lu-ia

în Tine am cre-zut
mereu Îi voi cînta
Mireasa vrea să vii

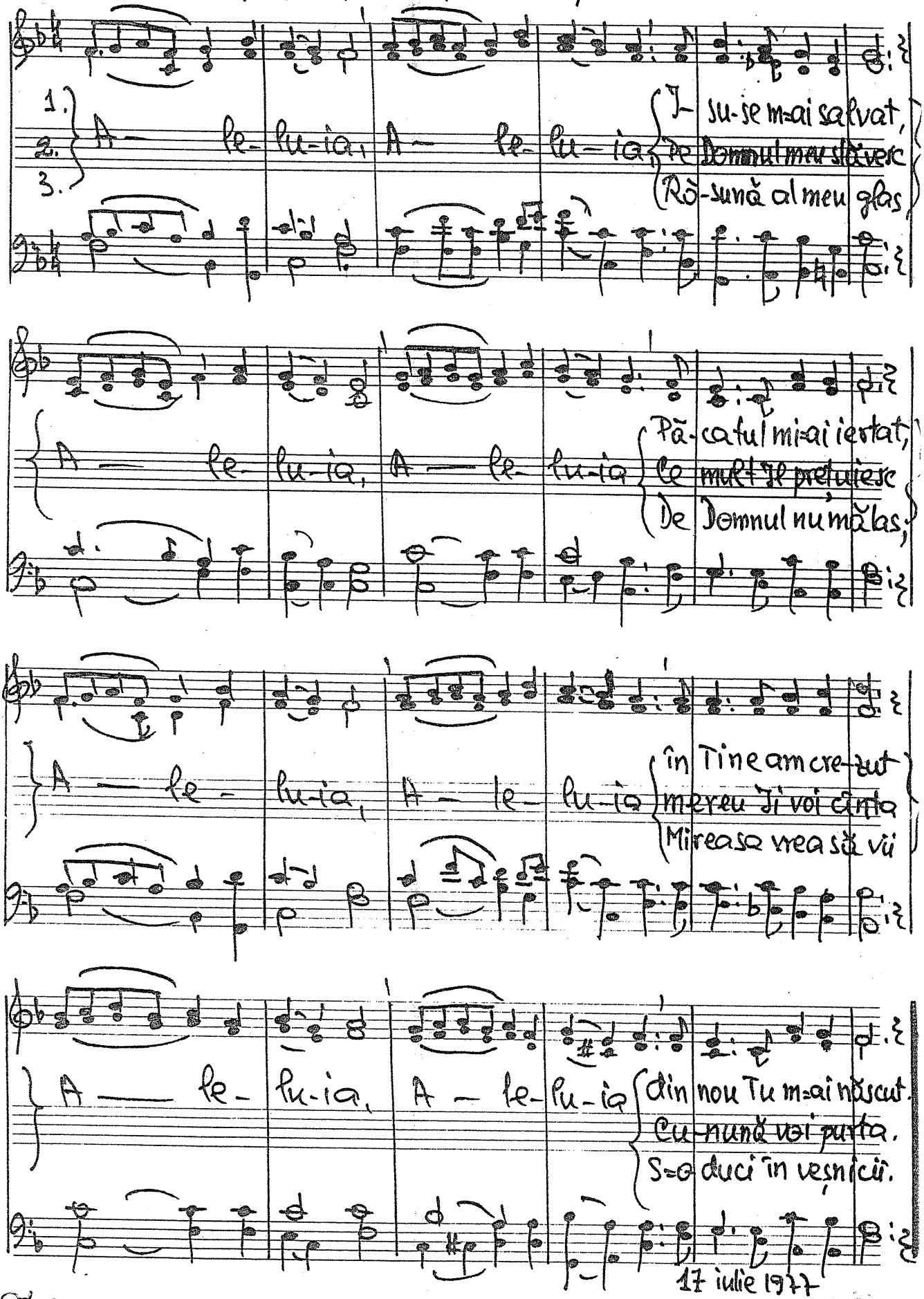

A — le- lu-ia, A — le- lu-ia

din nou Tu m-ai născut.
Cu-nună voi purta.
S-o duci în veșnicii.

17 iulie 1977

949

751. O noare-ți dăm cu drag Isuse

Harfă.

1. O- noare-ți dăm cu drag Isuse Că Te-ai jertfit pe Golgota —
2. O- noare-ți dăm că vinde care Prin ra-ne-le-ți noi am primit —
3. O- noare-ți dăm că al Tău sînge Pă-catul nostru a spălat —

Și suferin-țe-le-ți nespu-se Ne-au arătat iu-bi-rea Ta. —
Și azi avem răscumpăra-re Și-un loc în ce-ruri pre-gătit. —
Și omul vechi în noi se stinge Fi-indcă e cru-ci-fi-cat. —

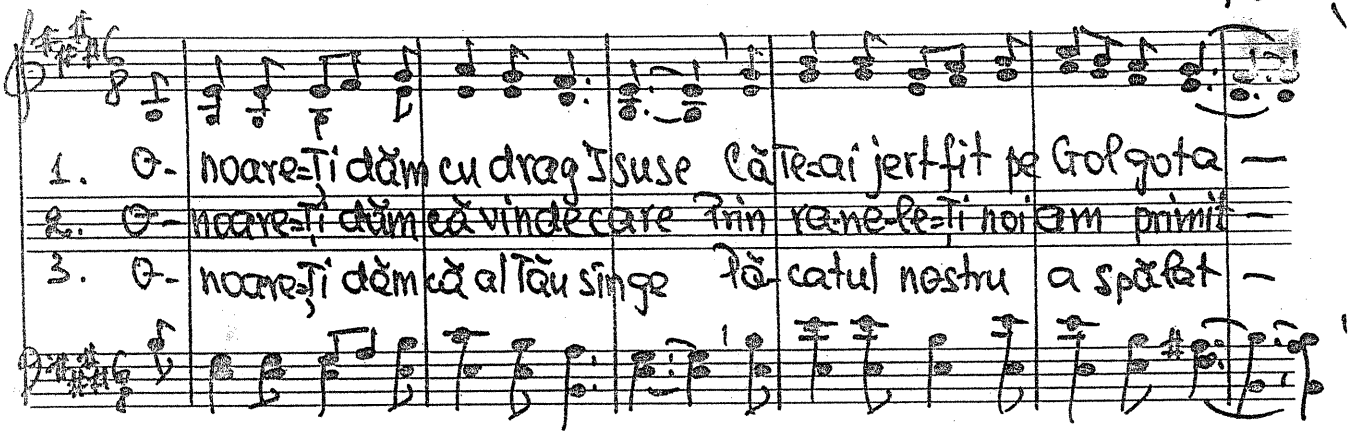

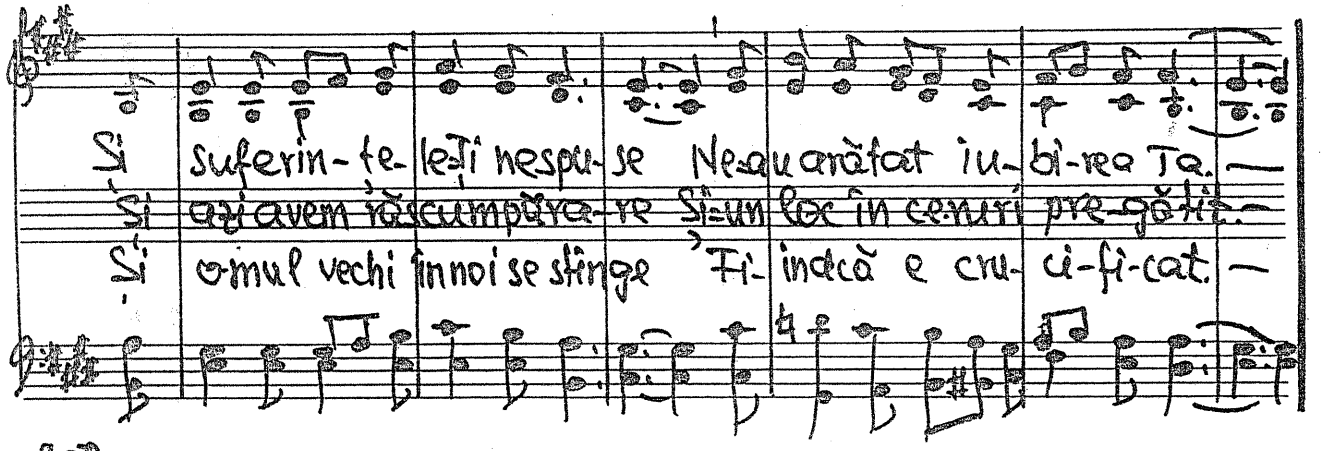

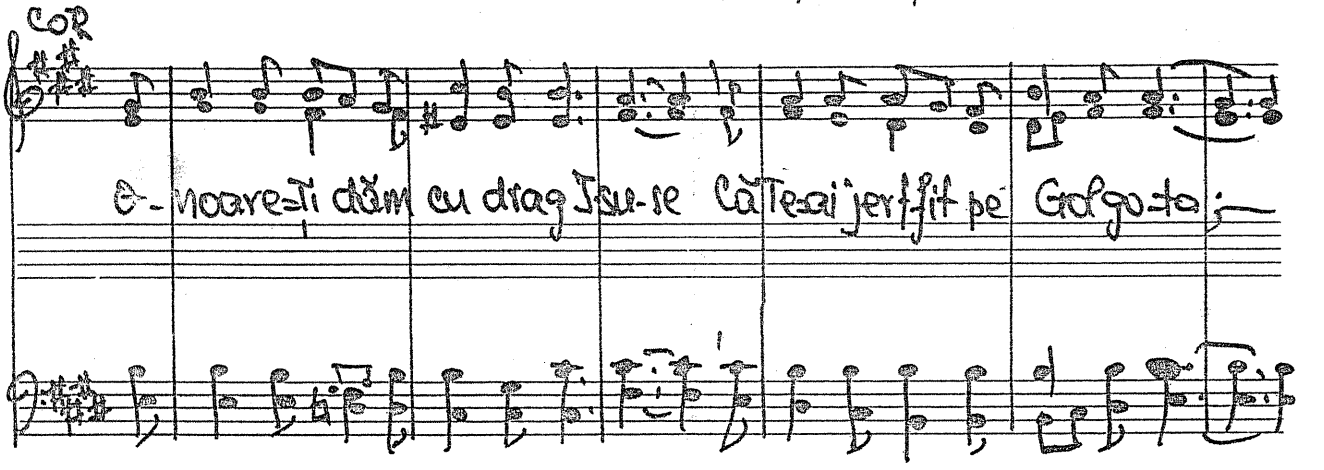

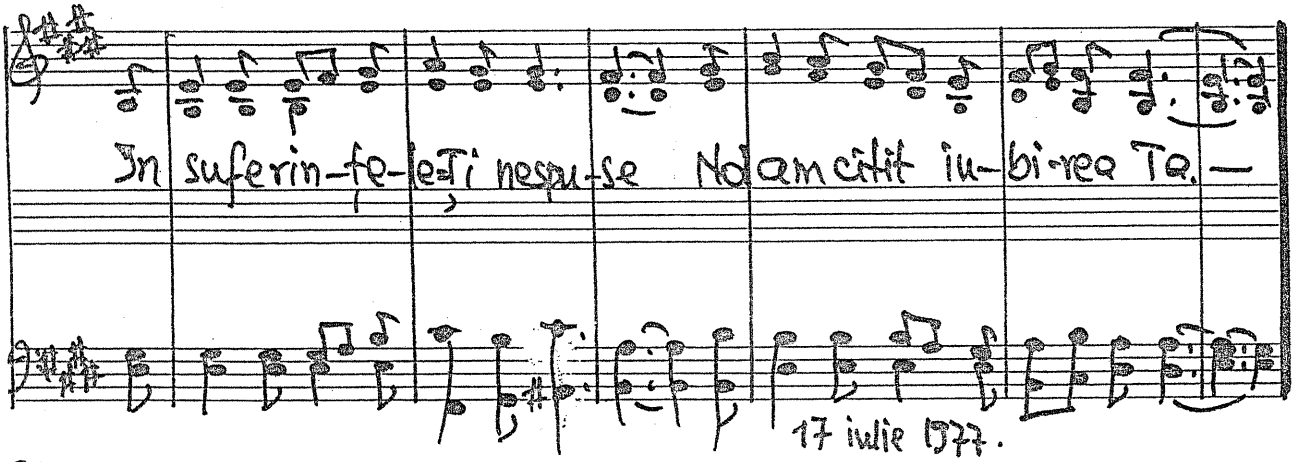

COR

O- noare-ți dăm cu drag Isu-se Că Te-ai jertfit pe Golgo-ta; —

In suferin-țe-le-ți nespu-se Noi am citit iu-bi-rea Ta. —

17 iulie 1977.

Vers 2-3
C. Mircea 442

752. Doamne, noi Ți mulțumim

Vers 4-7
Harfă.

1. Doamne, noi Ți mul-tu- mim Pentru bi-ne-cu-vin-ta-re
2. Doamne fii cu noi pe drum Cîte zi-le ne sînt date.
3. Doamne poate că vor fi Și de-acei ce plec la Tine;

Și a- cum ne despăr-țim Plini de dulce-n-vi- o - ra-re!...
La sfîr-șit mă fă să spun: „Fost-au bi-ne- cu-vin- ta-te!"
Te ru- găm a-i mi-lu-i Și ne mîngî- ie-n sus-pi-ne.

Dă-ne har în tot ce facem Veșnic Ți-e noi să-Ți placem.
Mî-na Ta pe creștet fi-e Cînd Te-avem e bu-cu-ri-e!
Iar în zi-ua Ta cea mare Dă-ne-o bi-ne- cu-vin-tare!

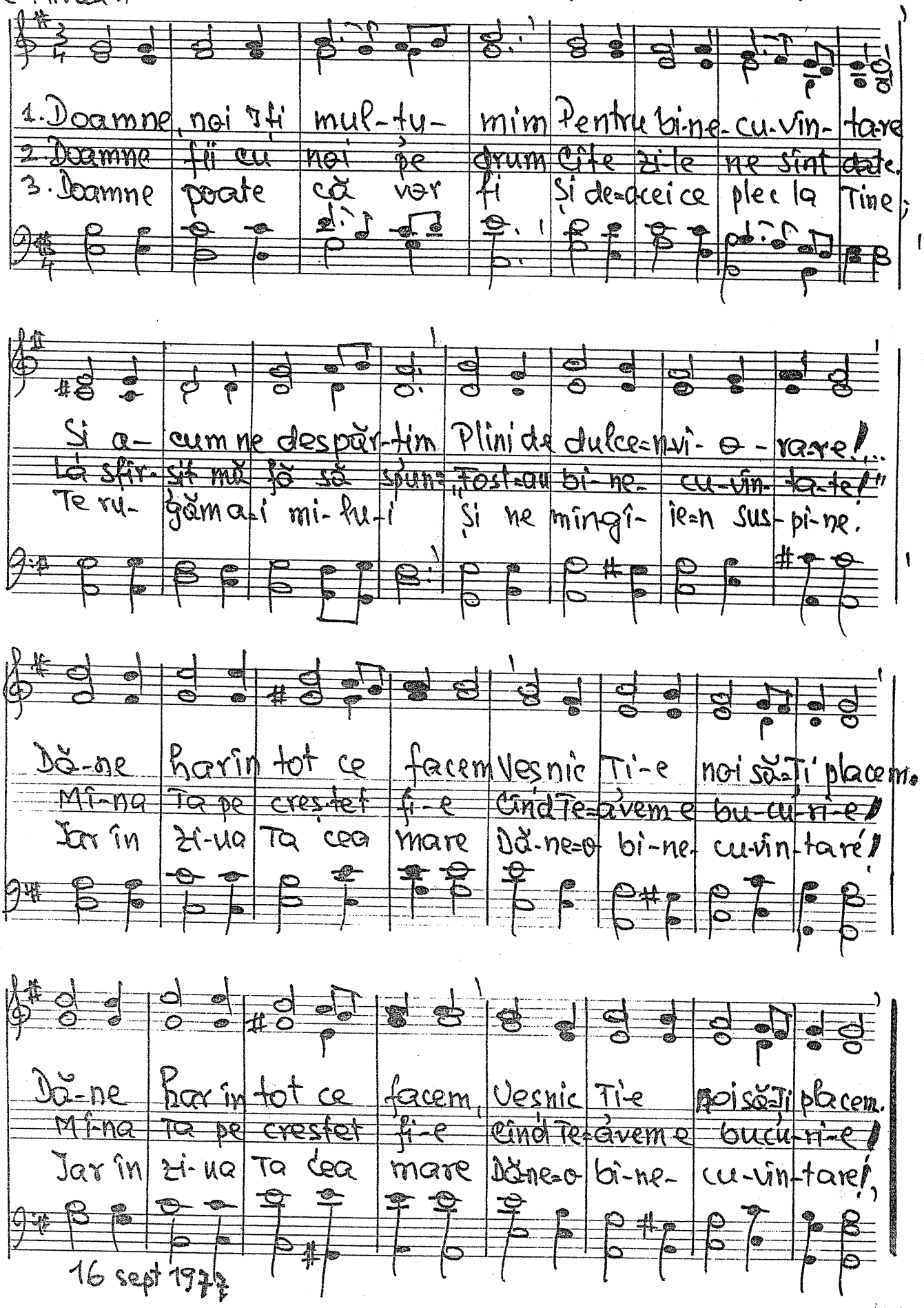

Dă-ne har în tot ce facem, Veșnic Ți-e noi să-Ți placem.
Mî-na Ta pe creștet fi-e Cînd Te-avem e bucu-ri-e!
Iar în zi-ua Ta cea mare Dă-ne-o bi-ne- cu-vin-tare!

16 sept 1977

755. Sfînta carte ne vorbește

Harfă

1. Sfînta carte ne vorbește De o zi de grea du-re-re
2. Cer, pămînt a-tunci fu-gi-vor Domnul Isus cînd re-vi-ne
3. Groaznică e judeca-ta Căci Dreptatea dă sen-tin-ța
4. Așteptînd cu-n-frigu-ra-re Numele-i să se ci-teas-că
5. Pen-tru ti-ne e me-sa-jul Și îndemnul po-că-in-ței

Re Sol Re Sol Re Mim La7 Re

Cel ce nu se po-că-ieș-te N-a-re-a-tunci nici o pu-te-re.
Mici și mari, toți tre-mu-ra-vor; Vai va fi a-tunci de ti-ne.
Buni și răi lu-a-și-vor pla-ta După cum le-a fost si-lin-ța.
Pentru zi-ua-a-ce-ea ma-re O-mul să se pregăteas-că
Astăzi pre-țu-ieș-te ha-rul, Iz-bă-vi-ri-le credin-ței.

Sol Re Sol Re Mim La7 Re

Refren

Da, va ve-ni și peste ti-ne - Ea vine pentru o-ri-și-ci-

Sol Re La Mi7

poco rall...

ne Omul să se pocăiască, Mîntuirea să-și primească.

La7 Re Sol Re 19 sept 1977 Sol Re Sol6 La7 Re

952

433 -754. Ziua fraților sosită

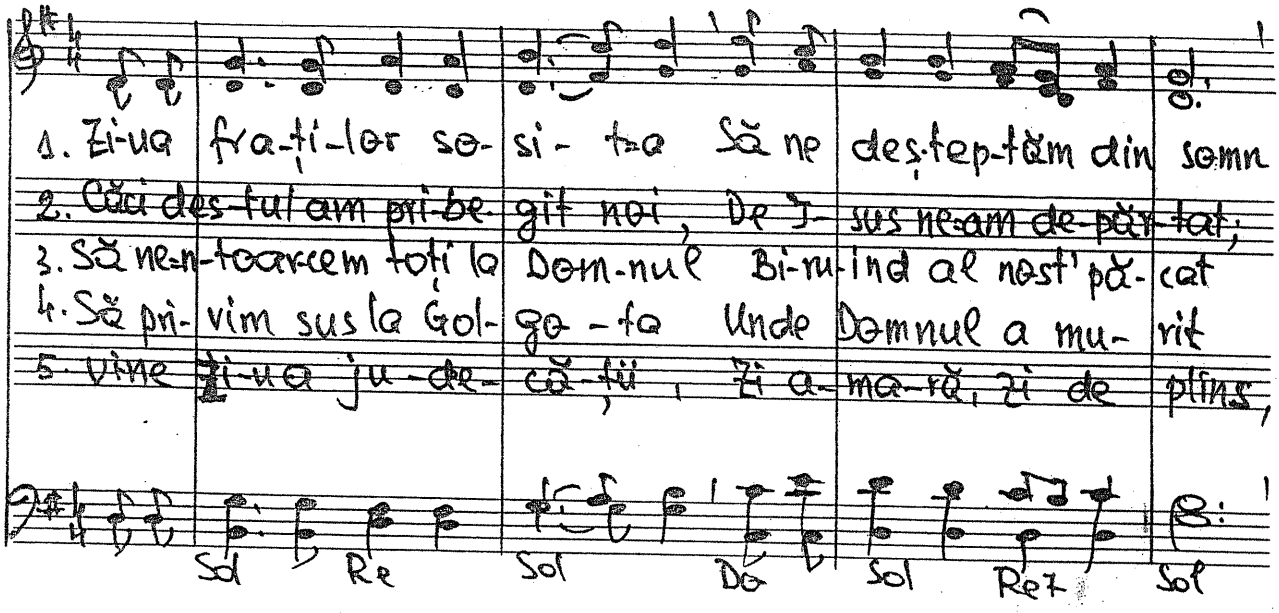

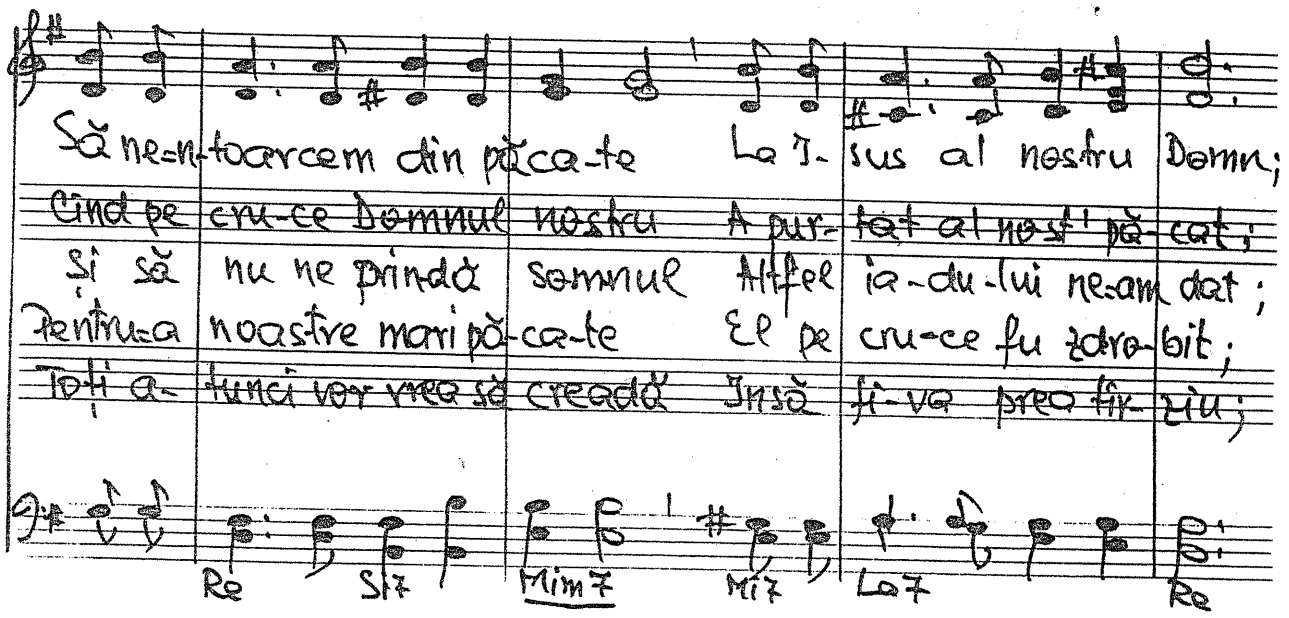

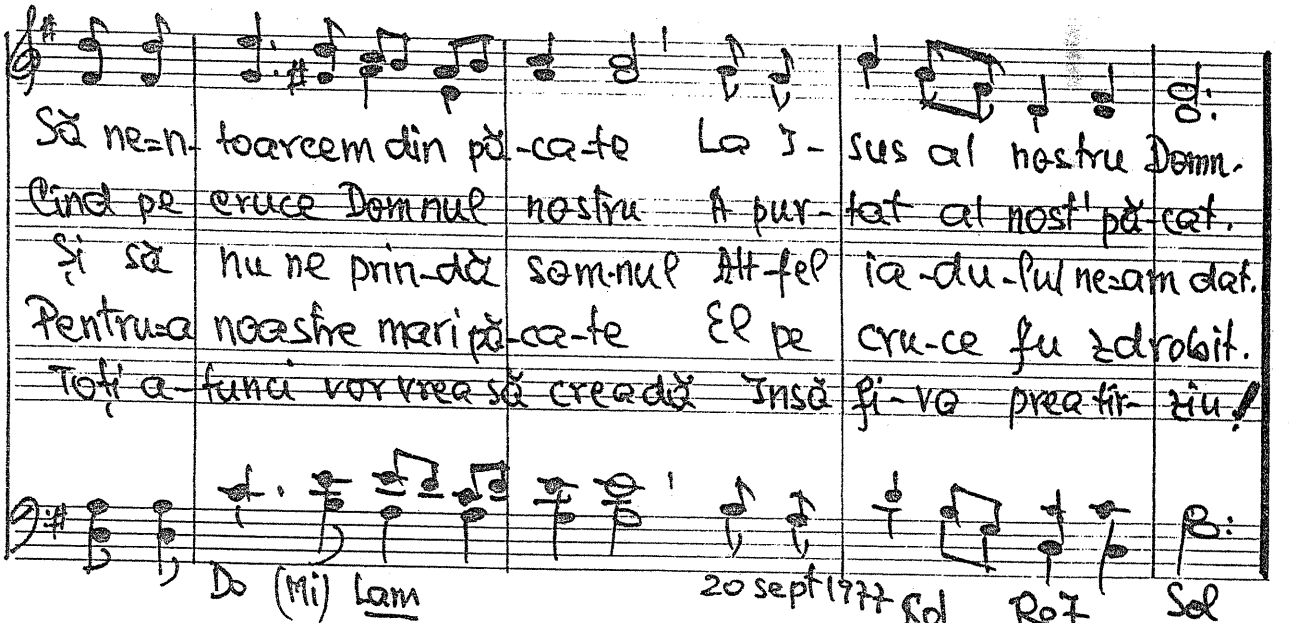

20 sept 1977

953

155. O, ce bucurie vom avea odată

Versuri 36

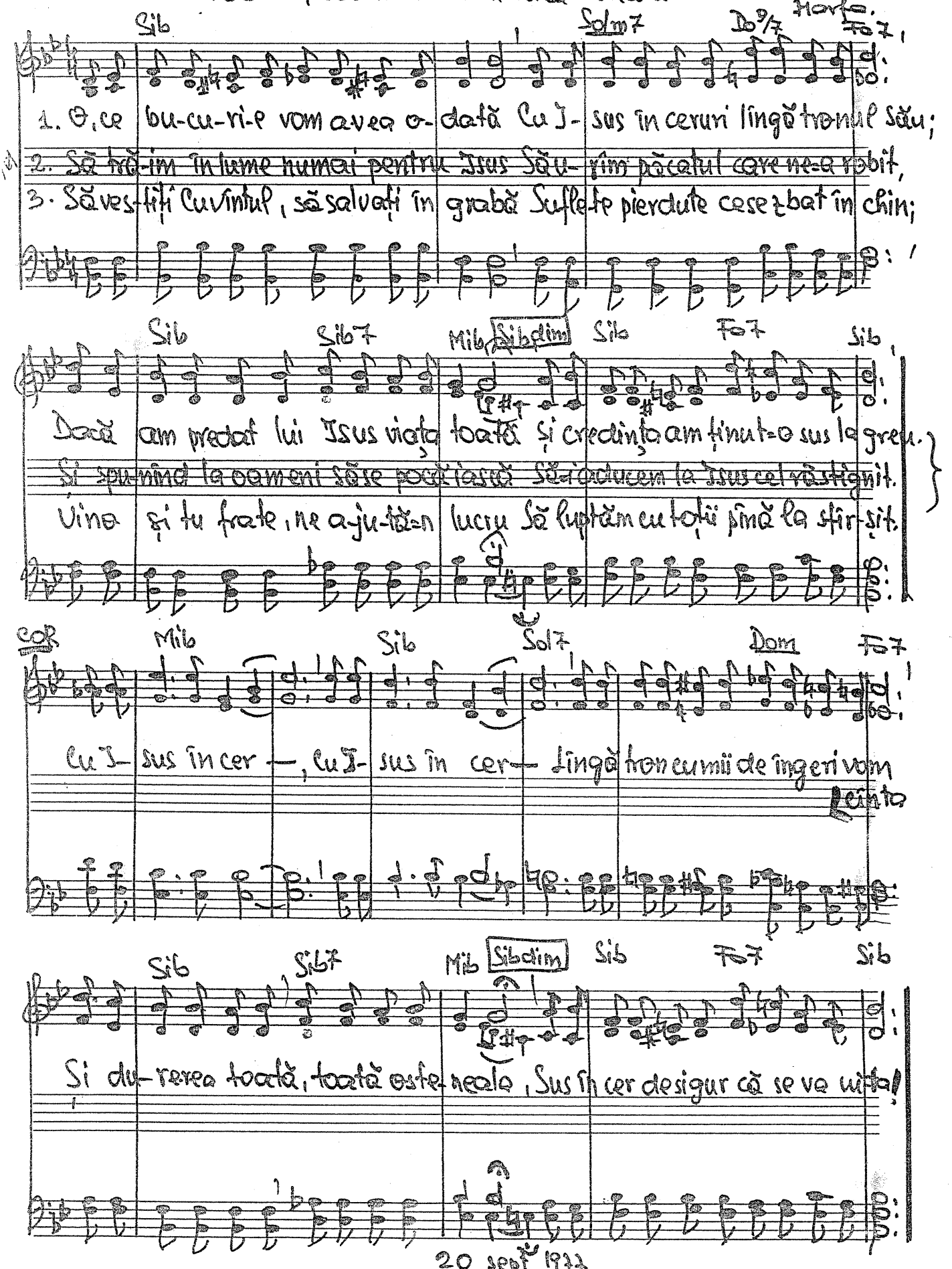

20 sept 1977

756. Cît un grăunte de mustar

... ENIȘ MIRCEA

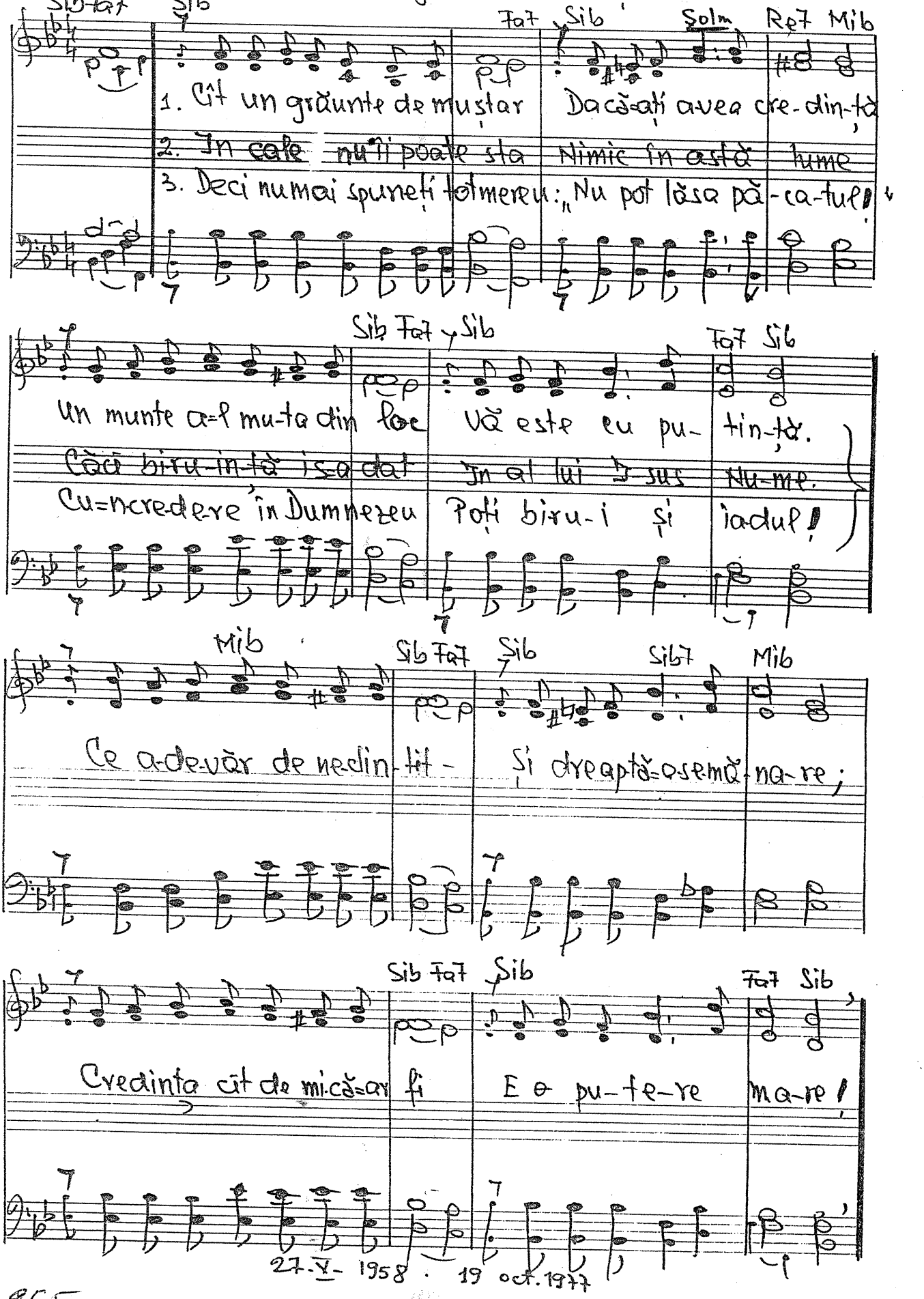

27.V.1958 · 19 oct. 1977

Duet

757. Doamne, dăne Duhul Sfînt

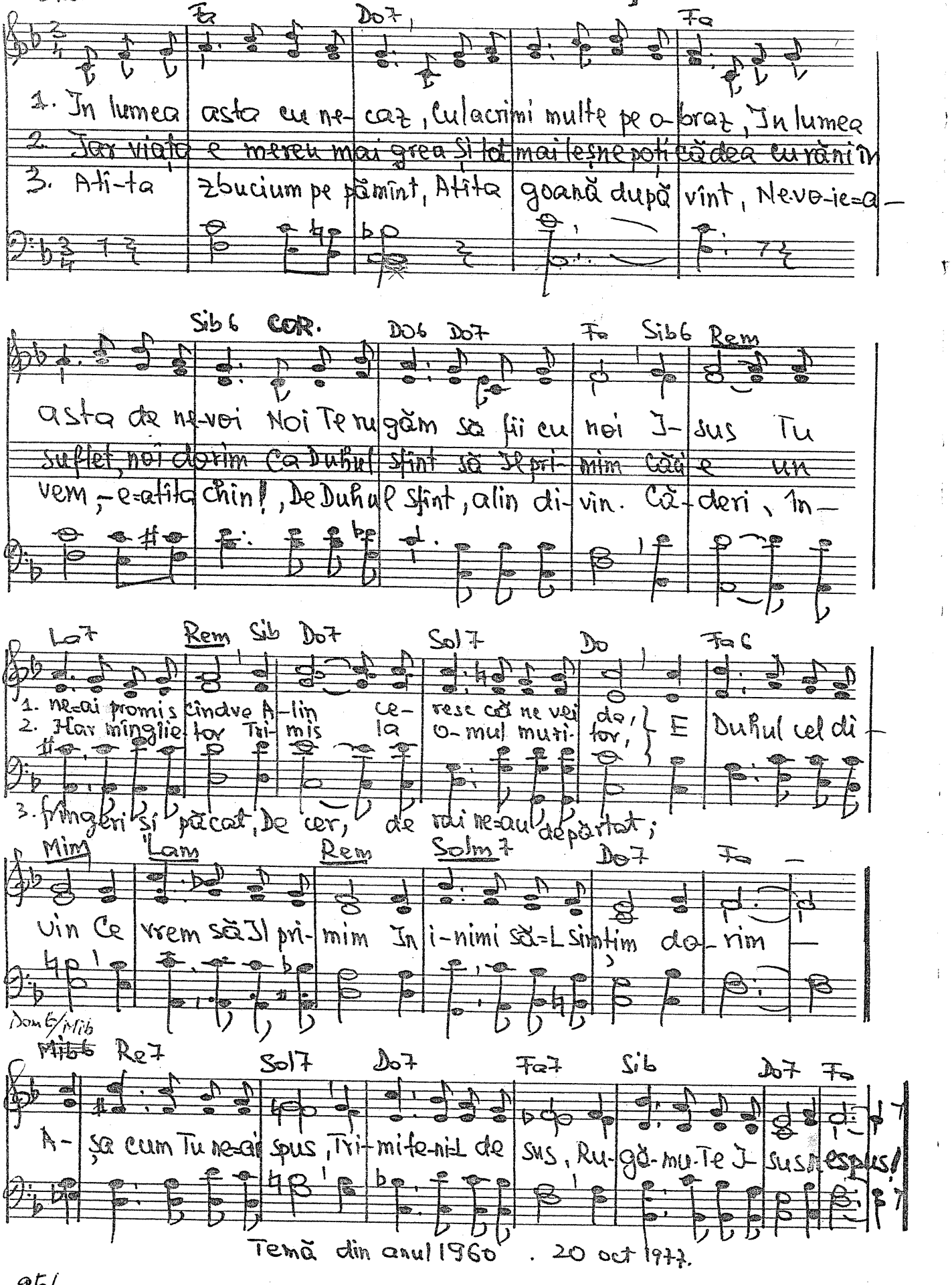

Temă din anul 1960 . 20 oct 1977.

TRIO

758. Vestește Cuvîntul.

după 2 Cor. 4.3.

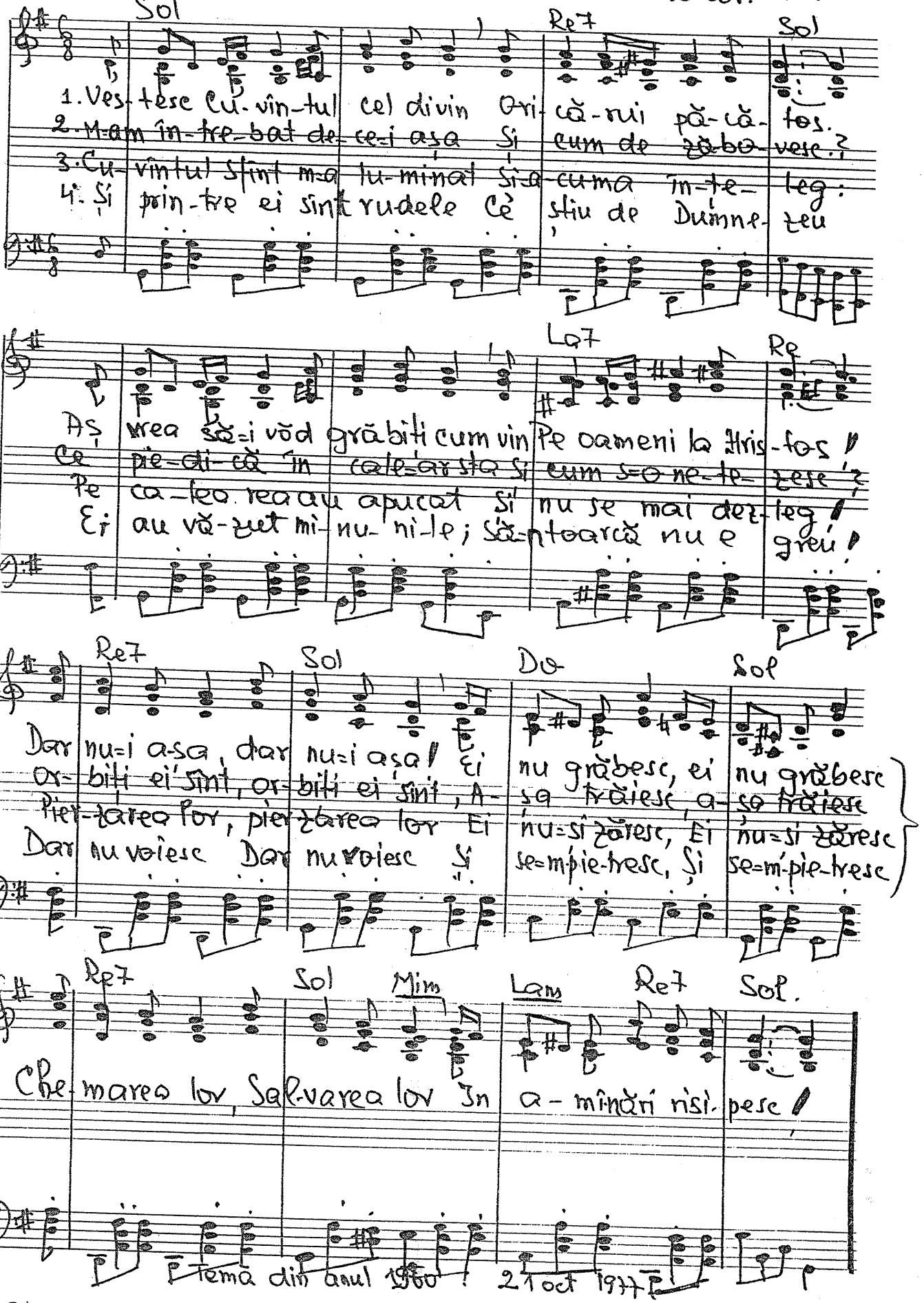

Temă din anul 1960! 21 oct 1977

957

759. Pe culmile scăldate în lumină

Cretoiu Adela.

1. Pe culmile scăldate în lu- mi-nă, Pe apele mînate=ncet de vînt
2. Ră- sună din î-nalt și din a- dîncuri Ca un ecou venit din depăr- tări
3. Iar „Cartea" e la cea din urmă filă Și drumul e aproape de sfîrșit
4. Plu- tește peste lume un du-i-rea Cîn- tării noastre fără de sfîrșit

Se-a- u-de=un glas ca=n murmur de albină, Se-aude=un glas ce=ngînă=un dulce cînt.
Ce=și cheamă fiii care știu cu- vîntul Să cînte toți din cele patru zări.
Cîn- tăm cu toți cu multă bucurie Căci „Cel ce vine" e ca și ve- nit.!
Din clipă=n clipă așteptăm răpirea; Mi- rea-sa lui Isus s-a pregătit!

Refren

E glasul nostru=n mugurit din inimi Și ridicat cu dragoste spre cer

E glasul nostru ce vestește=n slavă Iu- birea ce=o avu-se sfîntul Miel.

24 oct 1977

760. Străin de eşti şi călător.

vers. Cretoiu Adela.

Do Lam Lam6 Sol7 Fa Rem Mi7

1. Stră-in de eşti şi că-lă-tor De ci-te ori prin lu-me
2. Şi da-că cei răi vor hu-li A ta-le fap-te bu-ne
3. Stră-in de eşti şi că-lă-tor, Oi-un-de-ai fi în lu-me

Rem7 Do dim Do Dom Re7 Sol7

Vei tre-ce=n um-bra u-nui nor Să nu uiţi sfin-tul Nu-me:
Să nu dis-peri, sat-vat vei fi De chemi A-ce-las Nu-me:
Gîn-deş-te, cheamă cu mult dor A-ce-las dul-ce Nu-me:

Do Sol7 Lam, Mi7, Fa, Rem6 Lam Sol7

I- sus, I- sus, I- sus, I- sus, stă-pîn şi Sal-va-tor,

Do Sol7, Lam, Mi7, Fa, Rem6 Sol7 Do.

I-sus, I-sus, I- sus, I-sus, E=al tău Min-tu-i-tor!

17 dec. 1977

161. În Tine Doamne au sperat

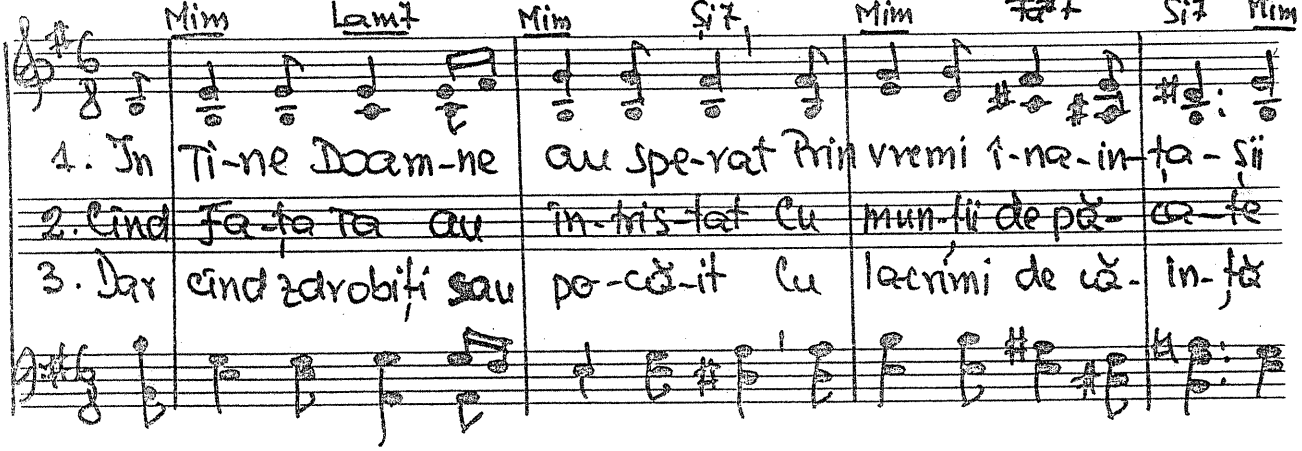

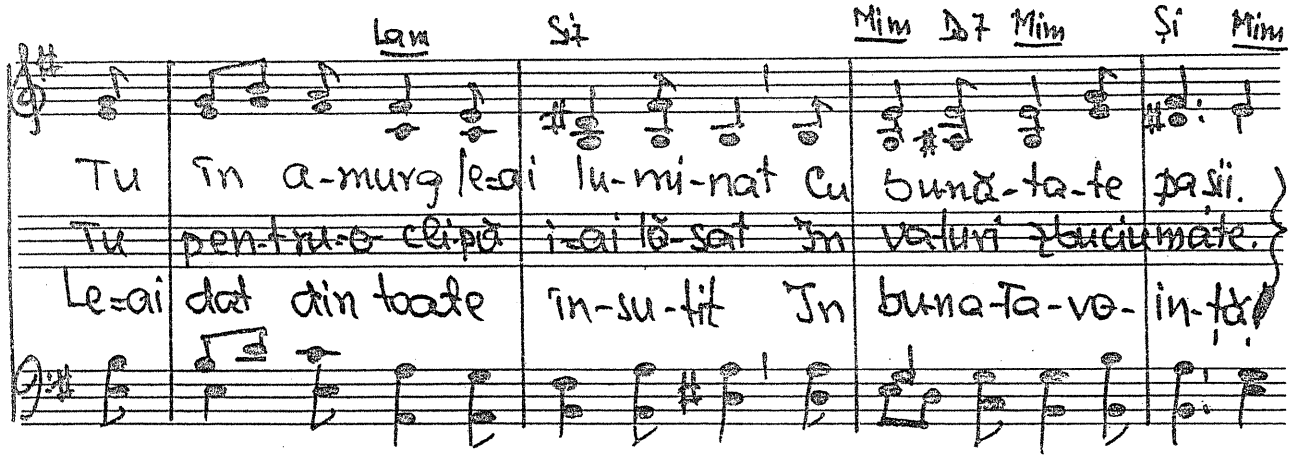

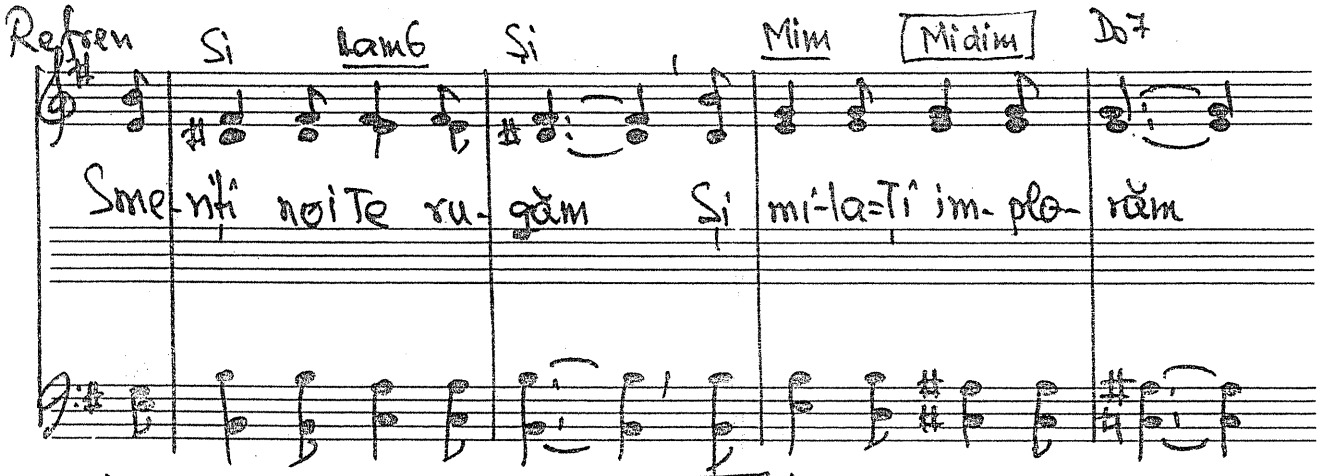

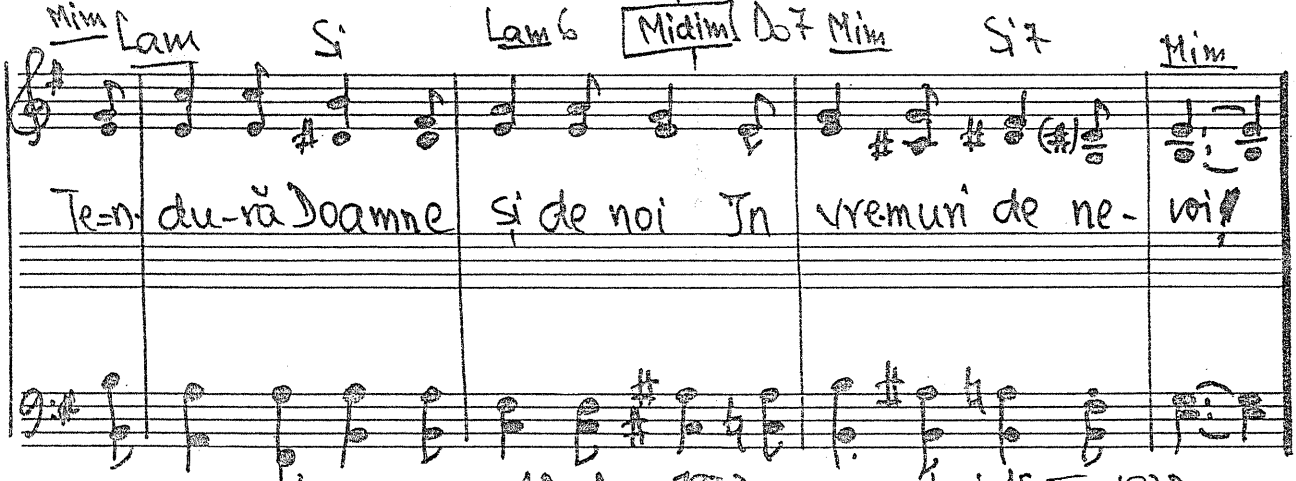

18 dec. 1977 text 16 XI. 1978

762. Noi așteptăm doar binele.

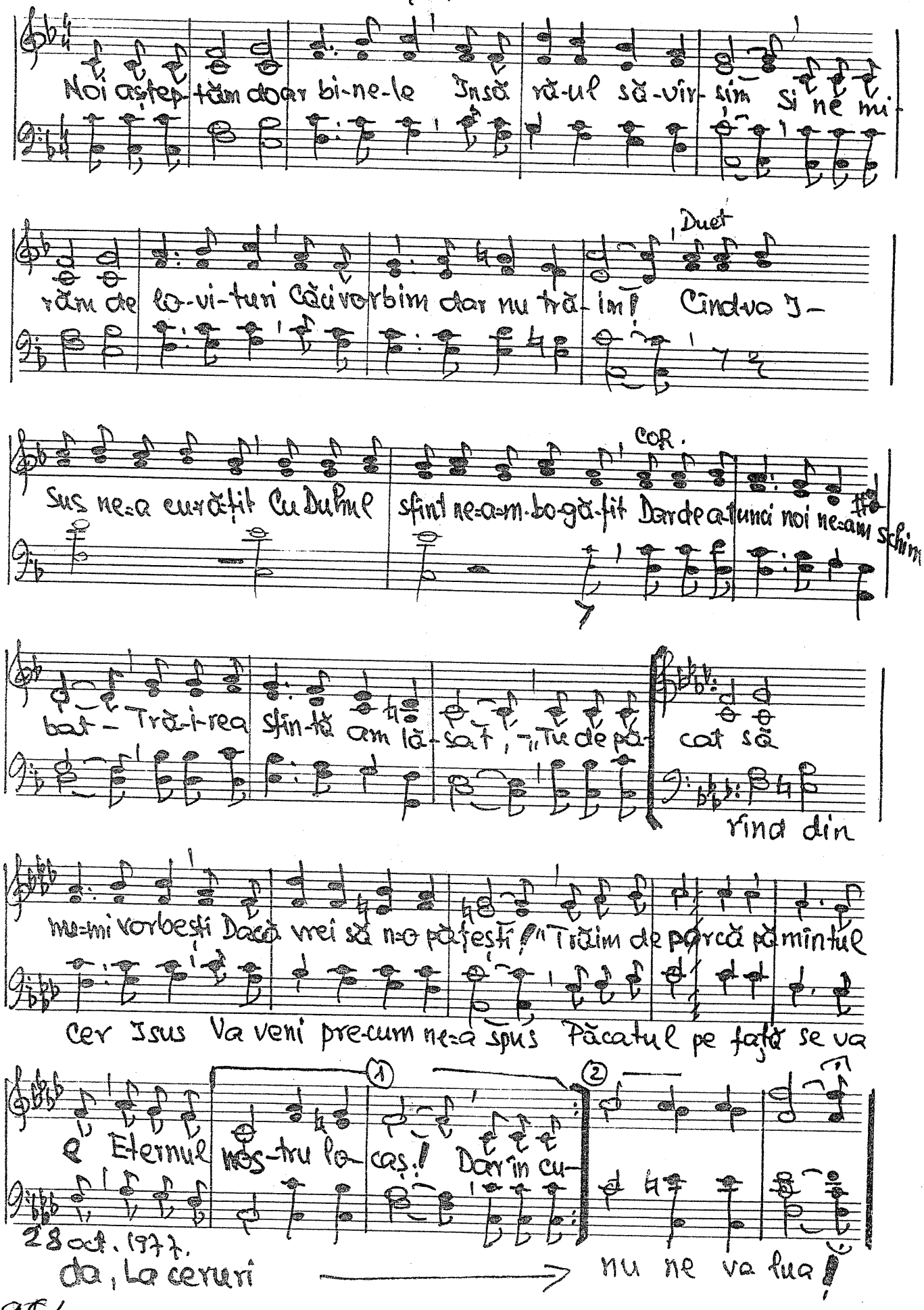

961

163. Cînd te ridici în spațiu.

Lab Mib Lab Mib

1. Cînd te ri- dici în spa-țiu vezi A-ti-tea la-nuri, cîmpuri verzi
2. Tu zici că tot ce s-a fă-cut Ne-vo-ie nici că a a-vut
3. Dar da-că-l cauți pe Dum-ne-zeu Se cau-tă alt-fel dragul meu:
4. Isus e Chipul Celui sfînt Trimis a-i-cea pe pă-mînt

Lab Mib Lab Mib Lab Mib Lab Mib

A-ti-ția munți în-ză-pe-ziți Saude pă duri a-co-pe-riți
De-un cre-a-tor in-te-li-gent — Ci de-la si-ne-n-cet și lent;
El es-te Duh și e-n za-dar Ma-teri-a s-o scurmi tu iar!
Cel ne-pă-truns de minți de om S-a-n-fă-ți-șat ca om și Domn

Do Fam Do Fam Do Fam

Te mi-nu-nezi De cî-te vezi Si-un imn de slavă vei cîn-ta;
Ea n-are fel In nici un fel Din în-tîm-pla-re-a a-pă-rut!
El S-a-n-tru-pat și ni s-a dat ca Dum-ne-zeu din Dumnezeu!
El știe tot, El poate tot, De El e u-ni-ver-sul plin;

Reb Do Fam Mib Dom Sib Mib Sib Mib

Va iz-buc-ni chiar de-l re-ți, Vei proslă-vi pe Ci-ne-va!
Dar cînd pri-vești Te u-mi-lești Na-tu-rii tu îi cînți tă-cut!
I-sus e sfînt, Isus e blînd, In chin El Dragoste-i me-reu.
Pu-te-re e, Mișcare e, El este Far-me-cul su-blim

./.

Reb Mib Fam Sibm Do Fam

1. De ești a-teu tu poate crezi că tot ce-n lumea as-ta vezi
2. Natu-rii ci-ne legi i-a dat? Mișcarea ci-ne a-ncorse-tat?
3. E iertă-tor și-ndură-tor, E sal-va-tor, Mîn-tu-i-tor,
4. Intr-o ce-lu-lă-l poți a-fla De taina i-o vei dezle-ga

Reb Do Fam Mib Lab

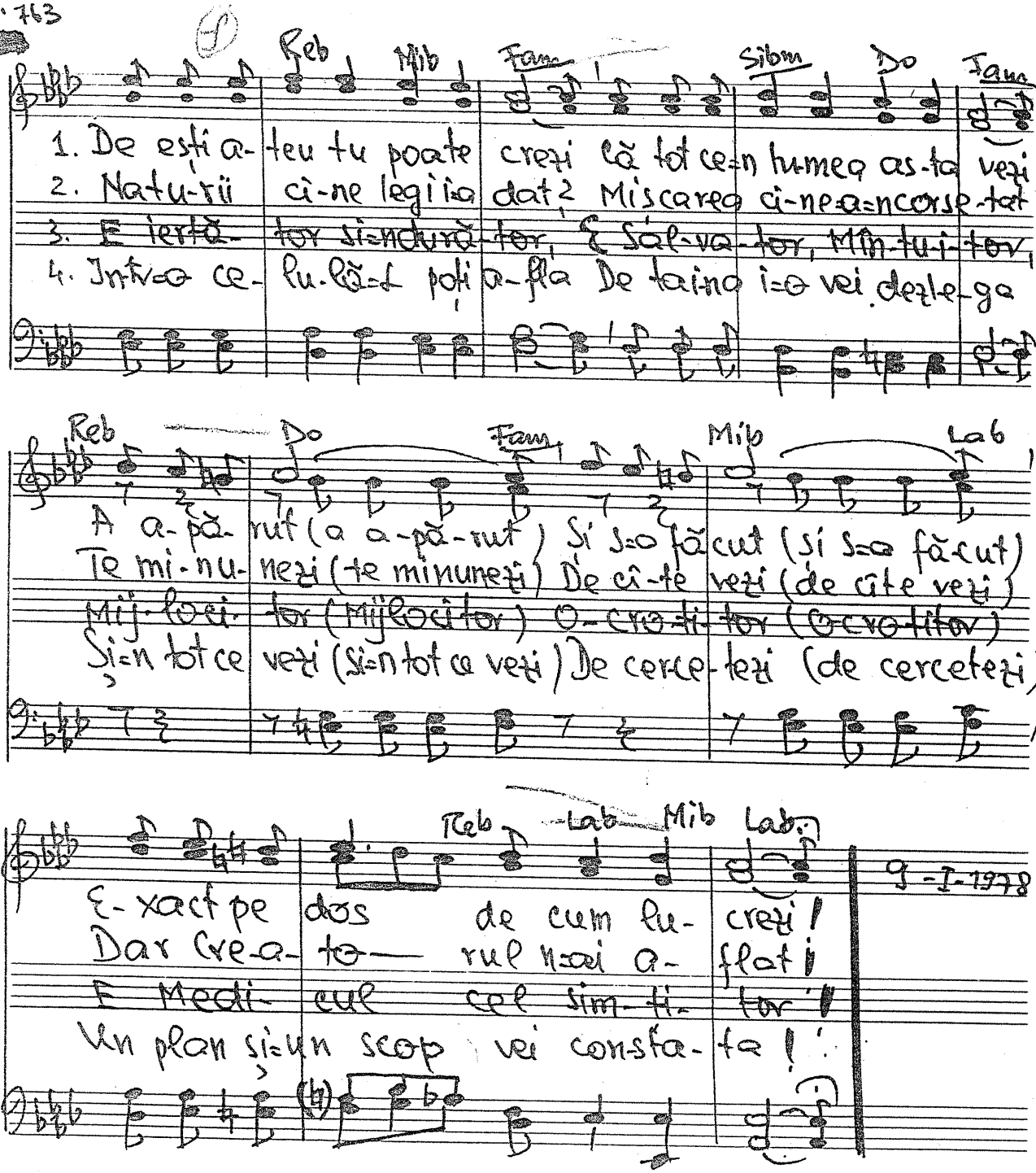

A a-pă-rut (a a-pă-rut) Și s-o fă-cut (și s-o fă-cut)
Te mi-nu-nezi (te minunezi) De cî-te vezi (de cîte vezi)
Mij-loci-tor (Mijlocitor) O-cro-ti-tor (Ocrotitor)
Și-n tot ce vezi (și-n tot ce vezi) De cerce-tezi (de cercetezi)

Reb Lab Mib Lab

E-xact pe dos de cum lu-crezi!
Dar Cre-a-to-rul n-ai a-flat!
E Medi-cul cel sim-ți-tor!
Un plan și-un scop vei consta-ta!

9-I-1978

764. Isuse scumpe calea grea și lungă

Versuri: Crețoiu Adela

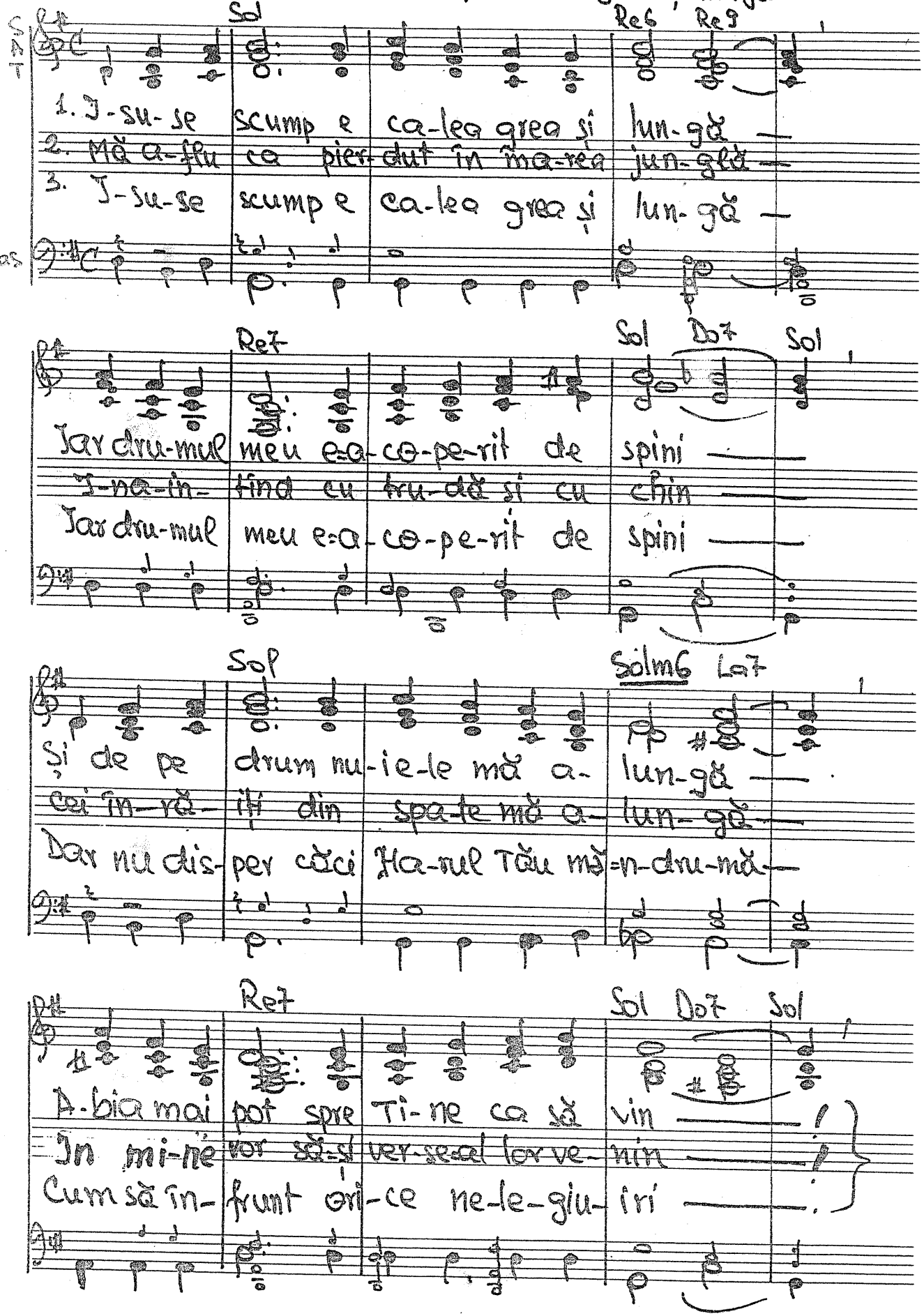

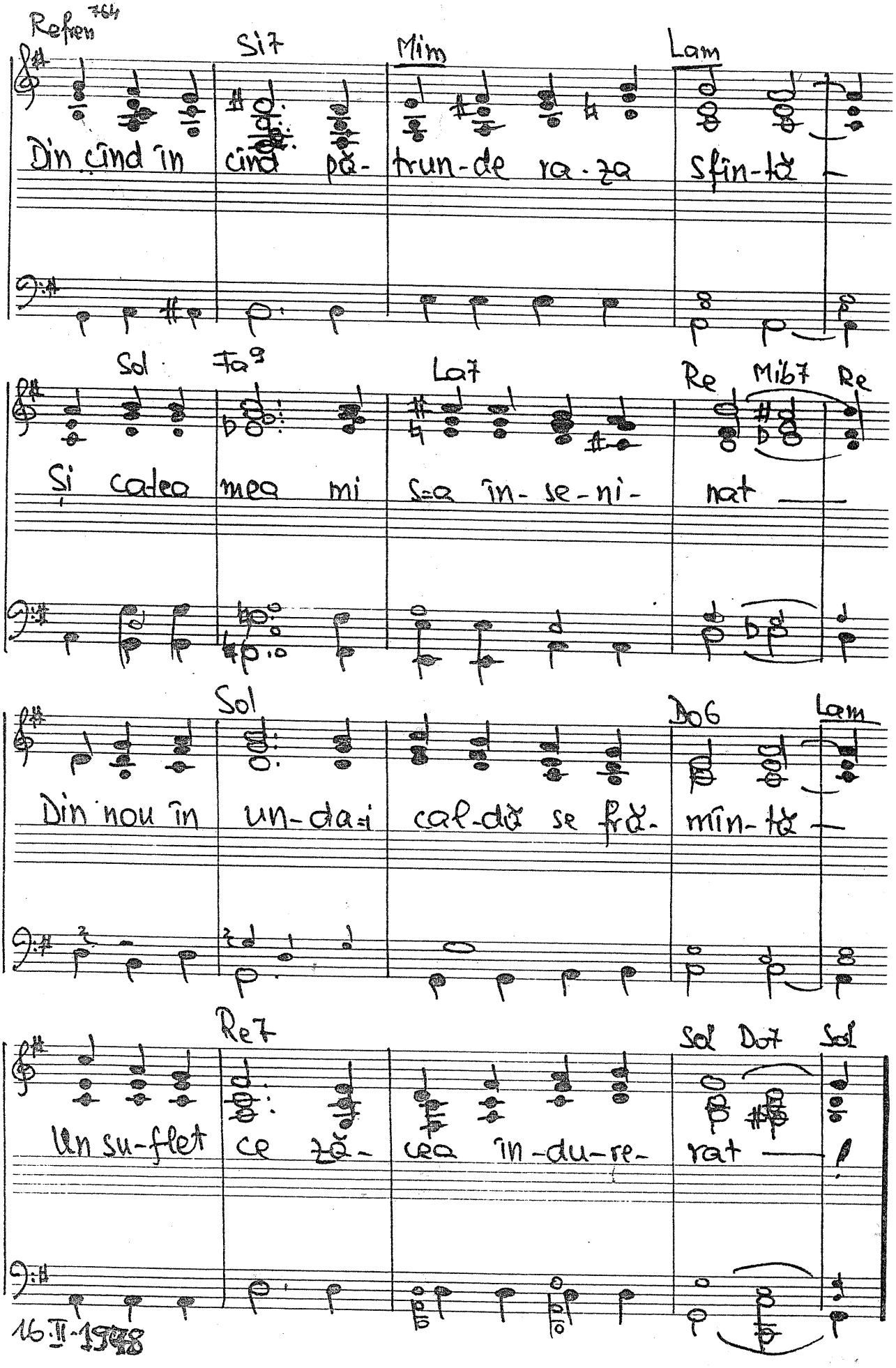

Refren 764

Si7 Mim Lam

Din cînd în cînd pă- trun-de ra-za sfîn-tă —

Sol Fa9 La7 Re Mib7 Re

Și calea mea mi s-a în-se-ni- nat —

Sol Do6 Lam

Din nou în un-da-i cal-dă se fră- mîn-tă —

Re7 Sol Do7 Sol

Un su-flet ce ză- cea în-du-re- rat — !

16.II.1948

985

765. Vină toți copiii

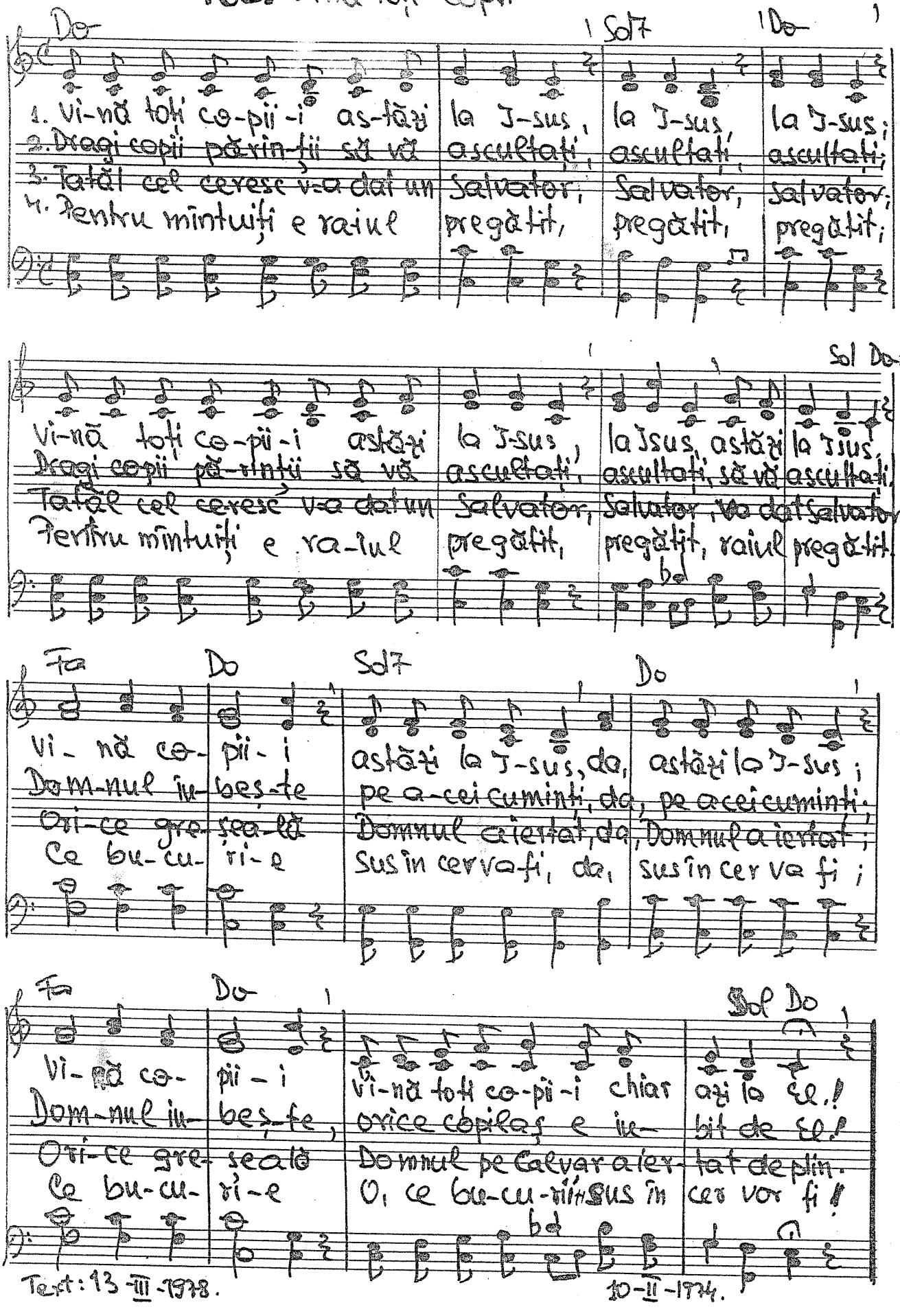

Text: 13-III-1978.

10-II-1974.

TRIO

766. Dacă nu te întorci la Hristos.

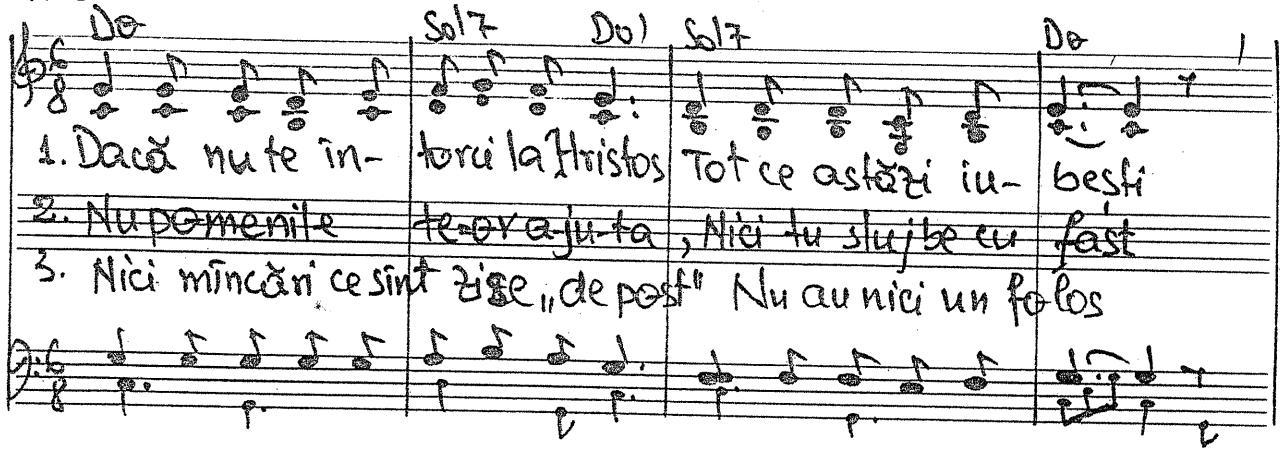

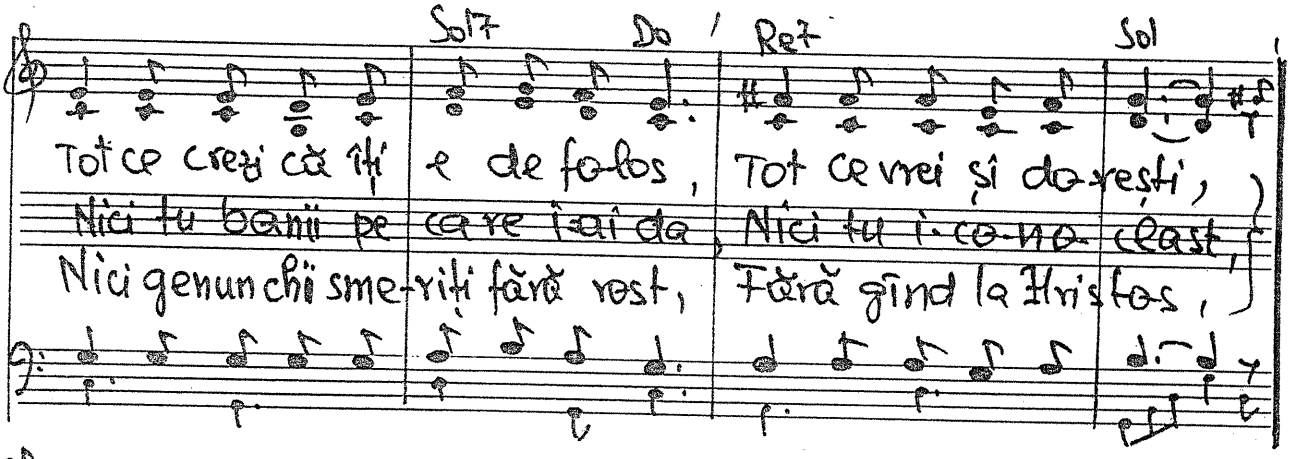

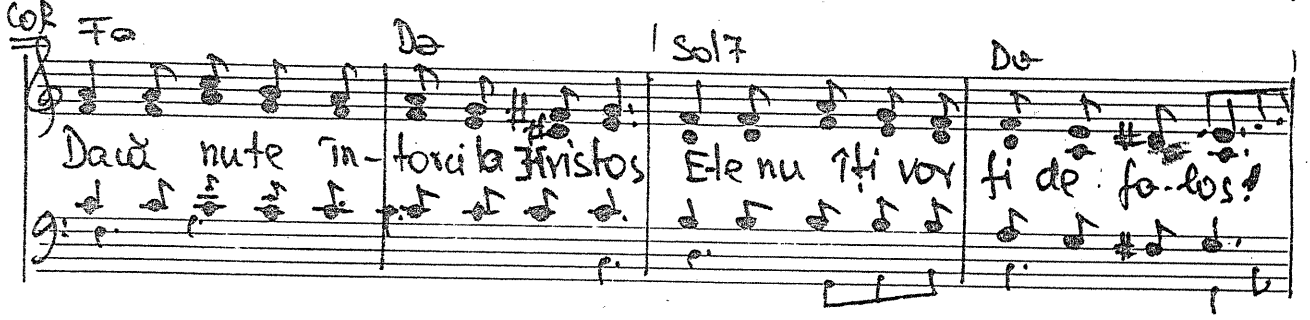

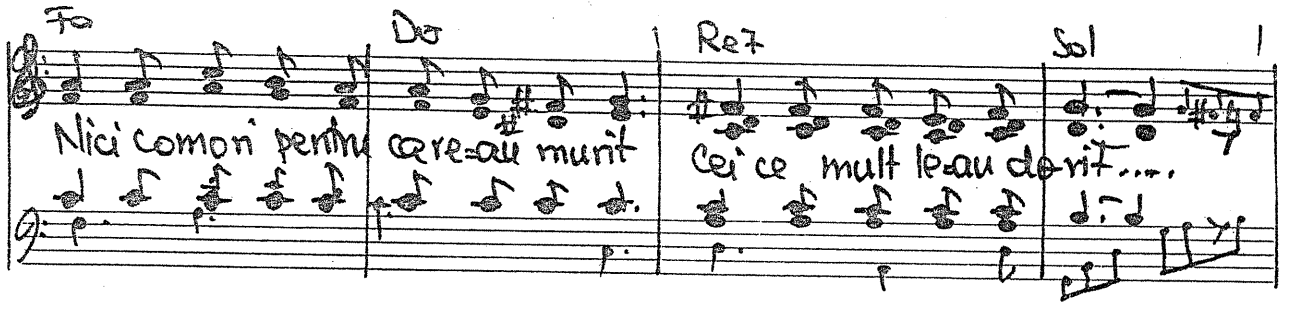

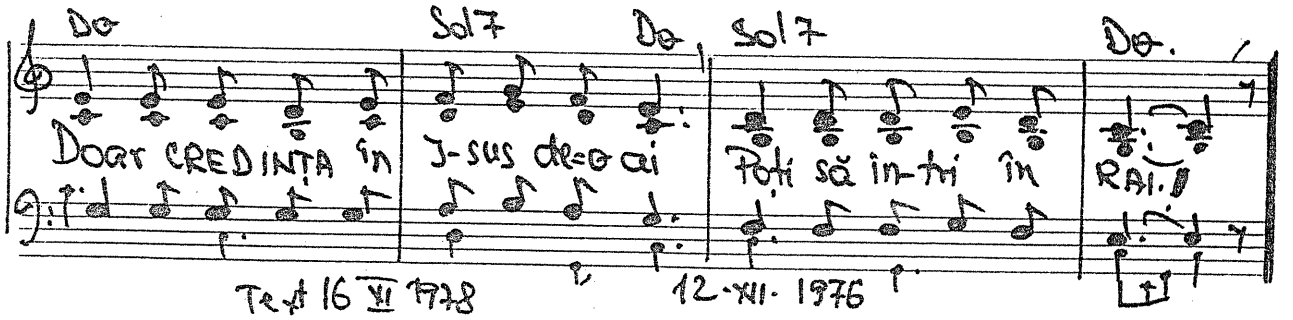

Text 16 VI 1978 12-XII-1976

967

retinu copii 184

767. Ziua groaznică sosit-a
(vinerea mare)

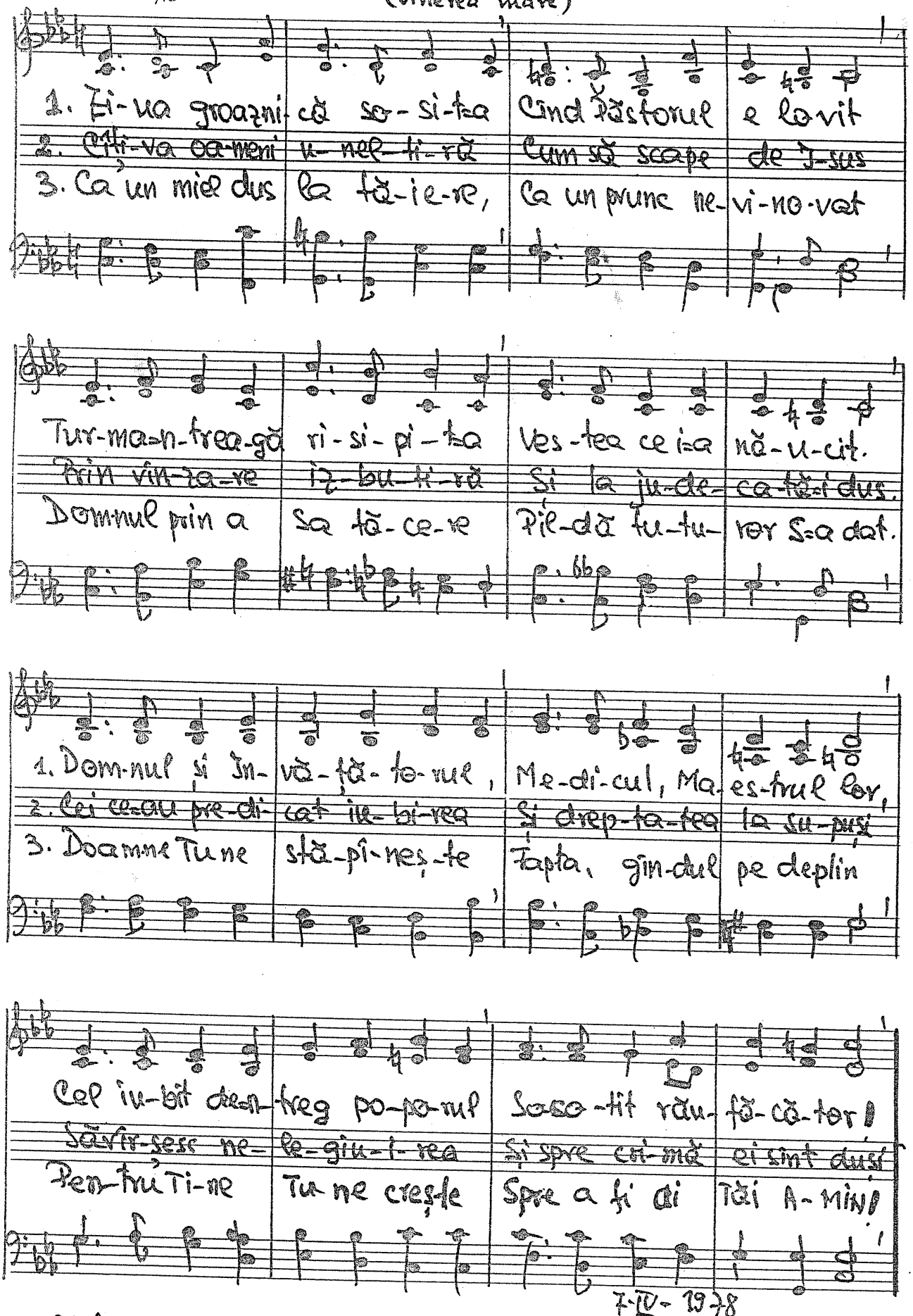

1. Zi-ua groazni-că so-si-t-a Cînd Păstorul e lovit
2. Cîți-va oa-meni u-nel-ti-ră Cum să scape de I-sus
3. Ca un miel dus la tă-ie-re, Ca un prunc ne-vi-no-vat

Tur-ma-n-trea-gă ri-si-pi-t-a Ves-tea ce i-a nă-u-cit.
Prin vin-za-re iz-bu-ti-ră Și la ju-de-ca-tă-i dus.
Domnul prin a Sa tă-ce-re Pil-dă tu-tu-ror S-a dat.

1. Dom-nul și In-vă-ță-to-rul, Me-di-cul, Ma-es-trul lor,
2. Cei ce-au pre-di-cat iu-bi-rea Și drep-ta-tea la su-puși
3. Doamne Tu ne stă-pî-neș-te Fapta, gîn-dul pe deplin

Cel iu-bit de-n-treg po-po-rul Sosoo-tit rău-fă-că-tor!
Săvîr-șesc ne-le-giu-i-rea Și spre cri-mă ei sînt duși
Pen-tru Ti-ne Tu ne creș-te Spre a fi ai Tăi A-MIN!

7-IV-1978

958

768. Ce grea e crucea, Doamne!

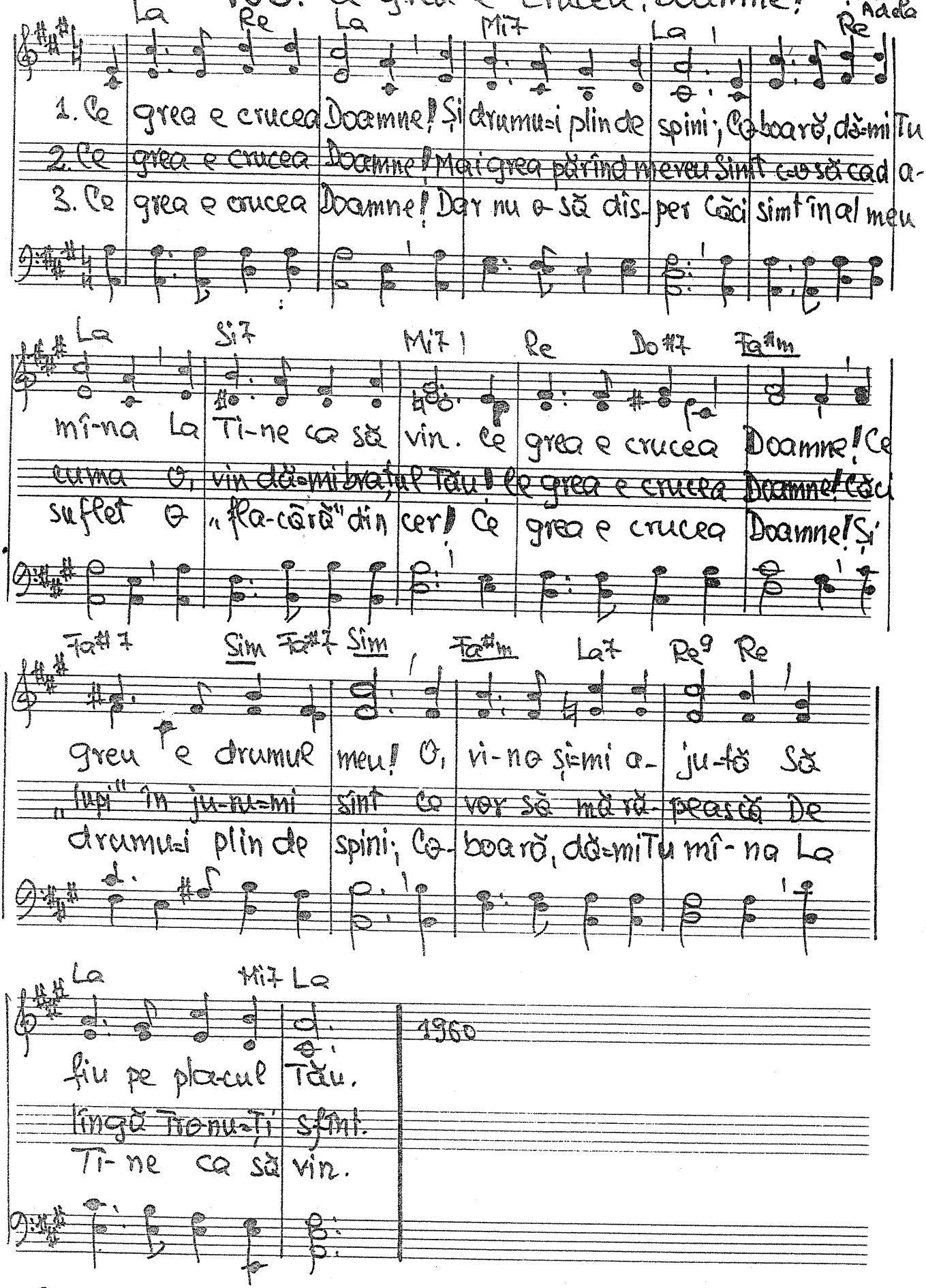

1960

— 769. Ne-a strămutat în împărăția Fiului Colos. 1.13

Fa Do7 Fa

1. Sînt ce-tă-țean al ce-ru-lui O, A-li-lu-ia, slavă Lui!
2. Ini-ma mea I-am dat-o Lui Tot trupul meu e-al Domnului
3. Sufletul meu e an-co-rat In ce-a pro-mis I-sus o-dat!

Fa7 Sib Do7 Fa

Tatăl pă-catul mi-a ier-tat, Sînt prin I-sus răscum-pă-rat.
Toată pu-te-rea, via-ța mea Sînt închi-nate-n slujba Sa
„Celor ce Mi-e-mi vor slu-ji Cerul cu drag le-oi pre-gă-ti!"

Do7 Fa

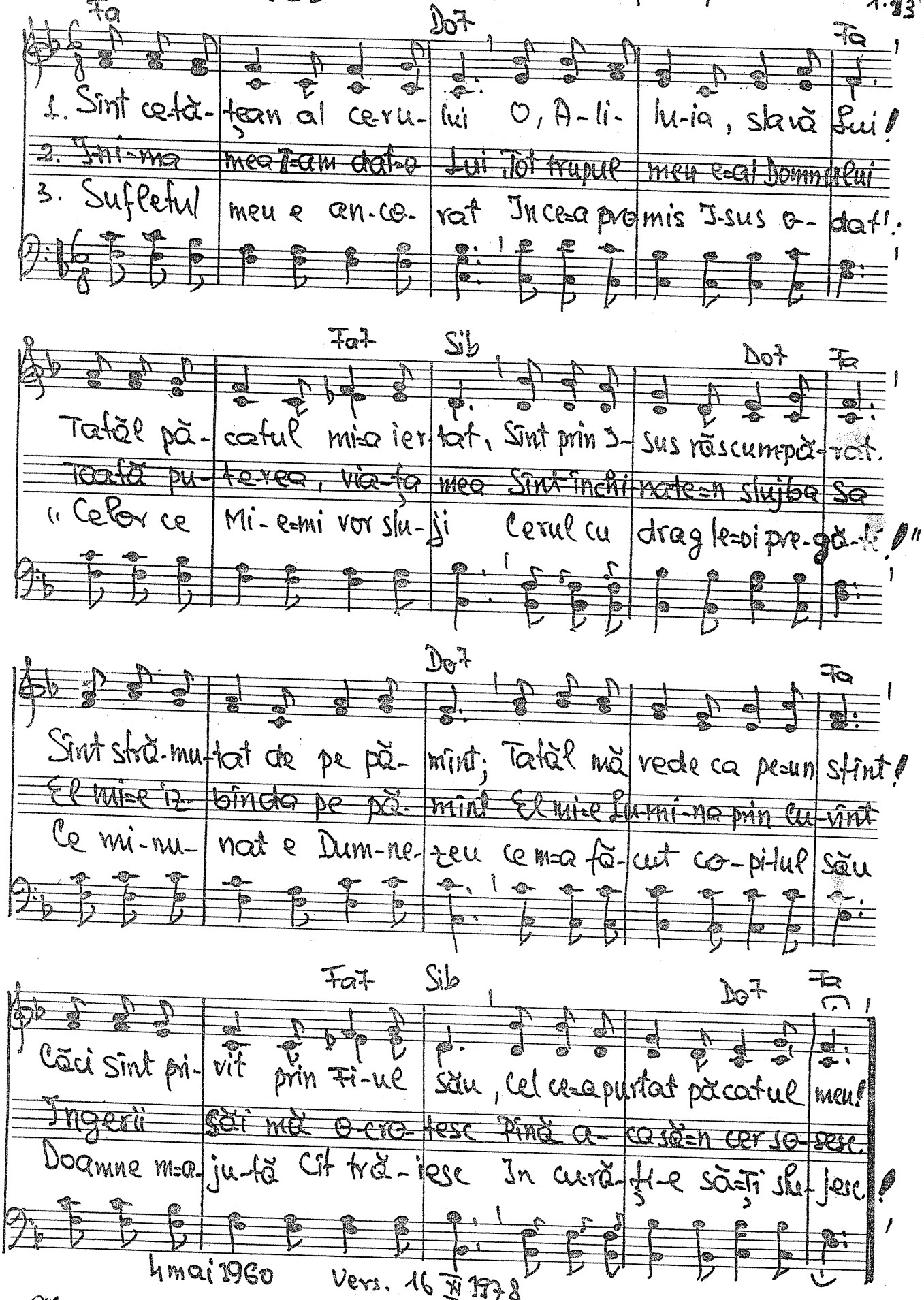

Sînt stră-mu-tat de pe pă-mînt; Tatăl mă vede ca pe-un sfînt!
El mi-e iz-bînda pe pă-mînt El mi-e Lu-mi-na prin cu-vînt
Ce mi-nu-nat e Dum-ne-zeu ce m-a fă-cut co-pi-tul său

Fa7 Sib Do7 Fa

Căci sînt pri-vit prin Fi-ul său, Cel ce-a pur-tat păcatul meu!
Ingerii săi mă o-cro-tesc Pînă a-ca să-n cer so-sesc.
Doamne m-a-ju-tă Cît tră-iesc In cu-ră-ți-e să-Ți slu-jesc!

4 mai 1960 Vers. 16 XI 1978

270

vers. Adrian Dorz

170. Sfinte Tată bun și blând

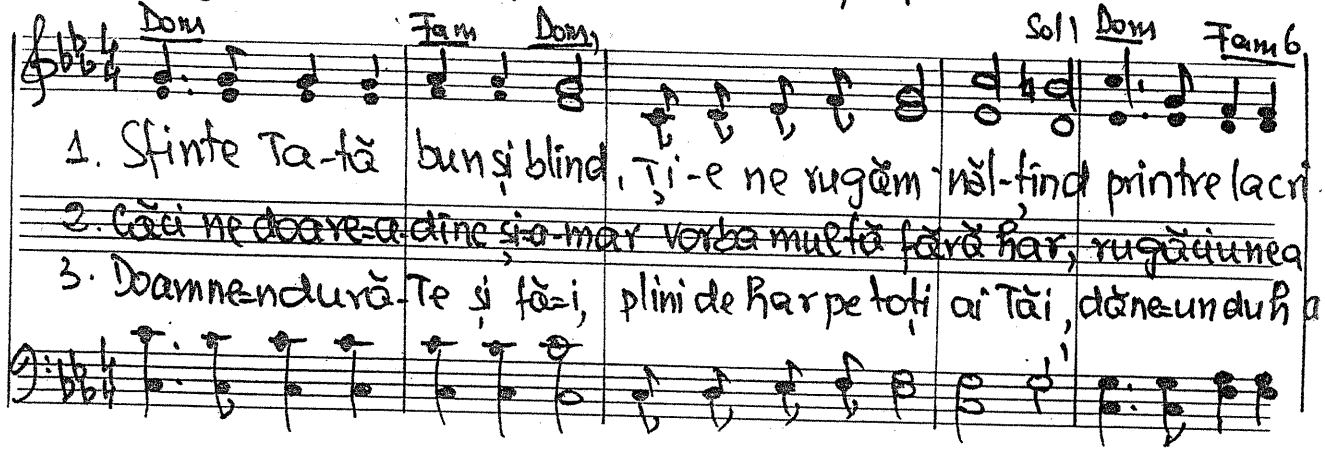

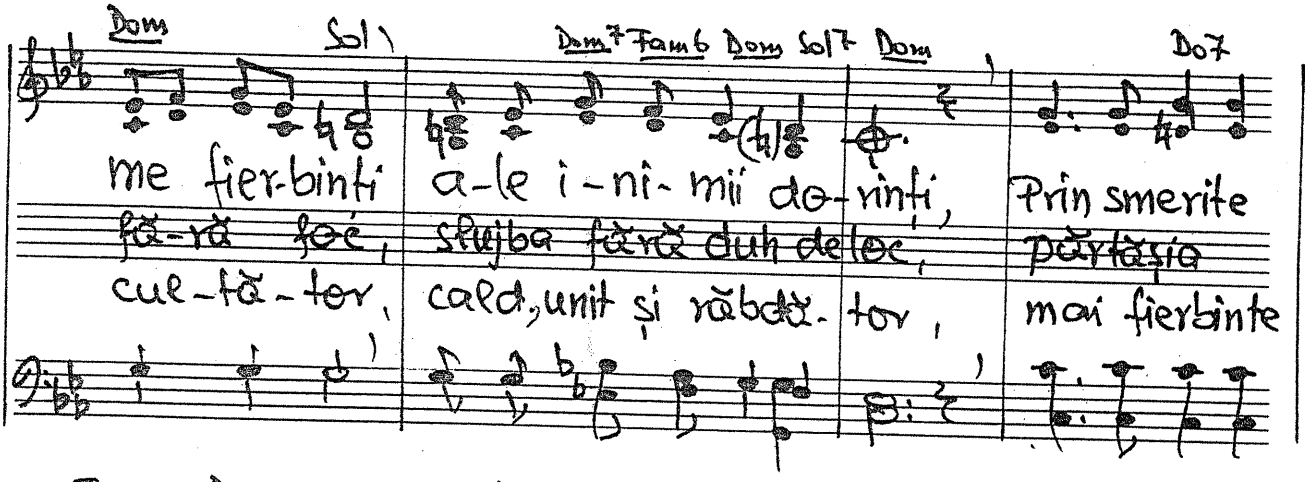

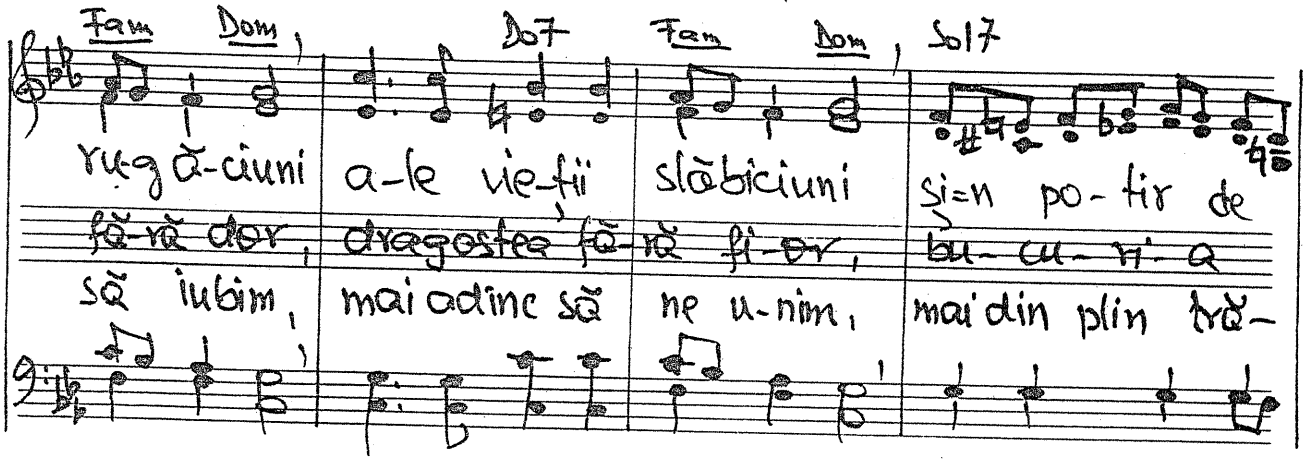

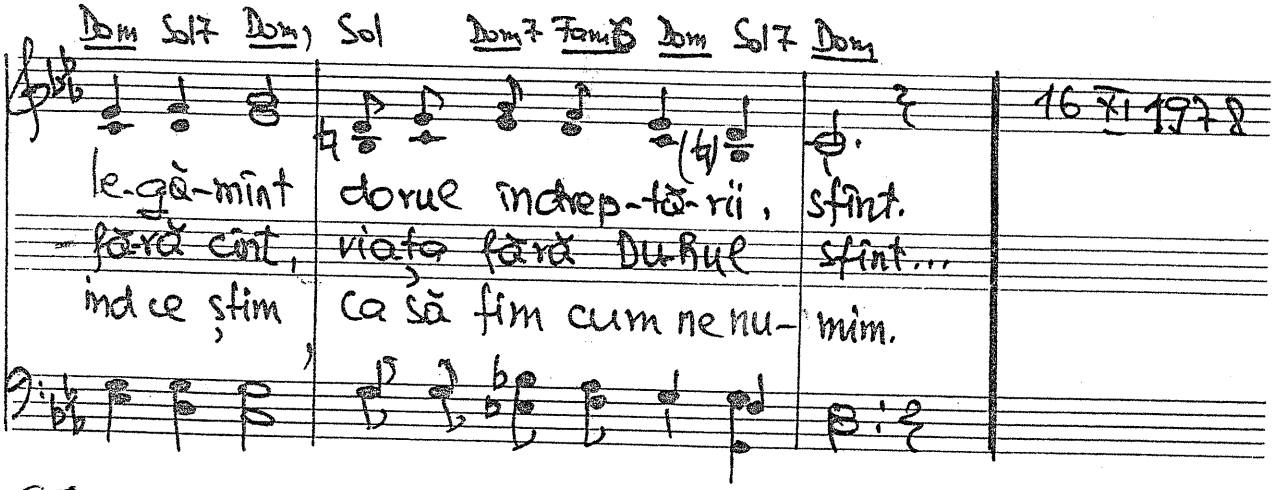

16 XI 1978

441. Sînt gata să-Ți urmez Isuse

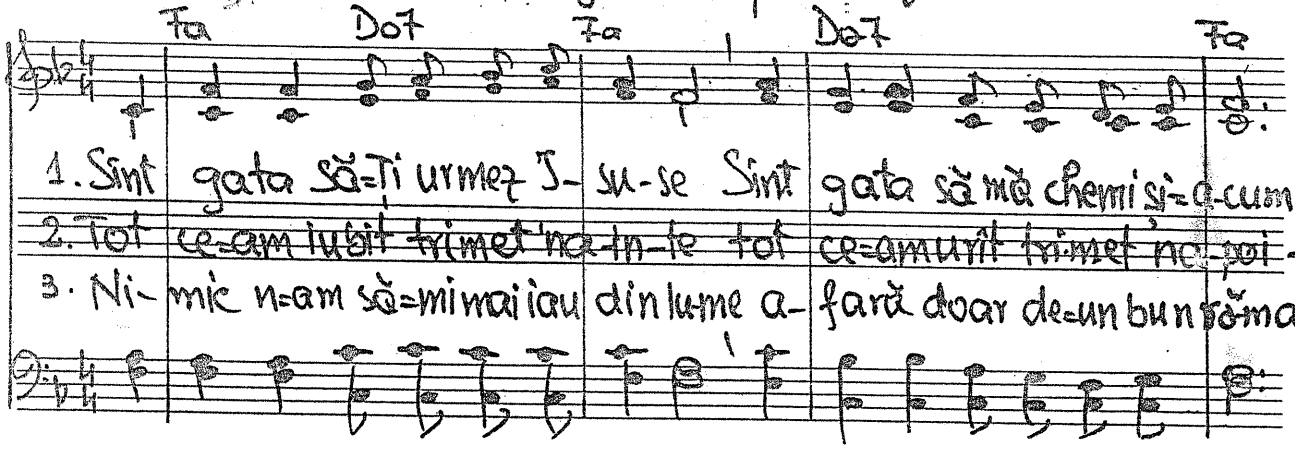

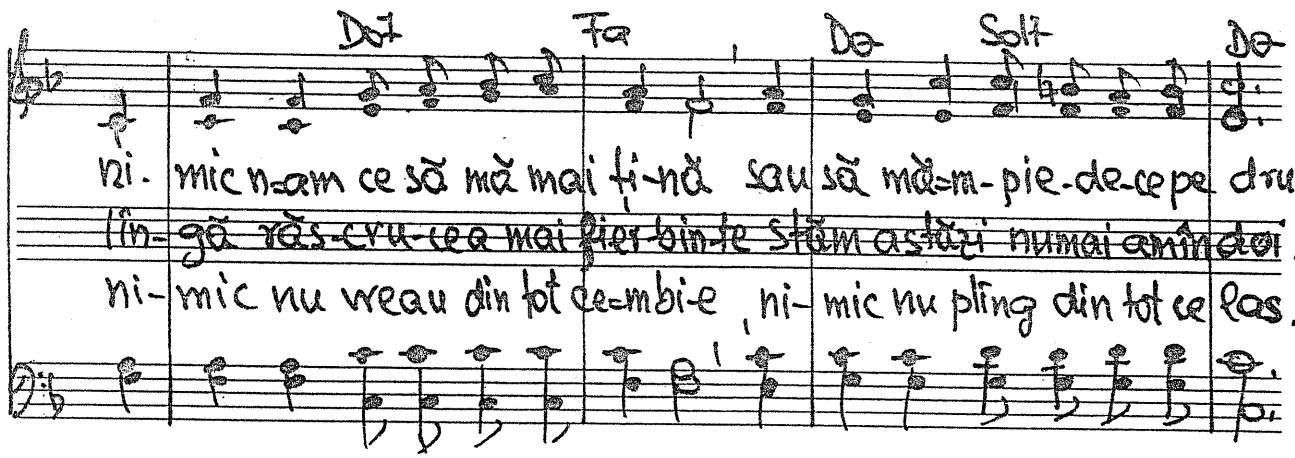

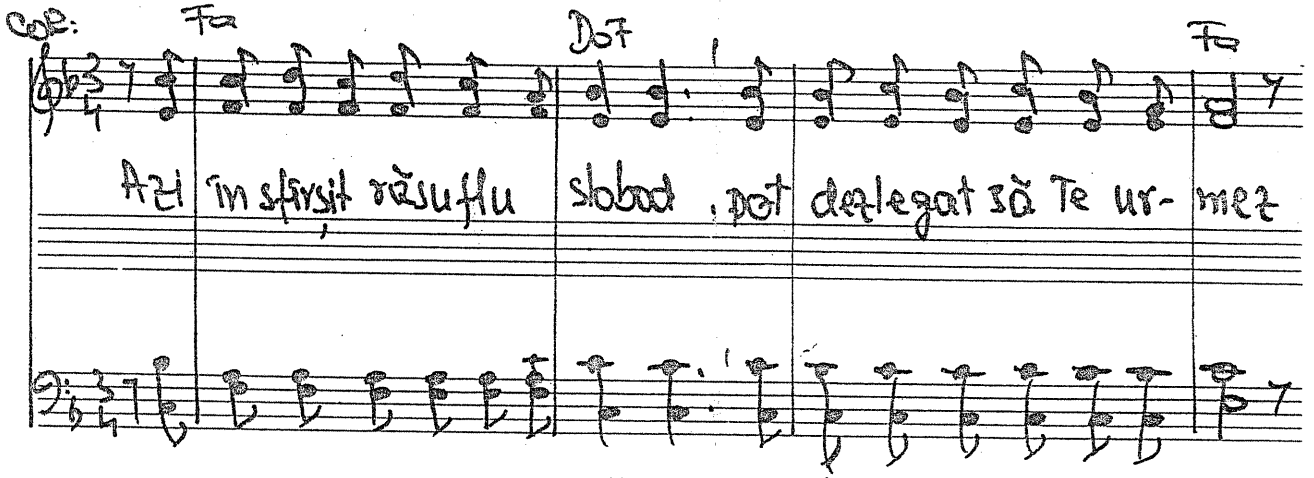

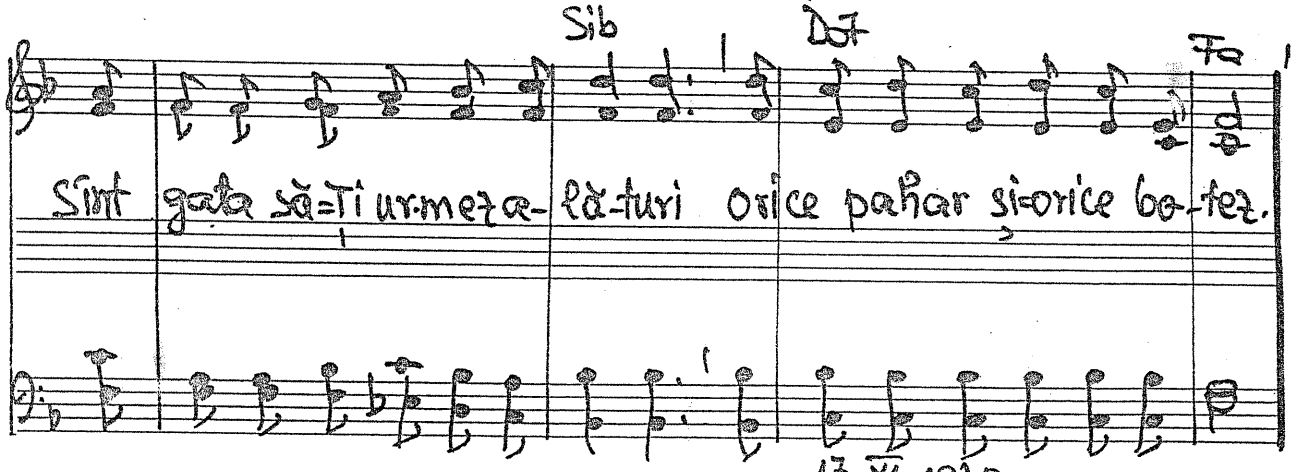

17 XI 1978

972

772. De cînd am crescut puțin

Solo

1. { De cînd am crescut puțin Și ochii în jur mi-a-runcai – Sur-
o frică m-a copleșit Că nu voi putea bi-ru-i, – Că

2. { Cînd zvonuri cumplite vin, Cînd groaza „de mîine" simțesc – Pă-
„Dezleagă-te de pă-mînt, Ju-bește-L pe Mîntui-tor – Du-

Reb Lab7

prins-am atîta chin Că foarte cumplit mă speriai
fi-voi curînd zdrobit; Sfîr-și tu-mi curînd va ve-ni.

rintelui meu divin Eu teama mi-o mărturi-sesc.
re-ri-le vin curînd; E bine să ai Sal va-tor!

Reb Reb

Cor

Do-ream să în-ving, Do-ream să în-ving Dar slab e-ram, Ah, cît de

Lab7 Reb Lab7 Reb Fa7 Sibm

S, Jar anii trecură-ncet – Curajul în viață-mi creș

Slab e-ram! – A. T. B. Jar a-nii mei tre-cură încet cu-ra-jul meu în

Mib7 Lab Reb

tea –, Jar azi stau și judec drept, Zic: Tatăl ceresc mă veghea!

viață-mi creștea Jar azi eu stau și judec mai drept Zic: Tatăl meu ce-resc mă veghea!

Lab7 Reb

16 XI 1978

973

Duet D.

113. Dă-le putere iubiților Tăi.

Re La7 Re

1. Dă-le pu-te-re iu-bi-ți-lor Tăi Să părăsească comori pe pămînt,
2. Unii-au lăsat pentru Tine iubiri Alții averi, vi-i-tor strălucit,
3. Unora grele ro-biri le-ai sfărmat Nu-i mai lăsa în robie vreodat'

La7 Re

Să părăsească a-mi-cii cei răi Și să iubească cerescul cuvînt.
Dă-le-n sufit din cerești părtășiri, Gîndul le-ia de la ce-au părăsit.
Fă să uităm pe de-plin ce-am lăsat, Fă să vedem ce avea vom odat'

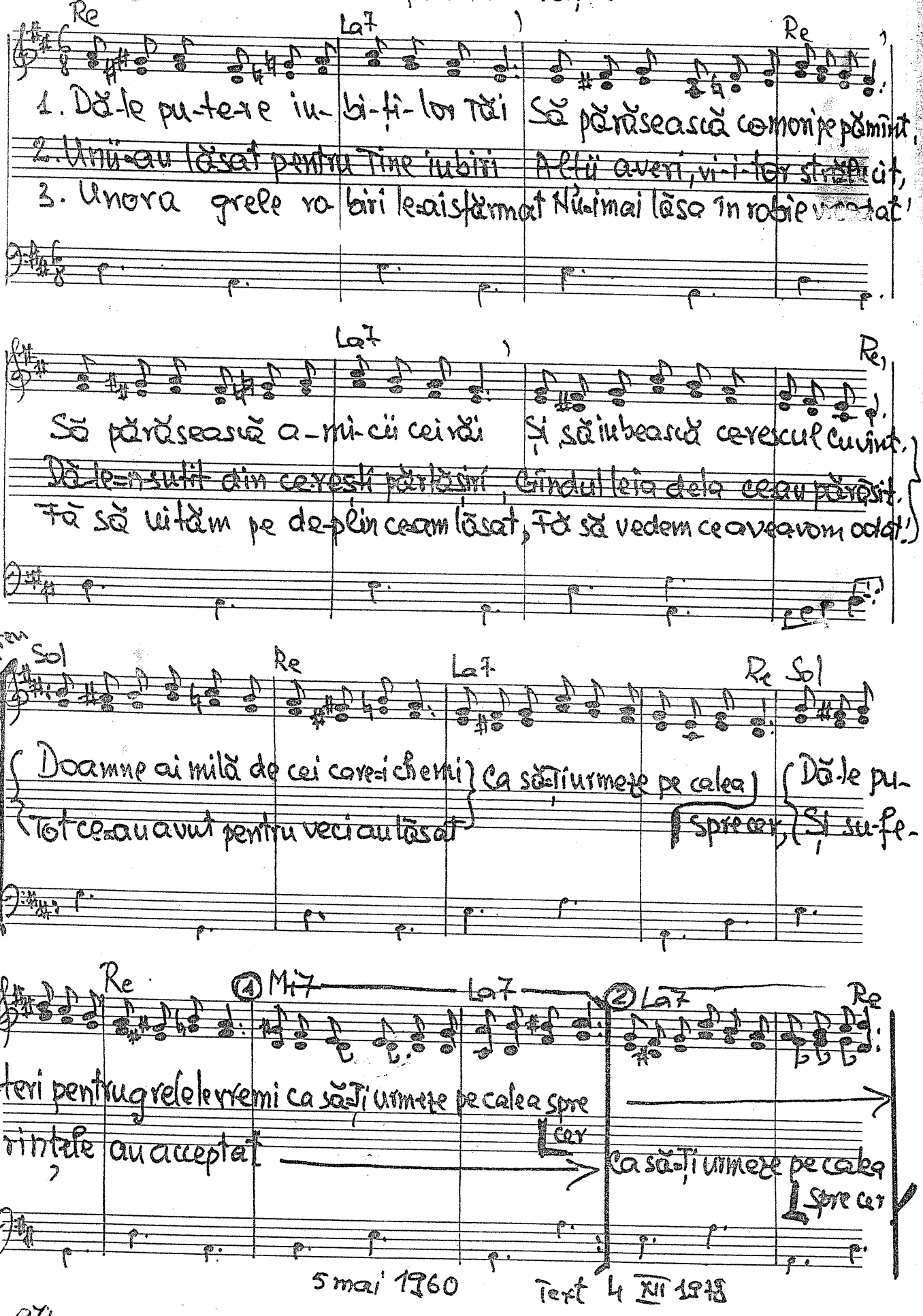

Refren

Sol Re La7 Re Sol

Doamne ai milă de cei care-i chemi Ca să-ți urmeze pe calea spre cer, Dă-le pu-
Tot ce-au avut pentru veci au lăsat Și su-fe-

Re ① Mi7 La7 ② La7 Re

teri pentru grele le vremi ca să-ți urmeze pe calea spre cer
rințele au acceptat → Ca să-ți urmeze pe calea spre cer

5 mai 1960 Text 4 XII 1978

974

774. Nu predicați povești și basme

1. Nu pre-di-cați povești și basme voi cei tri-miși să lu-mi-nați
2. Nu vă fă-liți cu nă-in-ta-șii cînd nu călcați după părinți
3. Nu mai măriți ne-le-giu-i-rea vorbind de sfinții naintași
4. Ci, dacă n-aveți nici ve-in-tă, nici dragoste să vă-nfrînați

Do Sol6 La7 Rem7 Reb7 Do Fa Sol Do Sol Do6 Sol Re7 Sol

Ci A-de-vărul și Ju-bi-rea de care spuneți că-as-cultați.
Și nu ple-cați pe calea sfîntă cînd nu puteți fără arginți.
Cînd orice fapte-a lor și vorbă vă o sîndrese ai voștri pași.
Lăsați la alții sluj-ba sfîntă și mergeți către ce-ceilalți.

Fa Do6 Rem6 Fa7 Mi Lam Mi Do dim Do Do7 Rem7 Sol Do

Refren

N-ascundeți în cu-vin-te scumpe gînduri vi-cle-ne spre-a-n-șe-la pe cei cu i-ni-ma cu-ra-tă ce gîndul nu vi-l știu a-fla.

Do Do dim Sol7 Sol dim Sol7 Do Sol Do Sol7

Do Fa Sol 5 XII 1978 Do Fa Do Rem7 Sol Do Lab7 Rem7 Reb7

97

175. Dați-I slavă Tatălui din cer Rom. 9,25

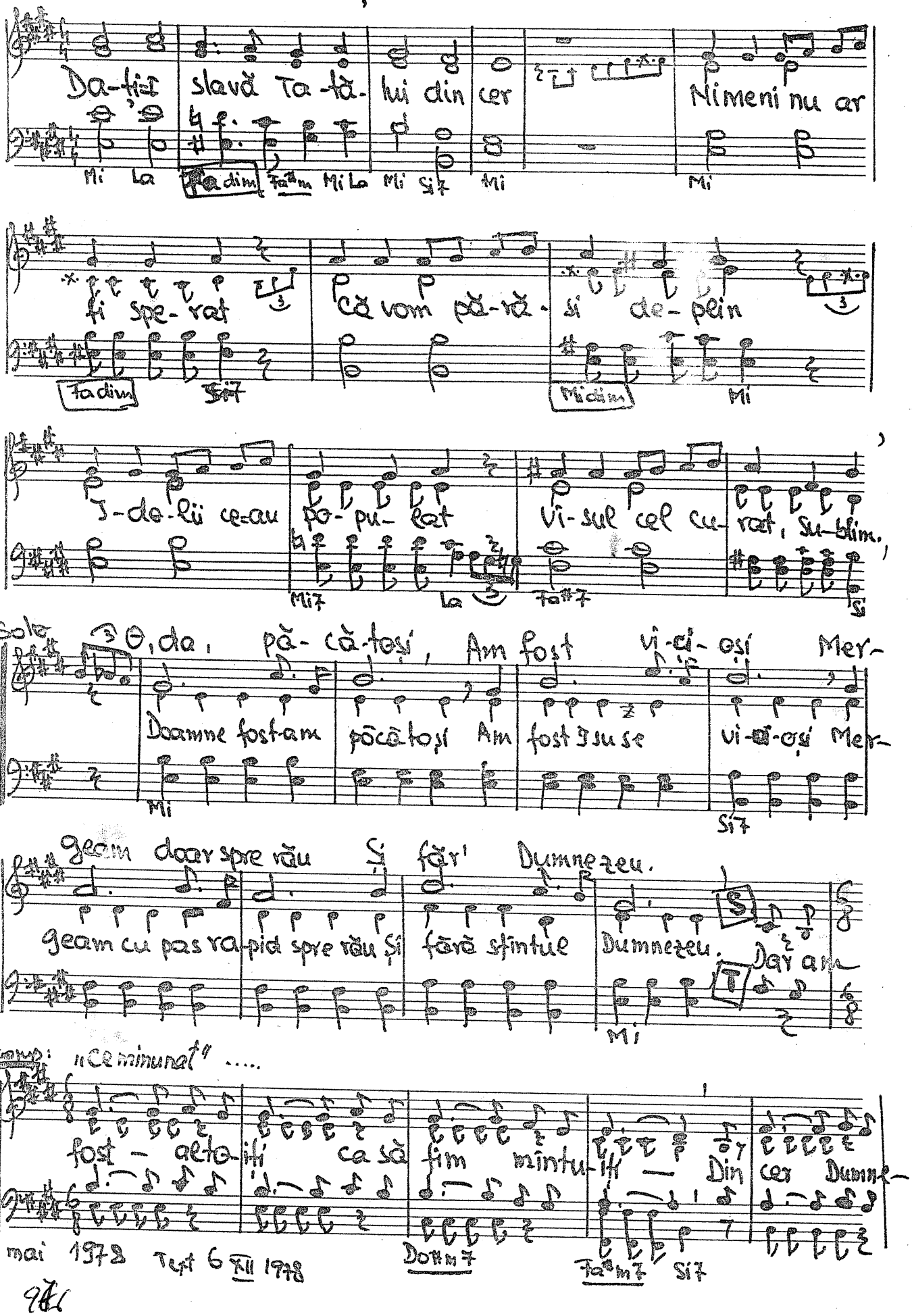

mai 1978 Text 6 XII 1978

981

Zeu — Ne-a tri-mis — Fi-ul Său — Pe Cal-var a-mpă-cat Omul

Mi

Cel cu pă-cat — Cu sfînt Tatăl Său, Iu bi-tor Dumne-

La Si7

Solo

Zeu! — Oricine crede ier-ta-rea Care din cer pentru noi s-a adus

Mi Fadim Si7

ORGA

Are prin Isus sal-va-rea Ce pentru oameni venise de sus.

Mi Do#m7 Fa#m7 Si7

1. S. A. T. B.

2. S A T

{ Sîntem nu-miți, noi niște neamuri păcă-toase
{ Ta-tăl ier-tă fapte și gînduri ti-că-loase

Răscumpă-rați și prin I

① fii preaiubiți și sfi

Mi Mi6 Lam6 Si7 Fa#m Si7 Mi dim

② sus sal-vate sînt neamuri, ginți. Dați-I slavă Tată-lui din cer, din cer!

Si7 Mi Mi La Fadim Fa#m Mi Lo Mi Si7 La Mi7+ Fa#m7 Mi

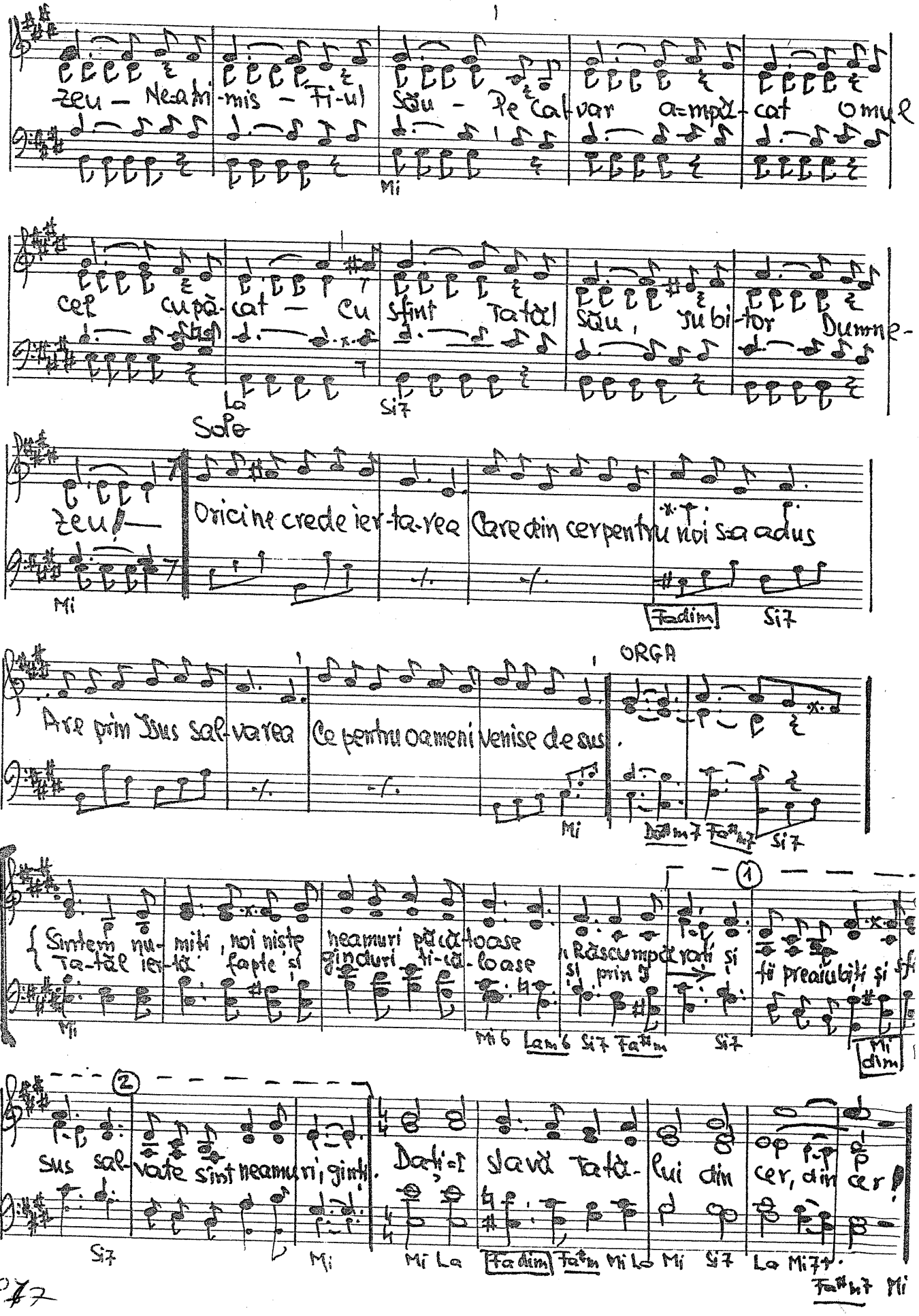

vers. Traian Dorz

776. Ce har e-n inimă iubirea

Sdo

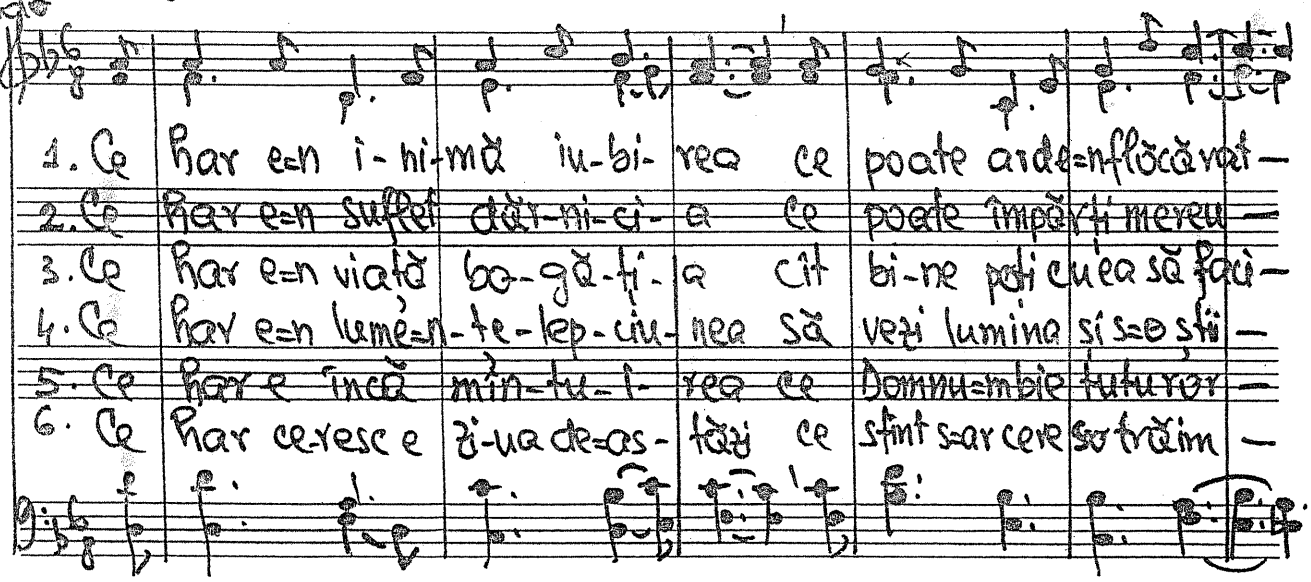

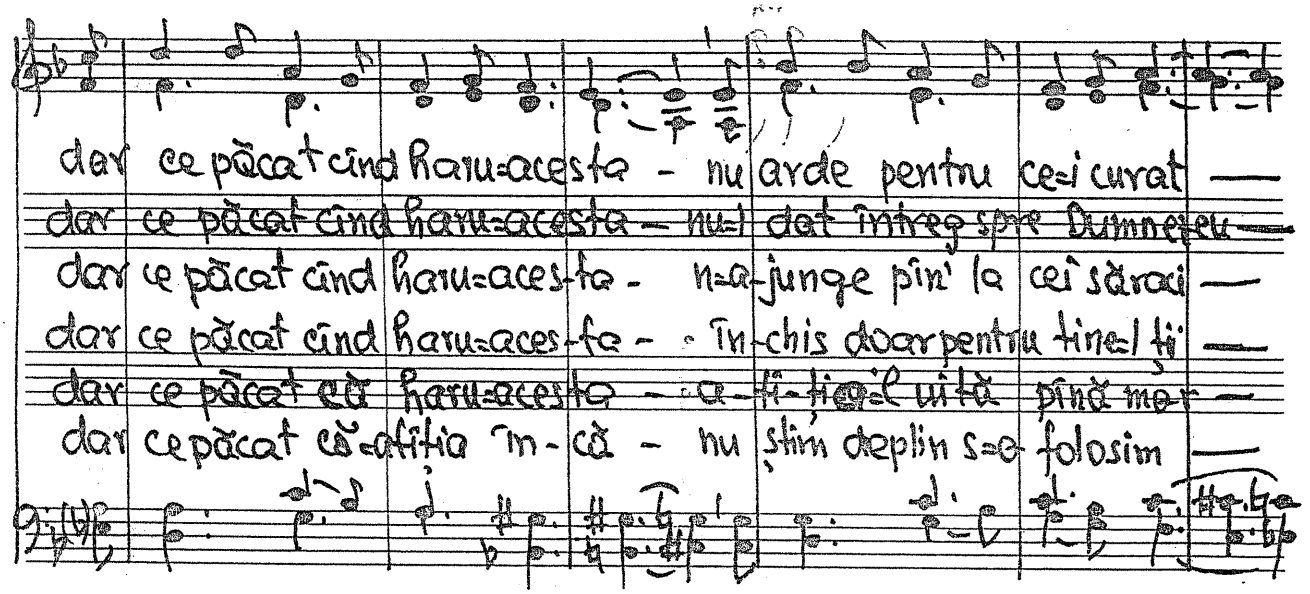

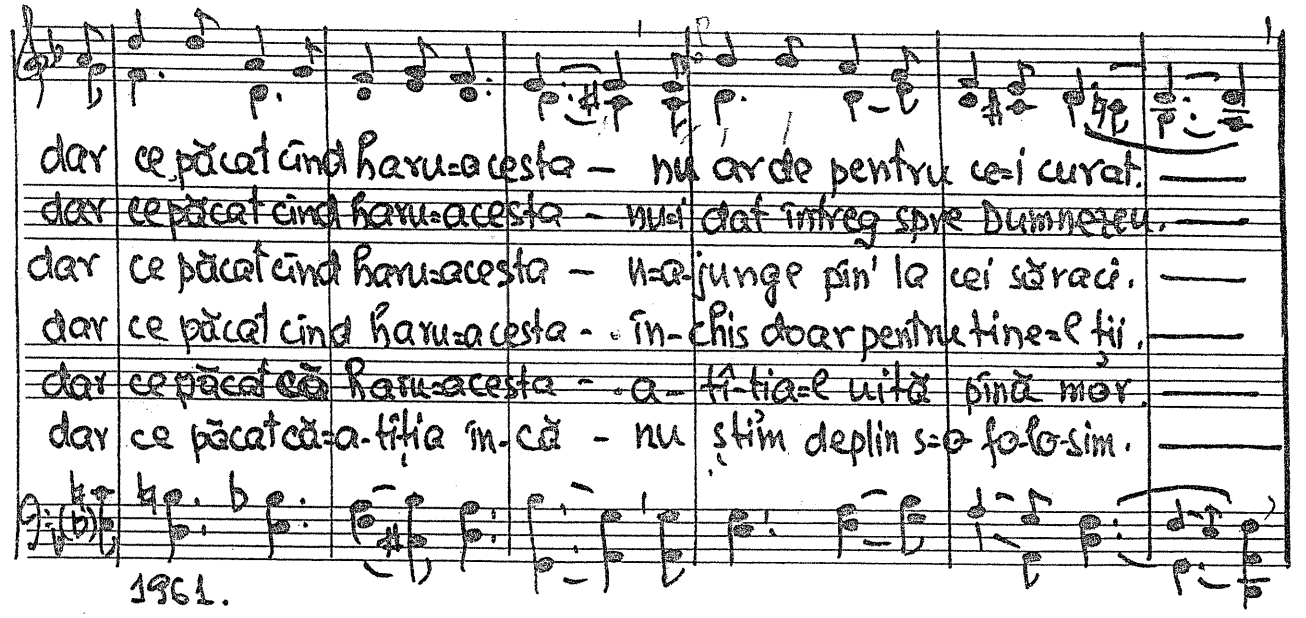

1961.

Ttt. Balaam.

Numeri cap. 22-24

Tot a-șa cum Balaam por-ni Pentru a se mai îmbogă-ți;

Ca el a-ți-ția sînt Ce-a leargă pe pămînt Și la sfîr-șit rămîn cu pumnii-n vînt!

Lui Balaam în cale-i ie-se Un în-ger pentru a-l o-pri.

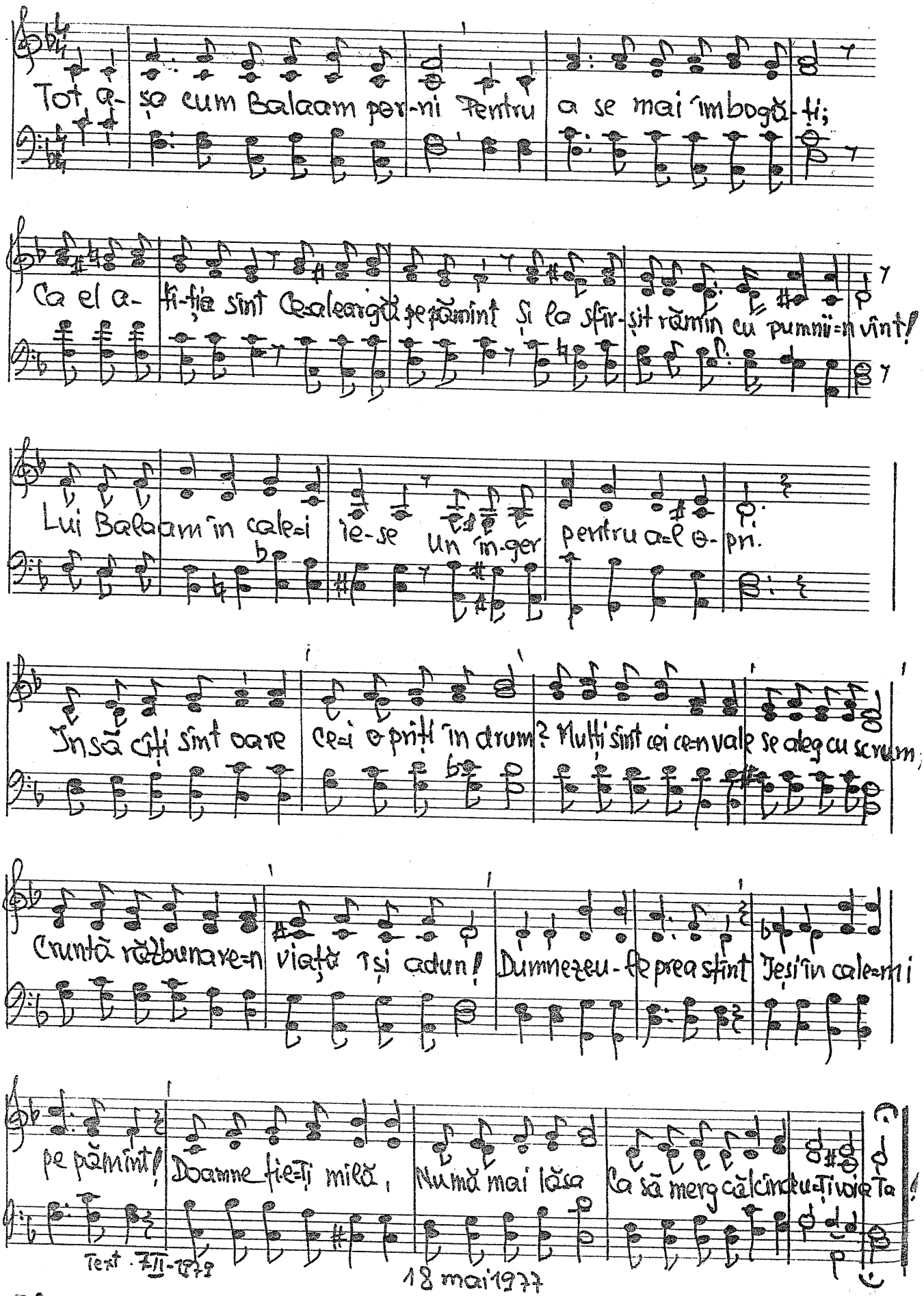

Însă cîți sînt oare ce-i o-priți în drum? Mulți sînt cei ce-n vale se aleg cu scrum;

Cruntă răzbunare-n viață își adun! Dumnezeu-le prea sfînt Ieși în cale-mi

pe pămînt! Doamne fie-ți milă, Numă mai lăsa Ca să merg călcîndu-ți voia Ta!

Text. 7.II-1979

18 mai 1977

-118. In mijlocul furtunii

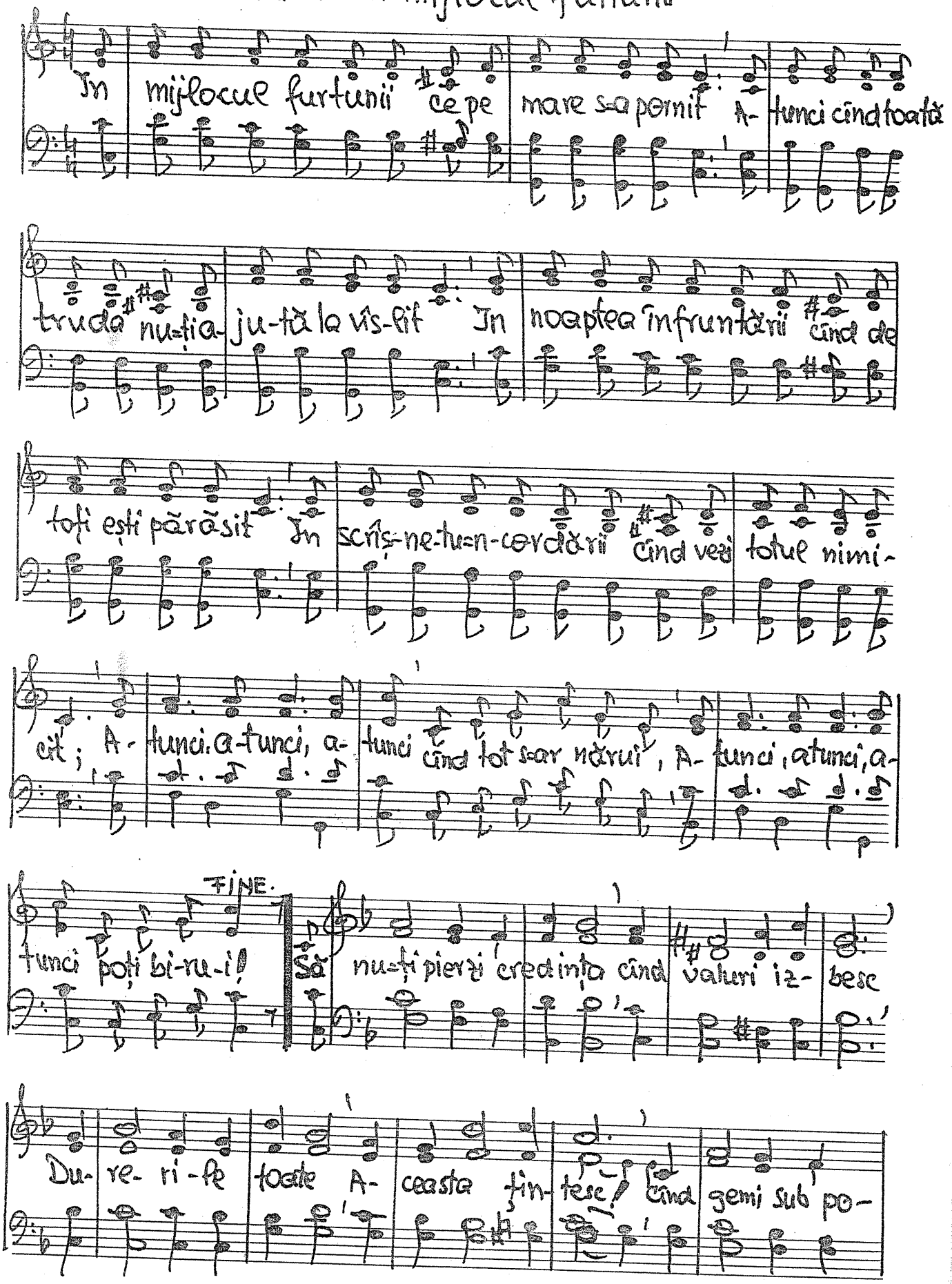

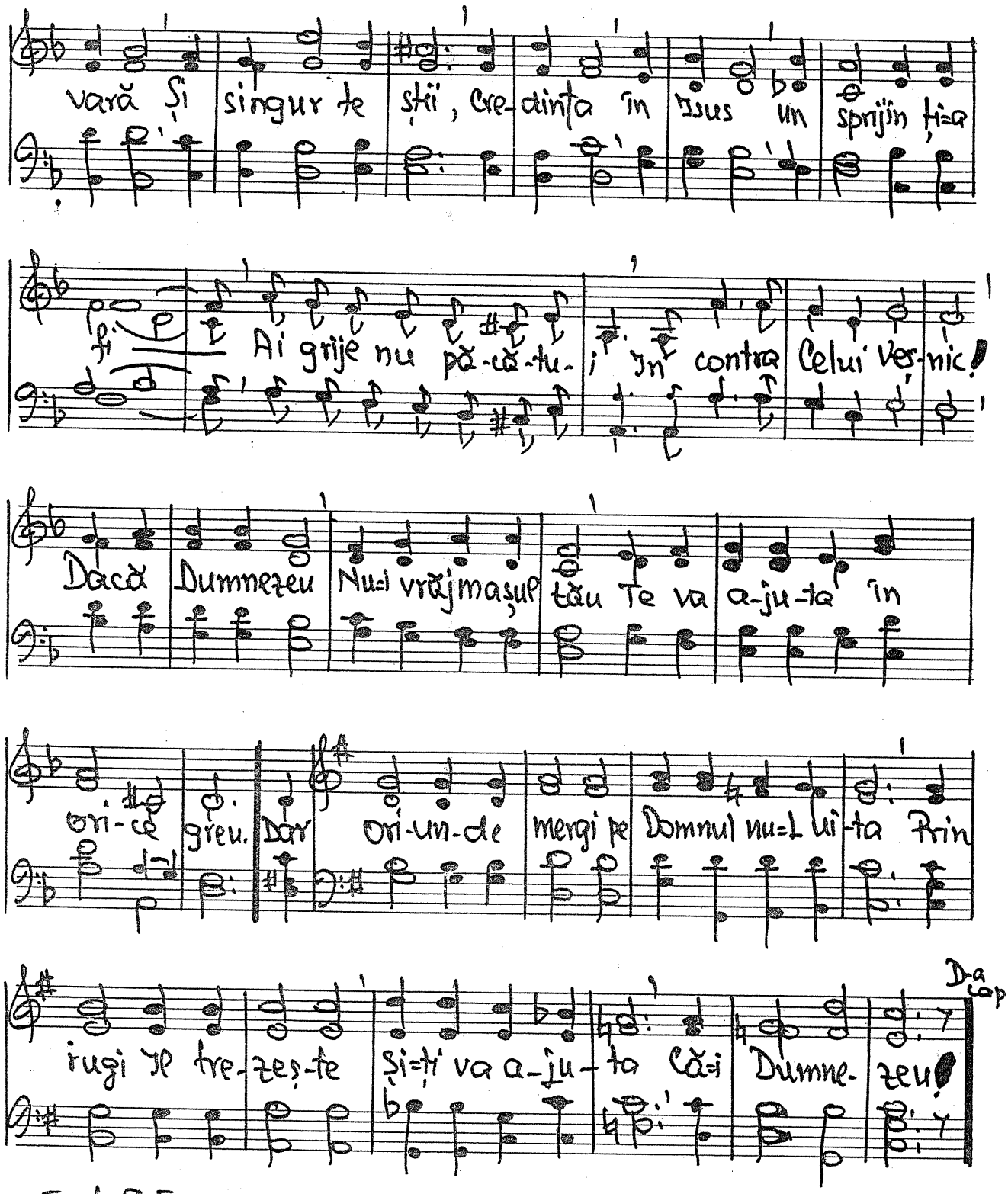

Text. 9-II-1979

18 mai 1977

† Ty. O, ce vremuri vin mereu.

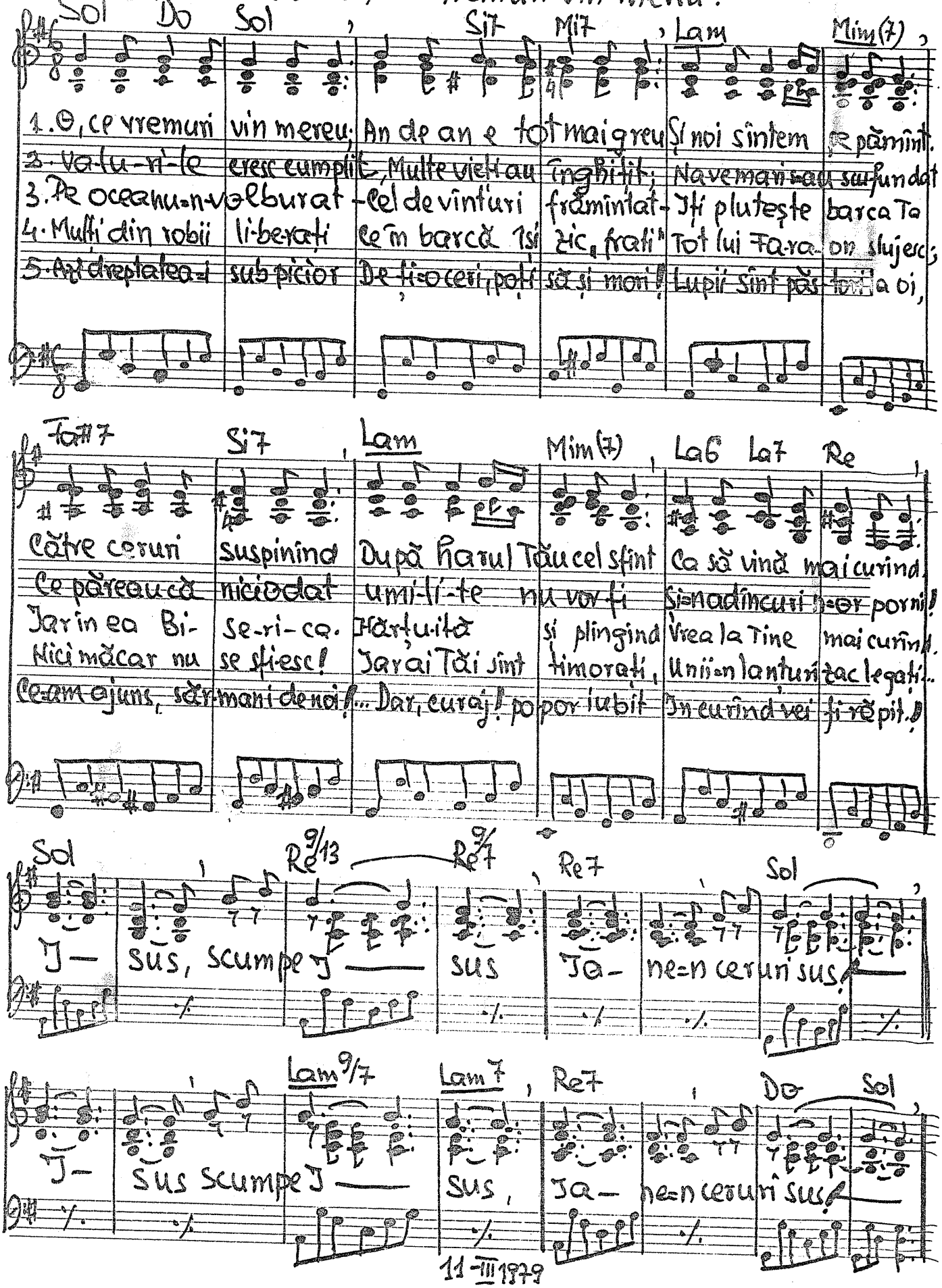

11-III 1879

982

780. Scopul predicilor noastre

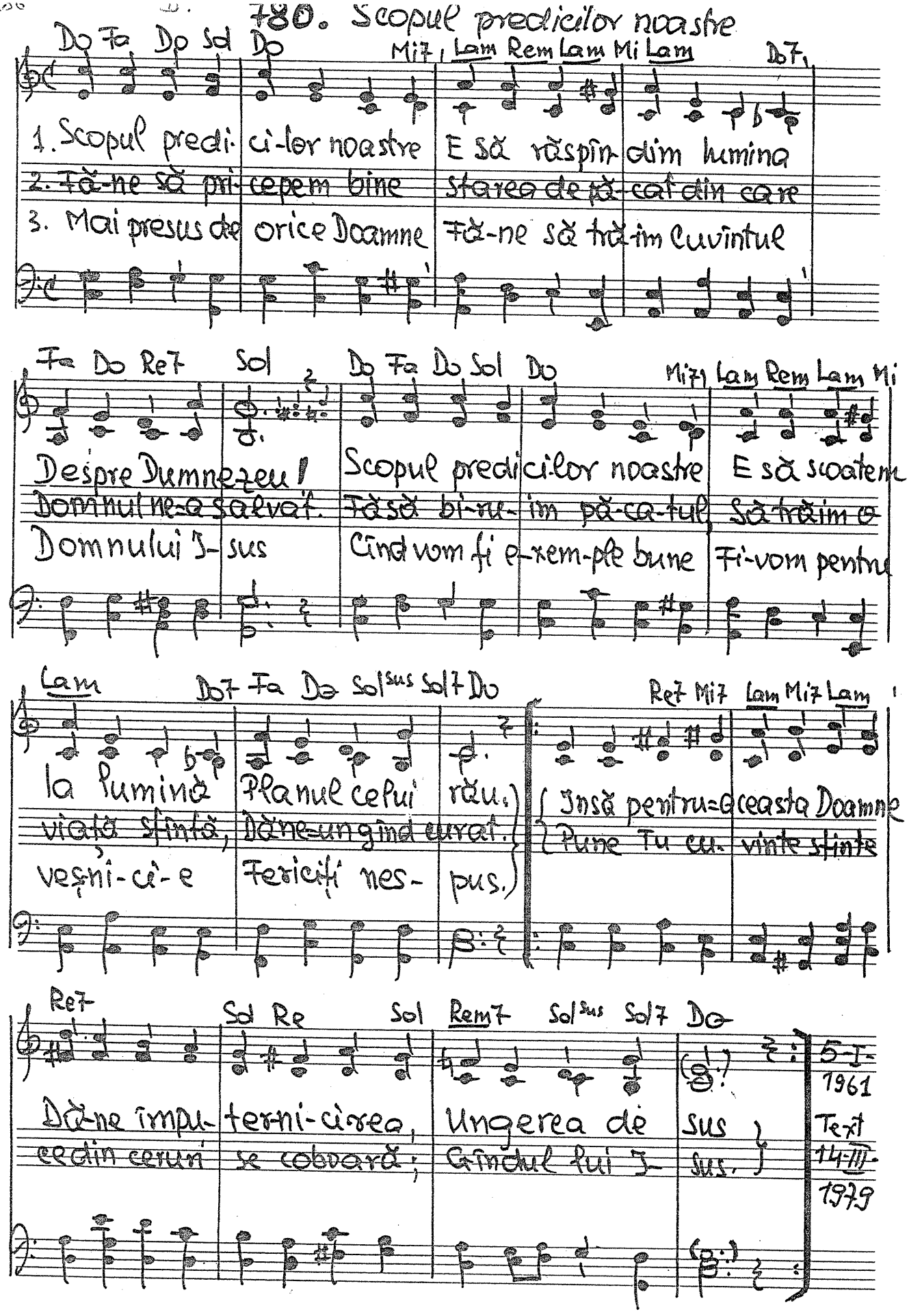

983

481. Rîvnă fără pricepere

Sol Re7 Sol Re7 | Sol Mim Lam Mim Si7 Mim

1. Mulți din oame- mii ze-loși Sînt vrăjmași ai lui Hristos
2. Pre-di-cați Ju- bi-rea lui și Drep-ta-tea Domnului
3. Domnul nu vrea E-UL nost' Să-l vestească pe Hristos!
4. Bună-i rîv-na, gînd frumos De-i din Duhul lui Hristos! -

Si Mim Lam Re7 Do Sol

Căci ei caută slava lor- cînd vestesc pe Salvator -
A-ră-ta-ți-L pe Hristos - Dacă vreți s-a- veți folos -
Nu vrea slavă pentru FIRE, Ci vrea Pa-ce și JU-BIRE!
Dacă-n-vă-ță- tu-ra To - Slava lui I- sus o vrea -

Mim Mi7 Lam Mim Si7 Mim (Mi7) Lam Mim Si Mim

Ei se-a-ra-tă ci-ne sînt, ci-te știu ei pe pă-mînt!
Vă gîn-diți ce veți ros-ti, Nu doar vorbe pentru-a fi!
Nu cup-tin-du- ne-n-tre noi Fi-vom so-co- tiți e-roi!
Sfîntă-i Pacea ce-o vestești, Dar mai sfîntă-i de-o trăiești!

Refren Si7 Mim Lam Mi7 Lam

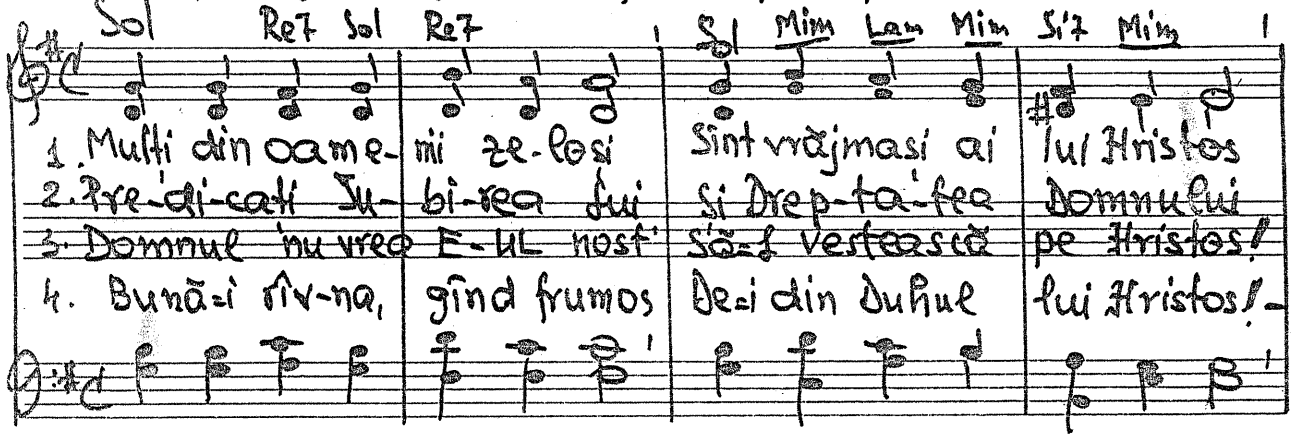

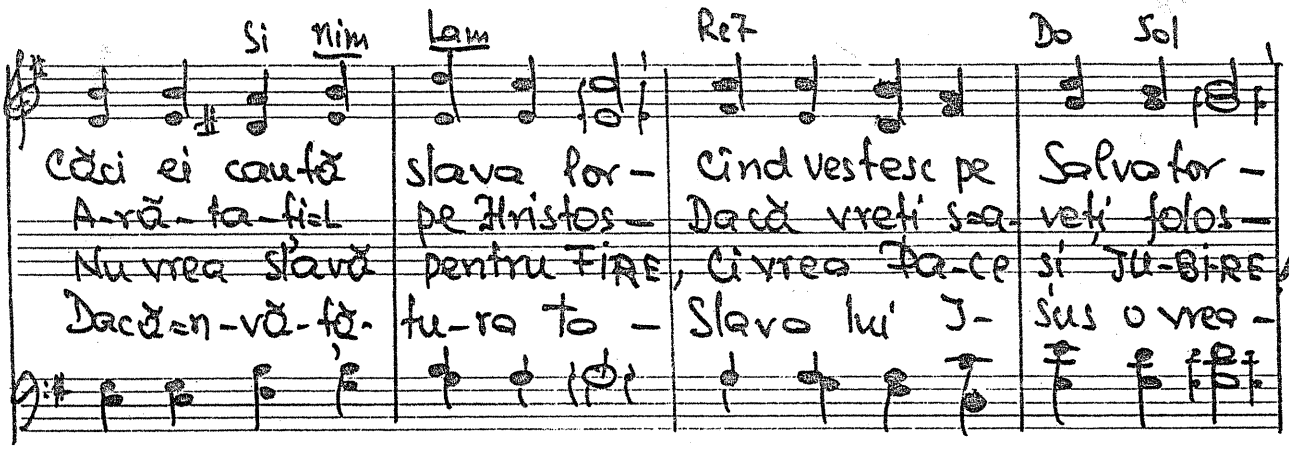

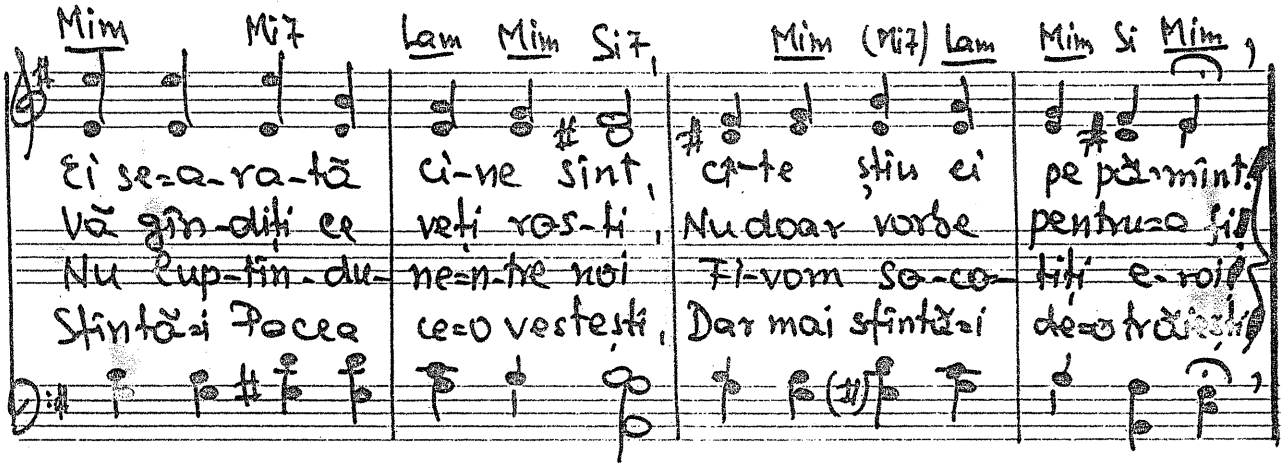

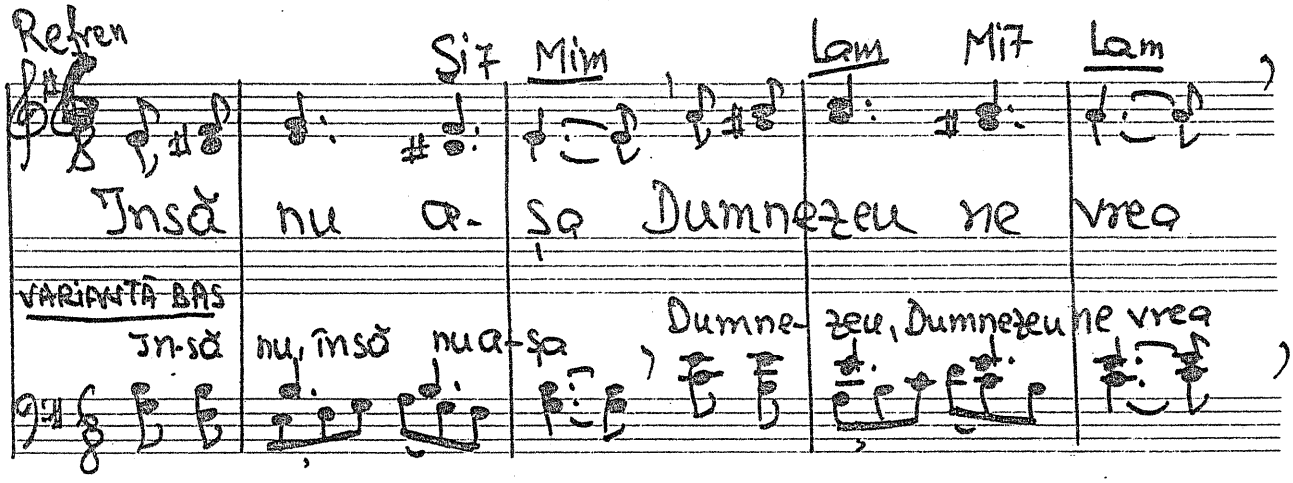

Însă nu a- șa Dumnezeu ne vrea

VARIANTĂ BAS

In-să nu, însă nu a-șa, Dumne- zeu, Dumnezeu ne vrea

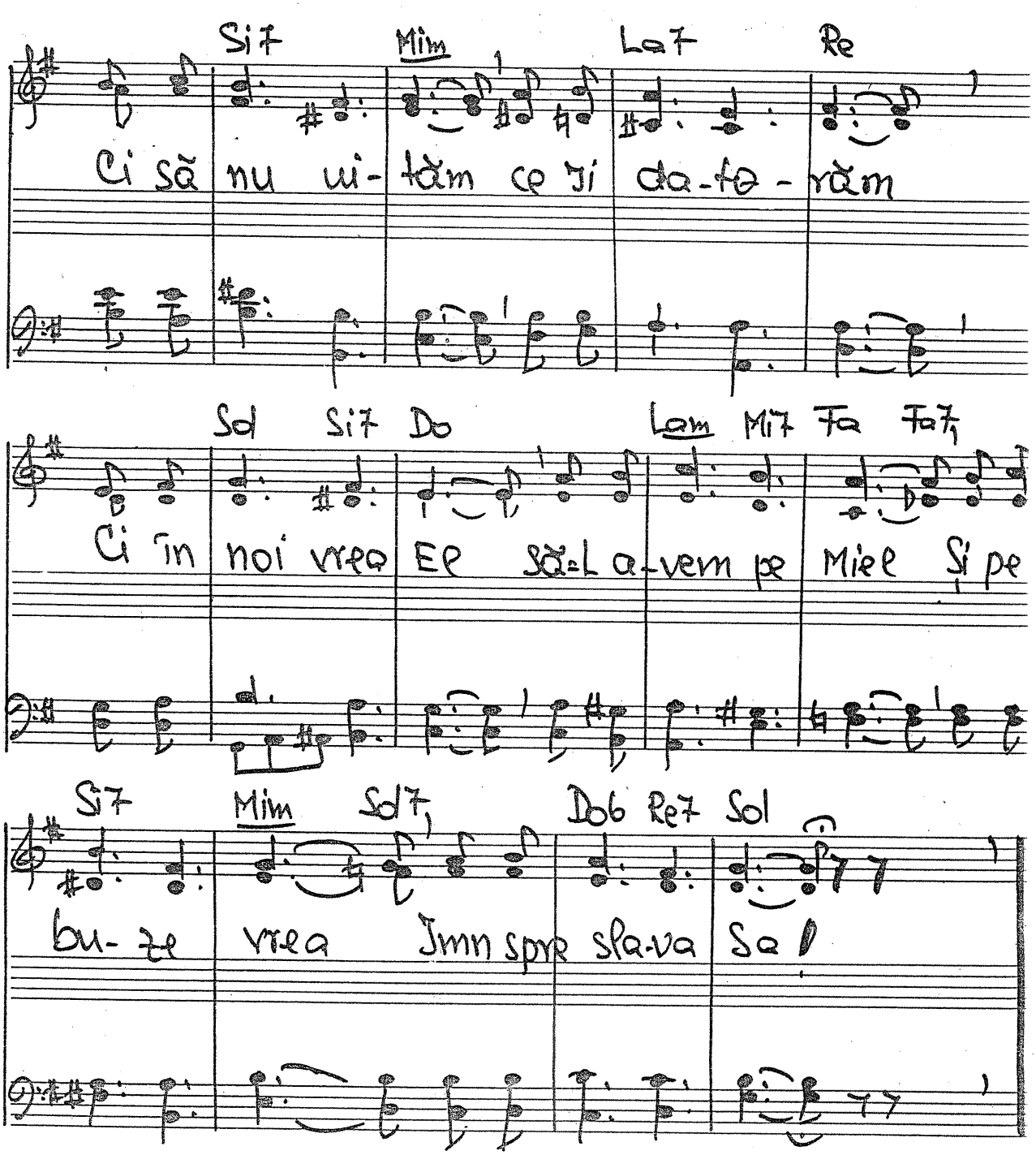

16 oct. 1961 Text 14-III-1979

(Duet)

482. Noi suferim pentru păcatele noastre

Solm Re7 Solm Re7 ① Solm ② Solm

1. { Noi su-fe- rim căci făptu-im Chiar cînd vorbim Multe greşeli —
Neiubi- tori, Răuvoi- tori, Bănui- tori, Gata să-n — şeli.

2. { De eşti lo- vit Şi înjo- sit Şi chinu- it De oameni răi —
Să te gîndeşti că ce trăieşti şi păti- meşti Sînt paşii — tăi!

Sib Dom6 Re7 Mib Dom6 Re
{Fa} {Re} Mib7 Dom6 Re
{Re} {Fa}

Re7 Solm La7 Re

Noi sufe- rim pentru vi-no-vă-ţi-e Şi meri- tăm căci am păcătuit!

Solm Re7 Solm Re7 Solm

Insă I- sus - şi tot o-mul o ştie- A sufe- rit chiar fiind neprihăcnit!

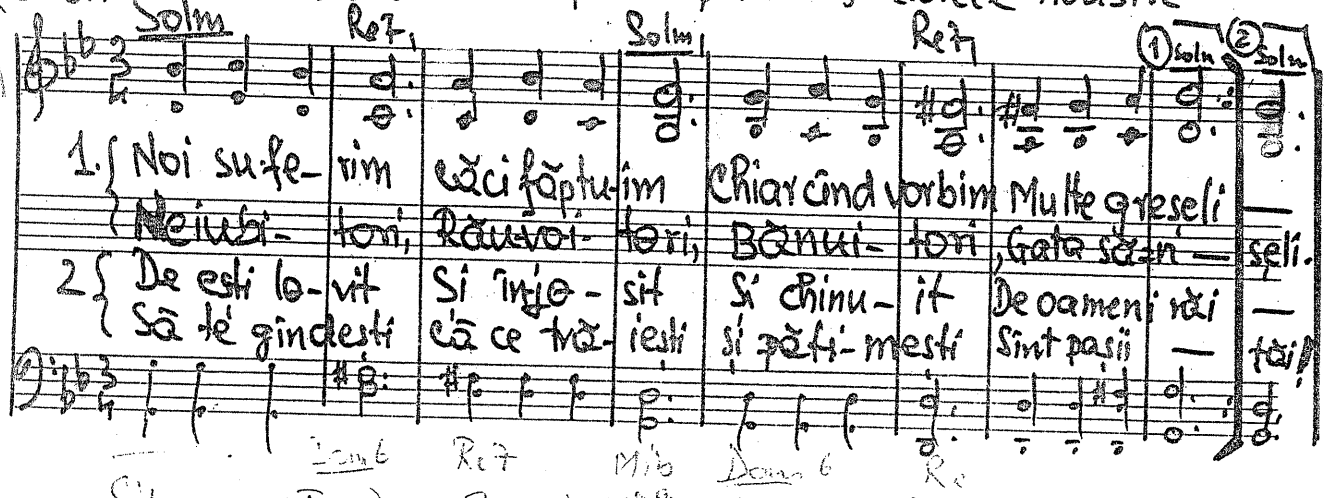

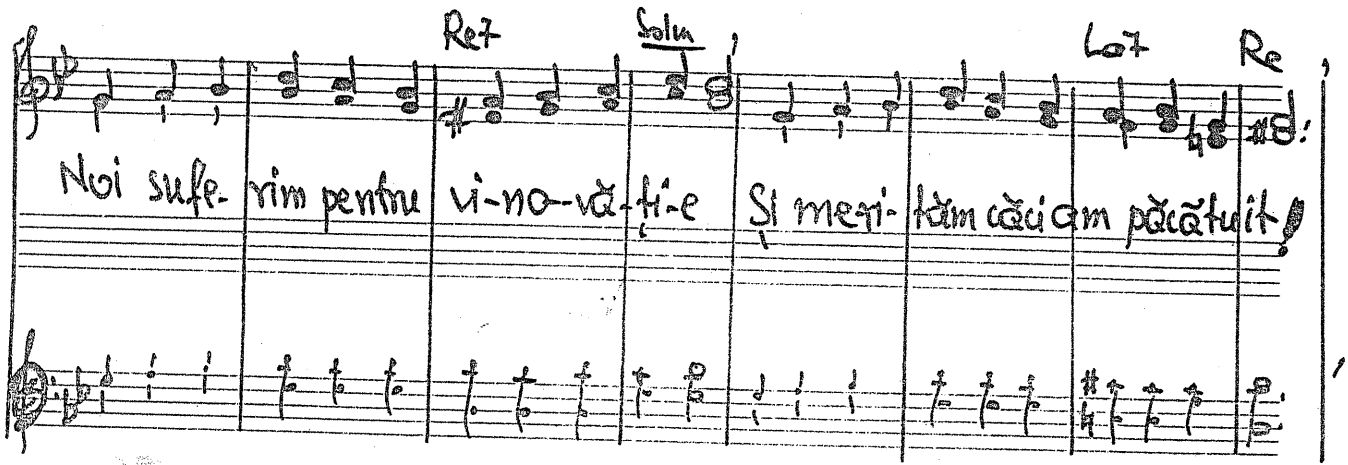

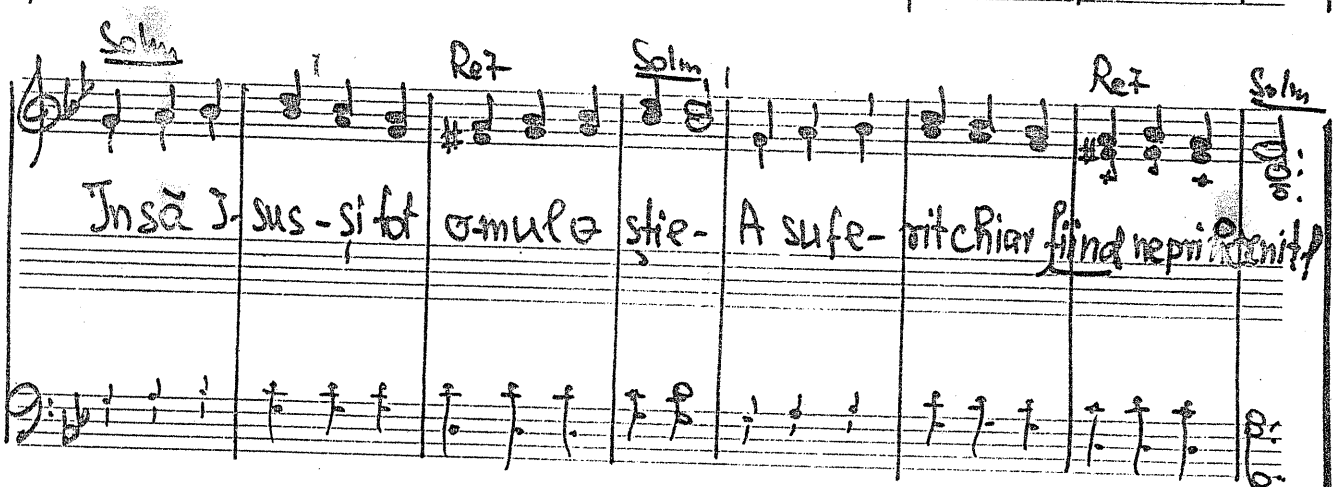

9 sept 1960 Text 14 III 1979

442 - 783. Am crescut lîngă Domnul Isus

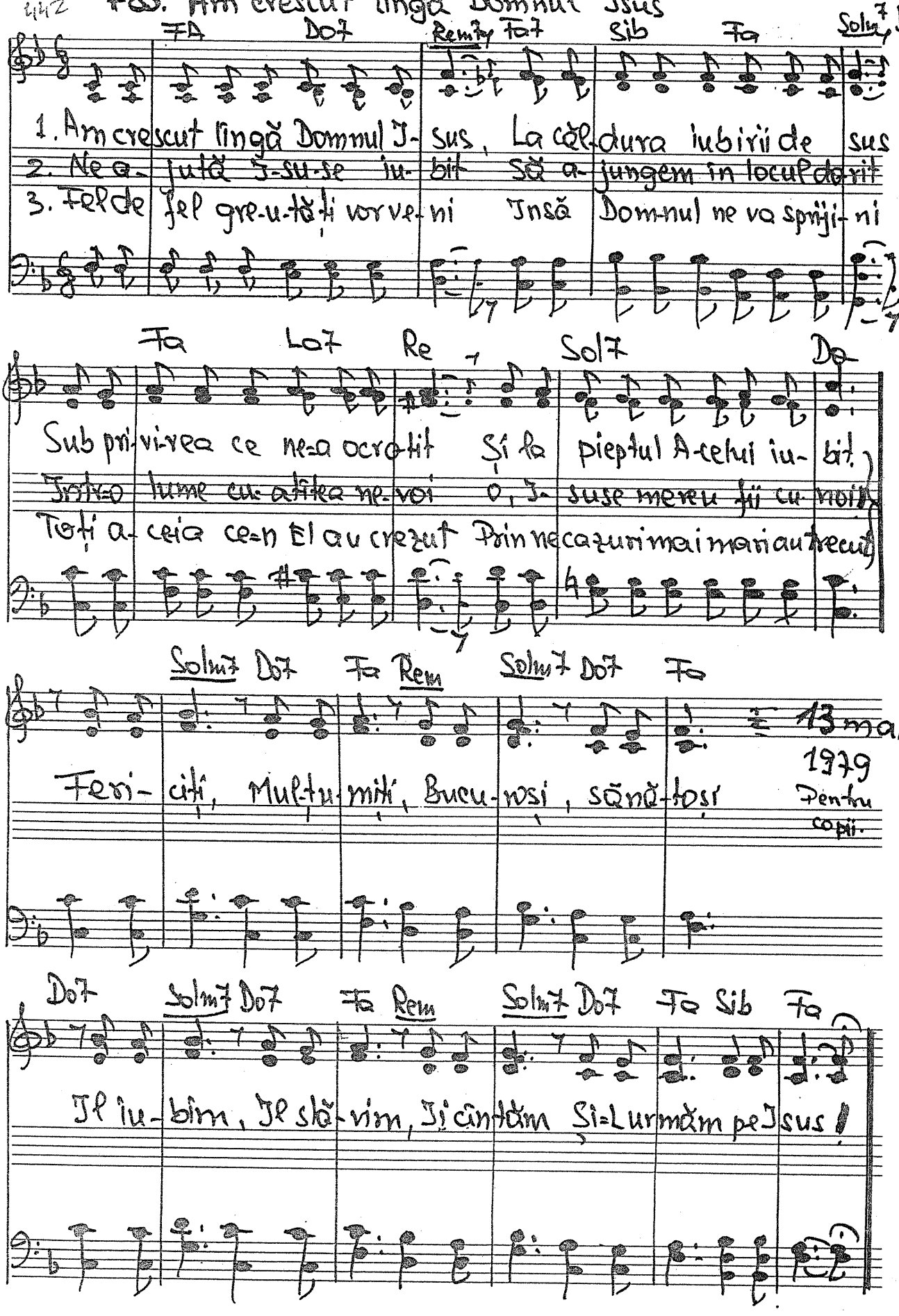

Duet.

784. La nunta celor doi

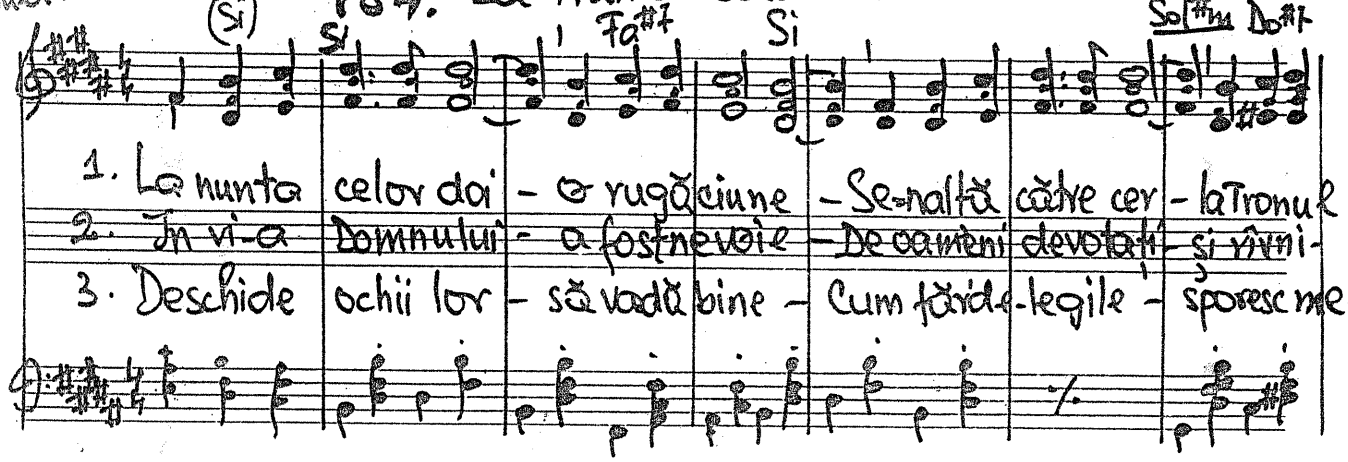

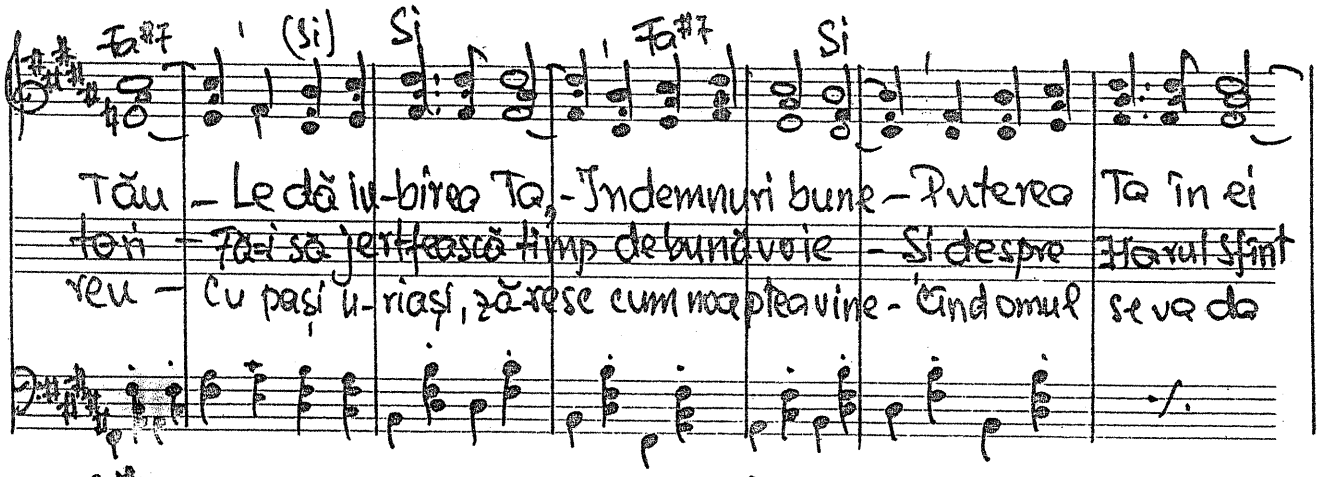

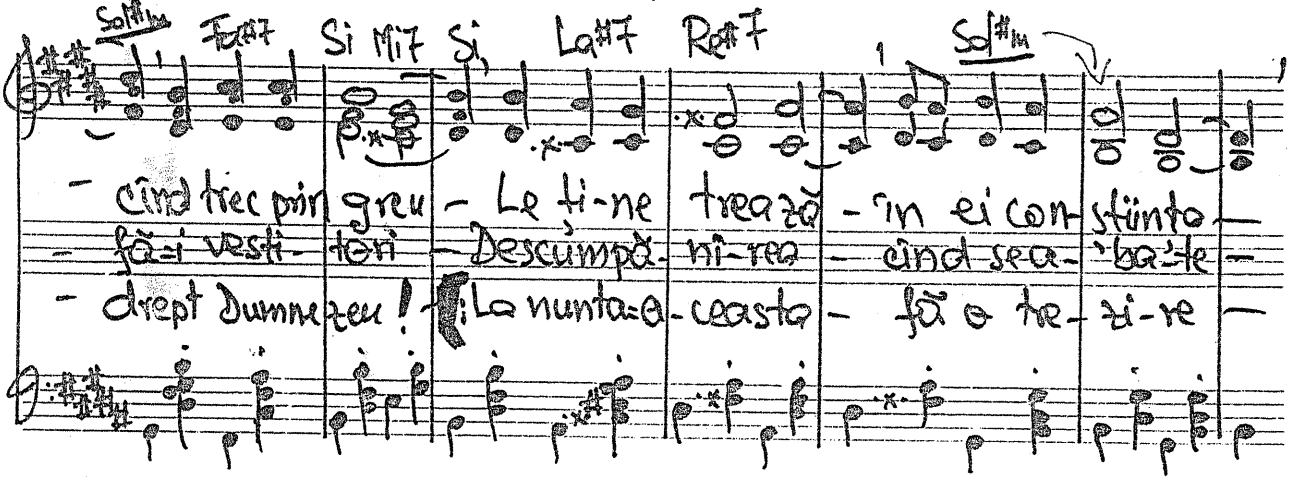

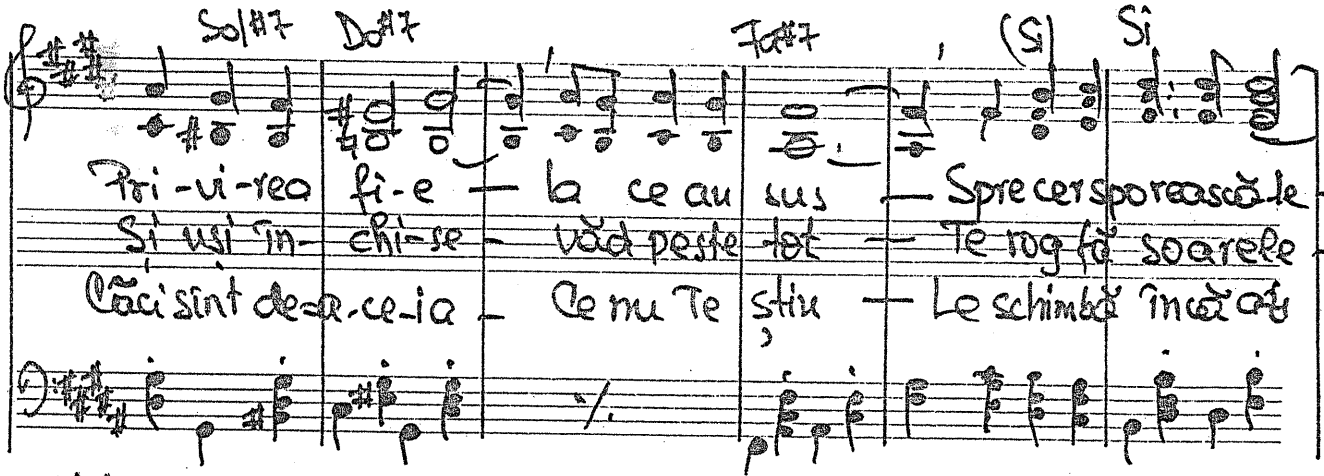

qfs

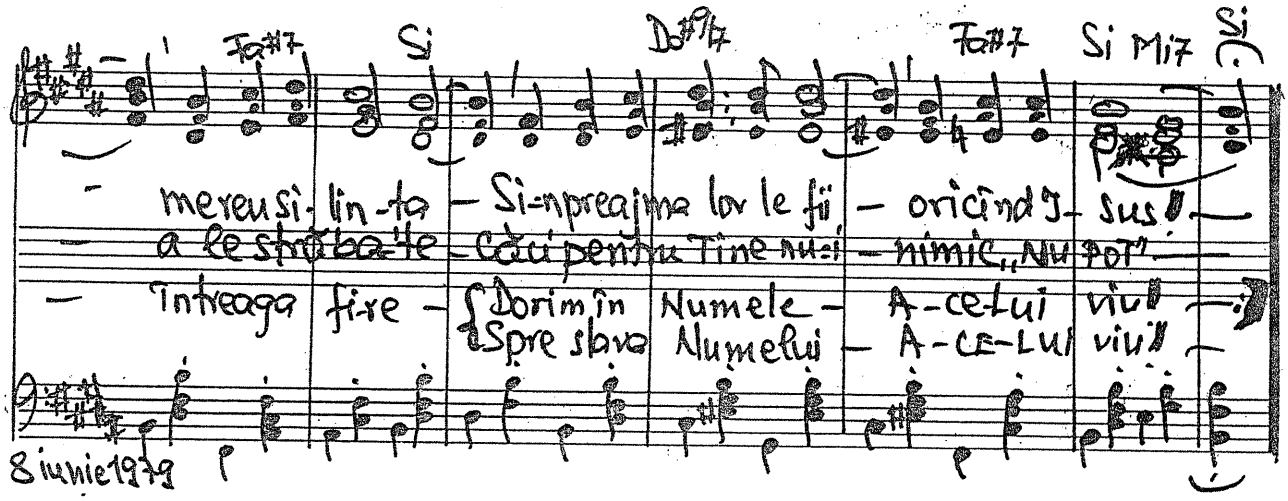

785. Flori pe cîmpii. Pentru copii

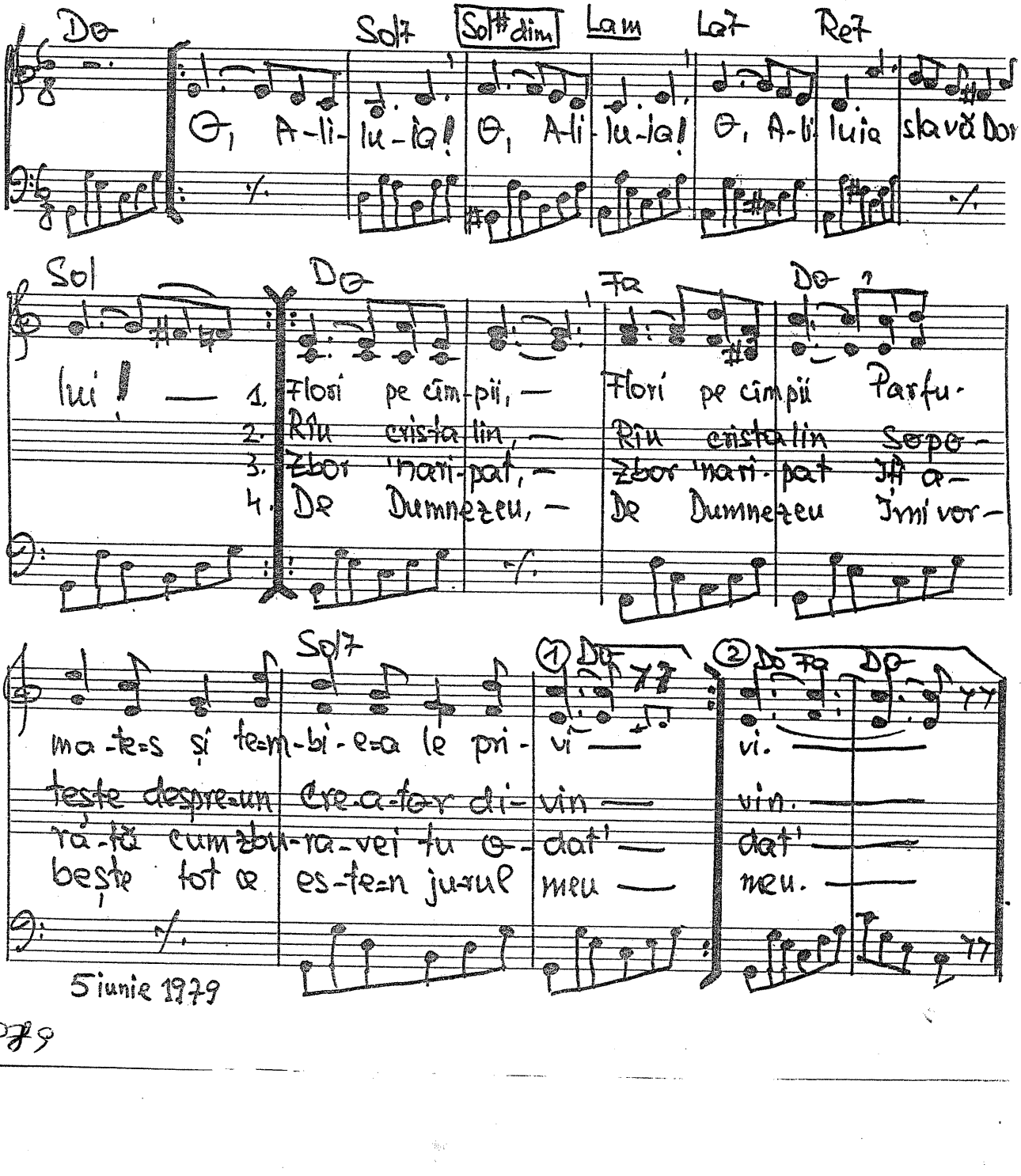

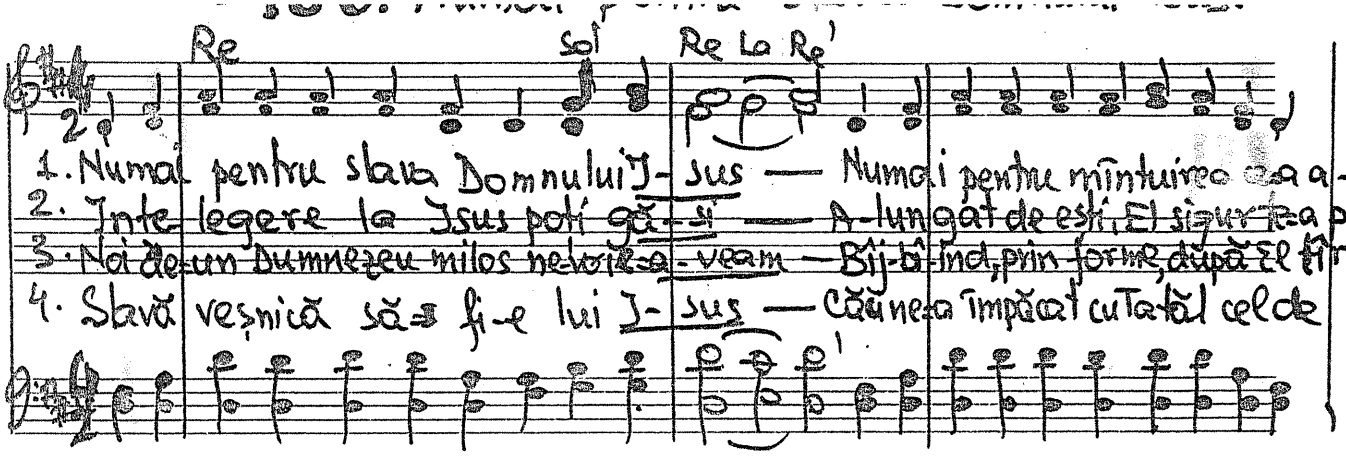

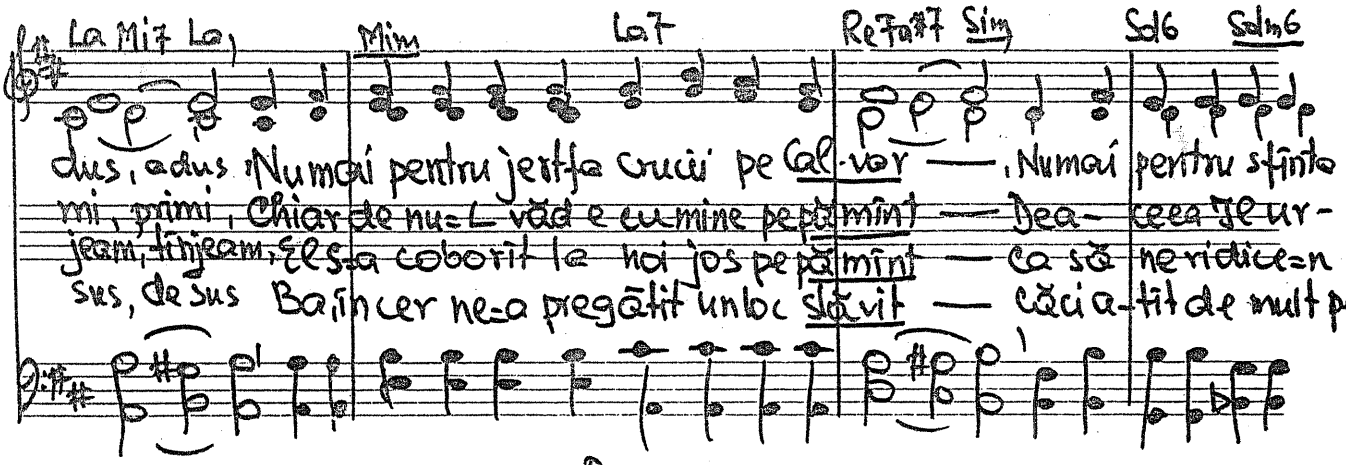

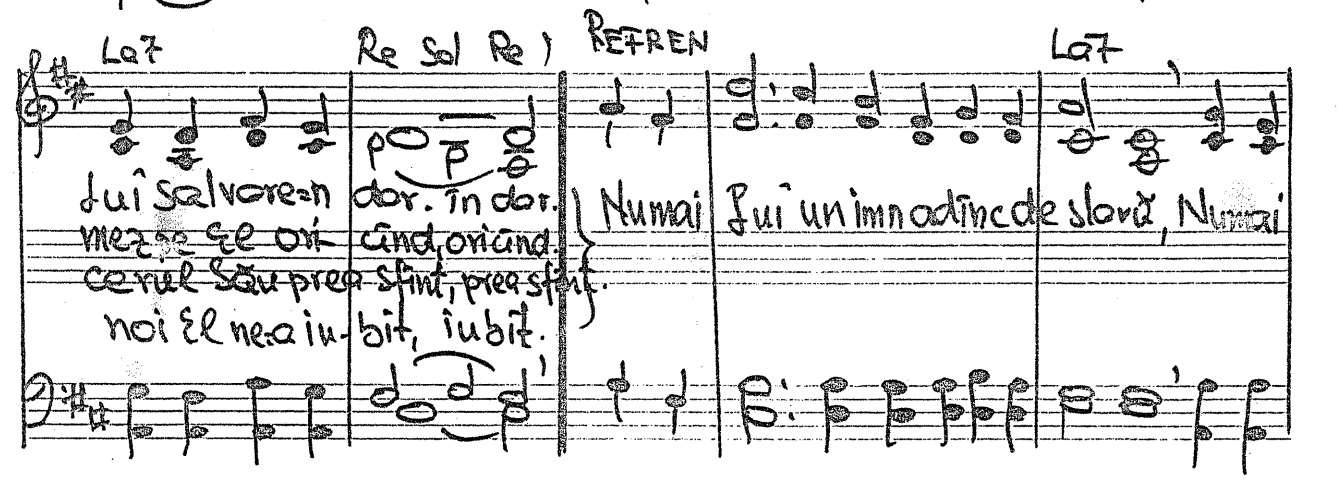

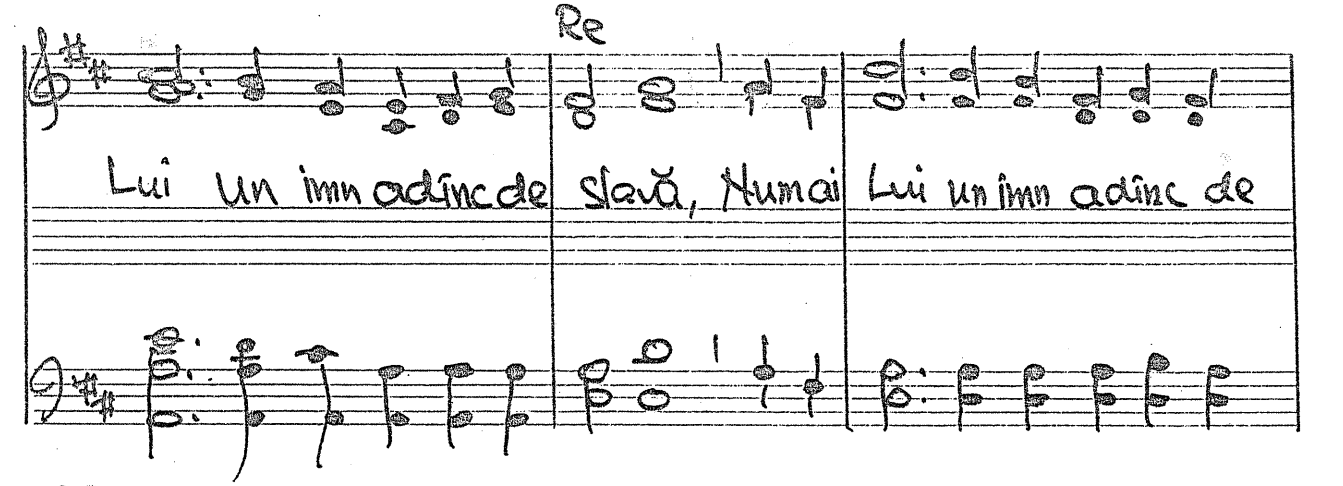

Re Sol Re La Re

1. Numai pentru slava Domnului I-sus — Numai pentru mîntuirea ce-a a-
2. Inte-legere la Isus poti gă-si — A-lungat de esti, El sigur te-a pri-
3. Noi de-un Dumnezeu milos ne-voie-a-veam — Bîj-bî-ind, prin forme, după El tîn-
4. Slavă veșnică să-fi-e lui I-sus — Căci ne-a împăcat cu Tatăl cel de

La Mi7 La, Mim La7 Re Fa#7 Sim Sol6 Solm6

dus, adus Numai pentru jertfa crucii pe Cal-var — Numai pentru sfînta
mi, primi, Chiar de nu-L văd e cu mine pe pămînt — Dea-ceea Il ur-
jeam, tînjeam, El s-a coborît la noi jos pe pămînt — ca să ne ridice-n
sus, de sus Ba, încer ne-a pregătit un loc slăvit — căci a-tît de mult pe

La7 Re Sol Re) REFREN La7

lui salvare-n dar. în dar.
mez pe El ori-cînd, oricînd.
cerul Său prea sfînt, prea sfînt.
noi El ne-a iu-bit, iubit.

Numai Lui un imn adînc de slavă, Numai

Re

Lui un imn adînc de slavă, Numai Lui un imn adînc de

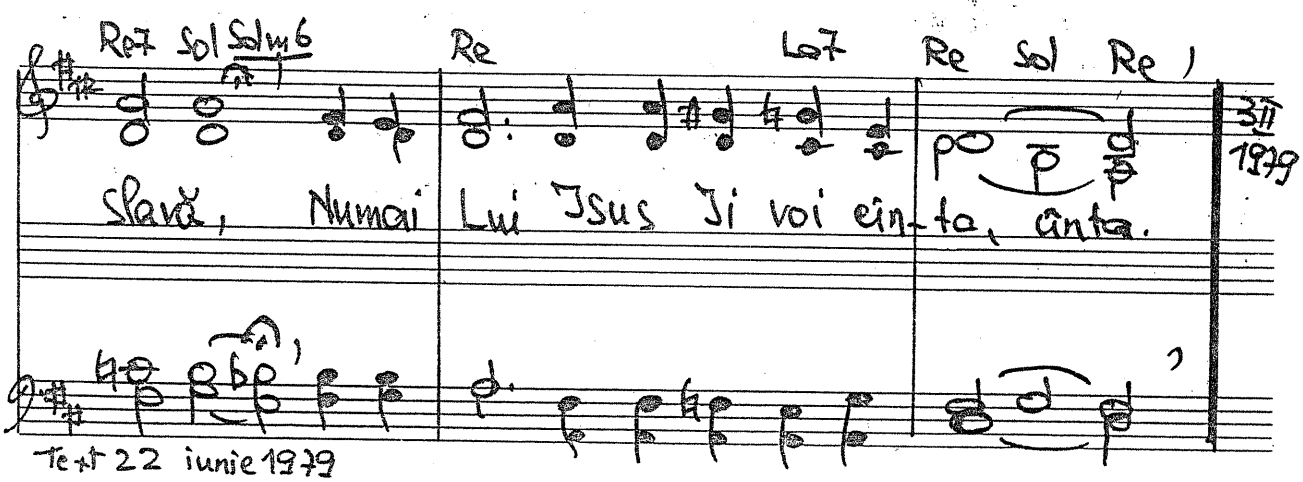

Text 22 iunie 1979

Pentru copii 4/4 2 — **787. Ce plăcut e pentru Domnul** Text 46 Ciripit de păsărele

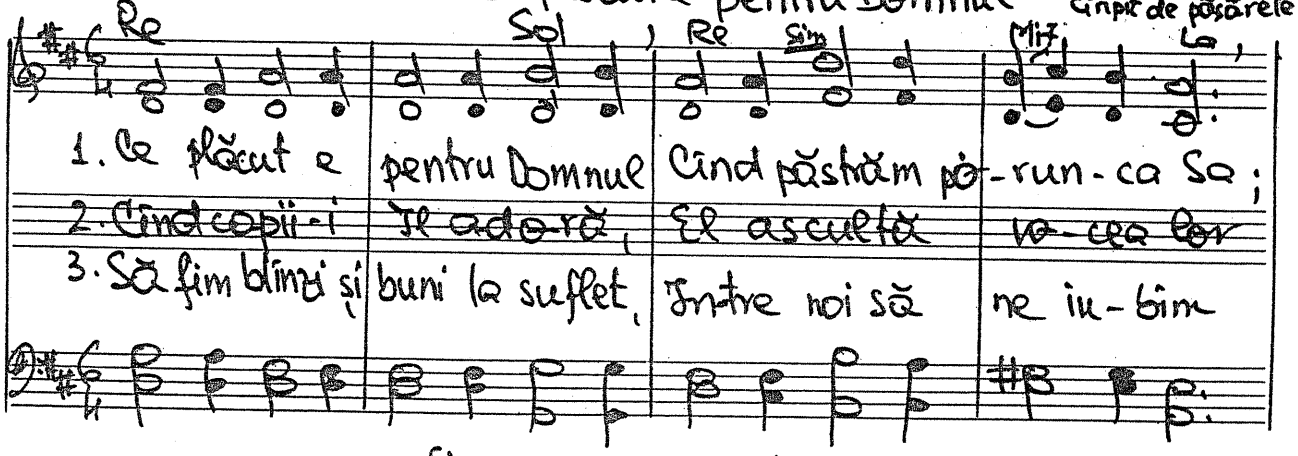

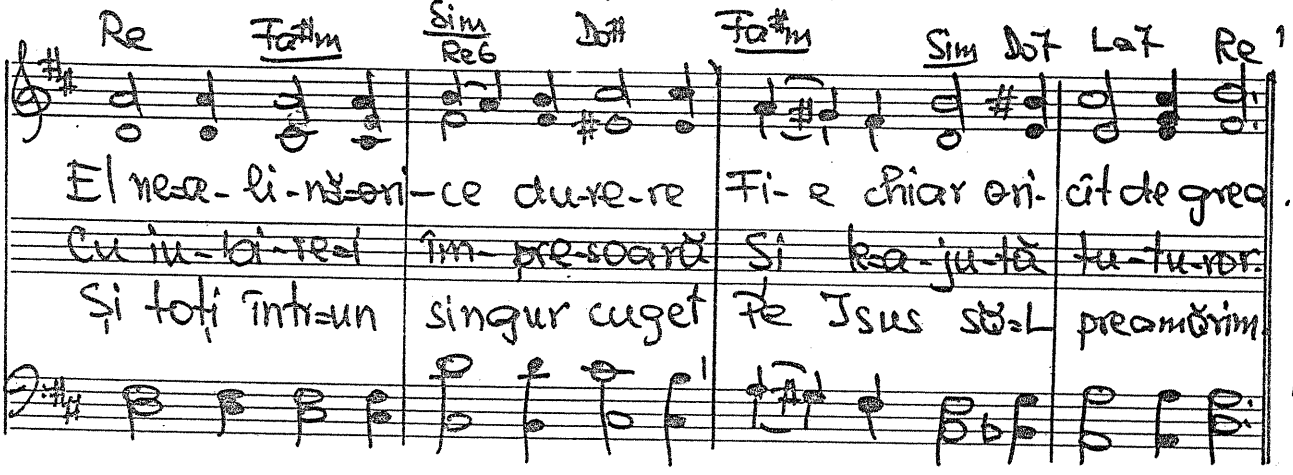

Martie 1979

488. Veniți, voi cei ce-aveți chemarea

Vers. muzică Alexăndroaie

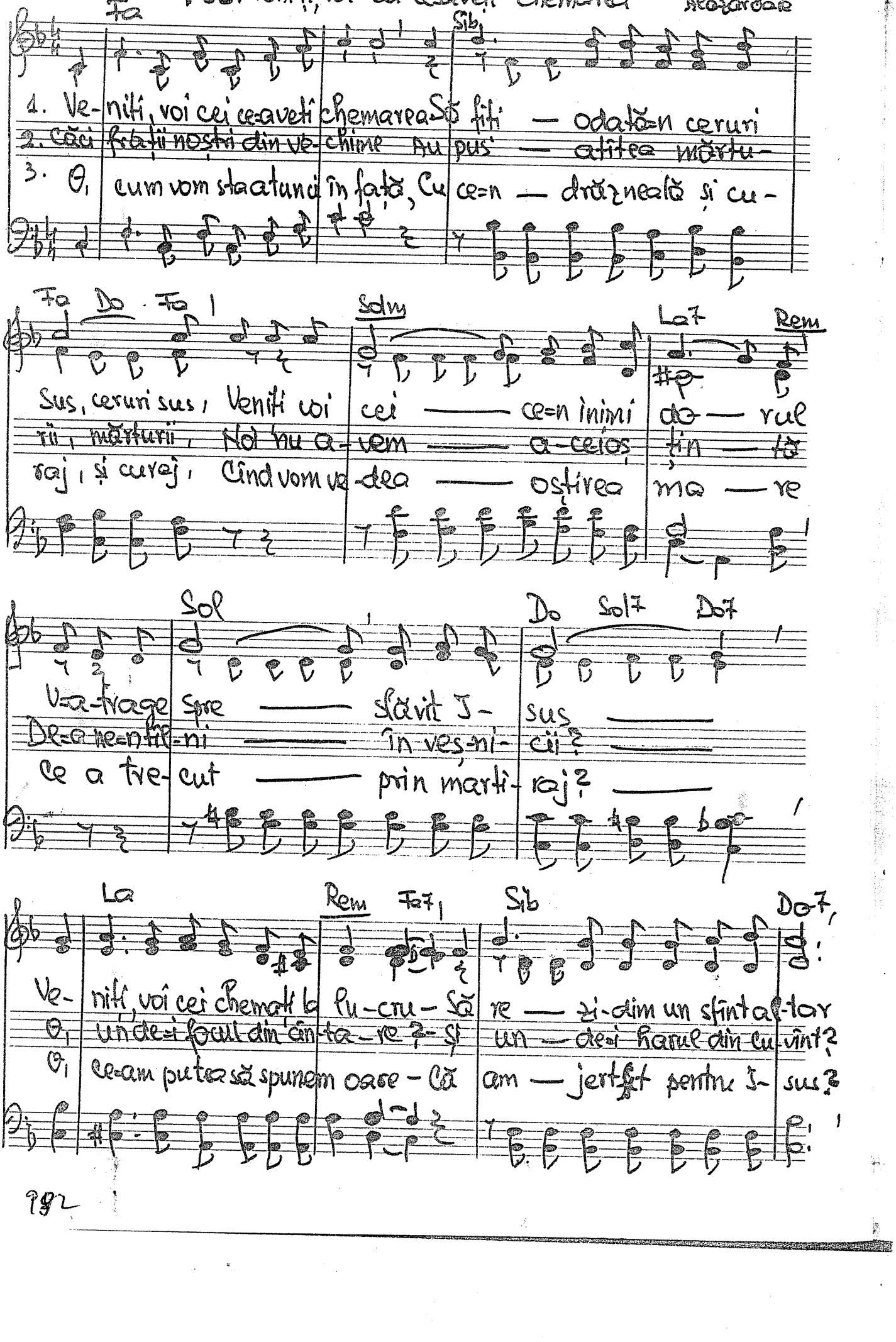

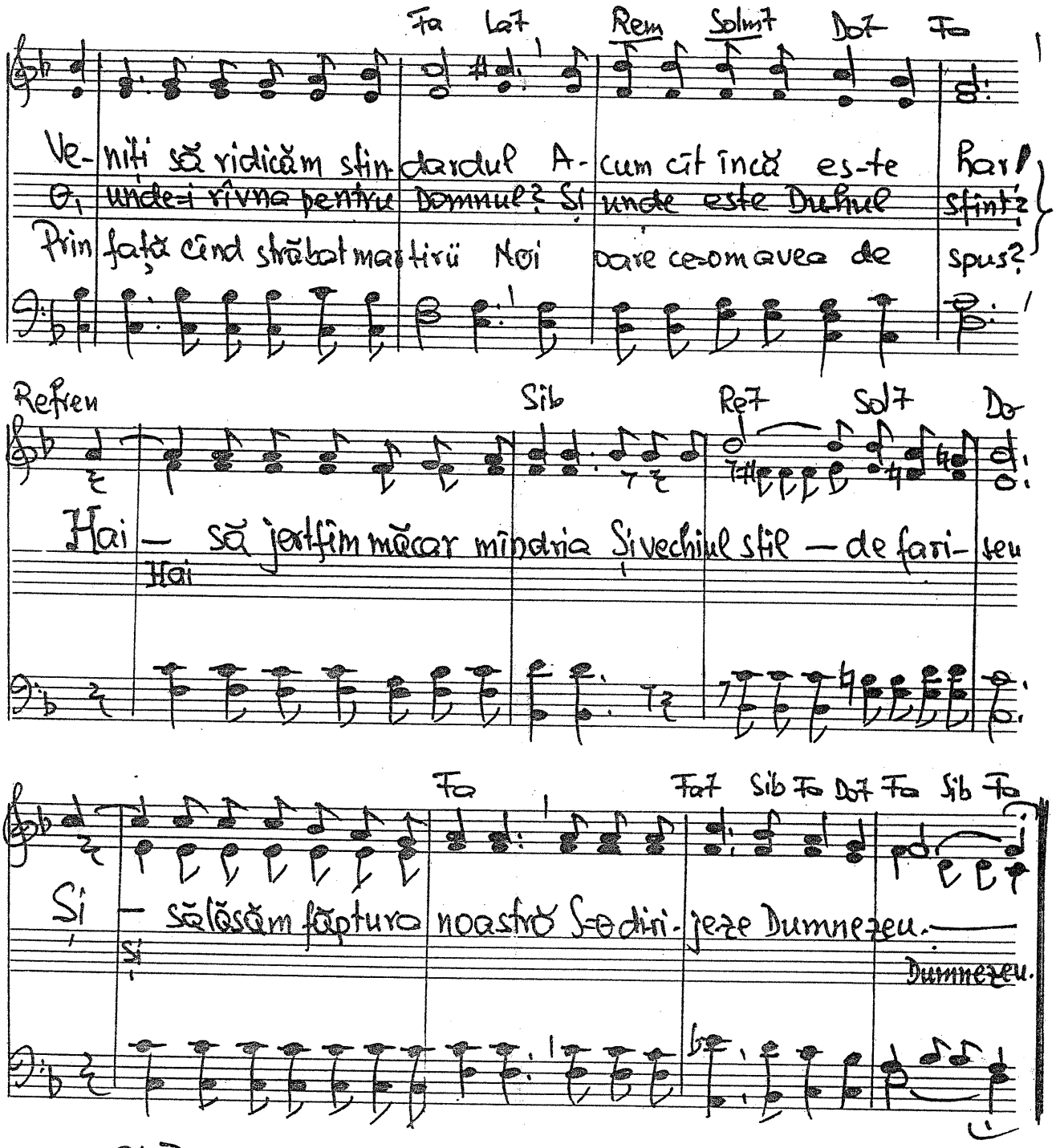
Fa Lat Rem Solm7 Do7 Fa
Ve-niți să ridicăm stin-dardul A-cum cît încă es-te Har!
O, unde-i rîvna pentru Domnul? Și unde este Duhul sfînt?
Prin față cînd străbat mastirii Noi oare ce-om avea de spus?
Refren Sib Re7 Sol7 Do
Hai — să jertfim măcar mîndria Și vechiul stil — de fari-seu
Hai
Fa Fa7 Sib Fa Do7 Fa Sib Fa
Și — să lăsăm făptura noastră Să-odihnească Dumnezeu.
Și
Dumnezeu.

24-II-1979

Solo D.

789. Fă să nu calc cele sfinte

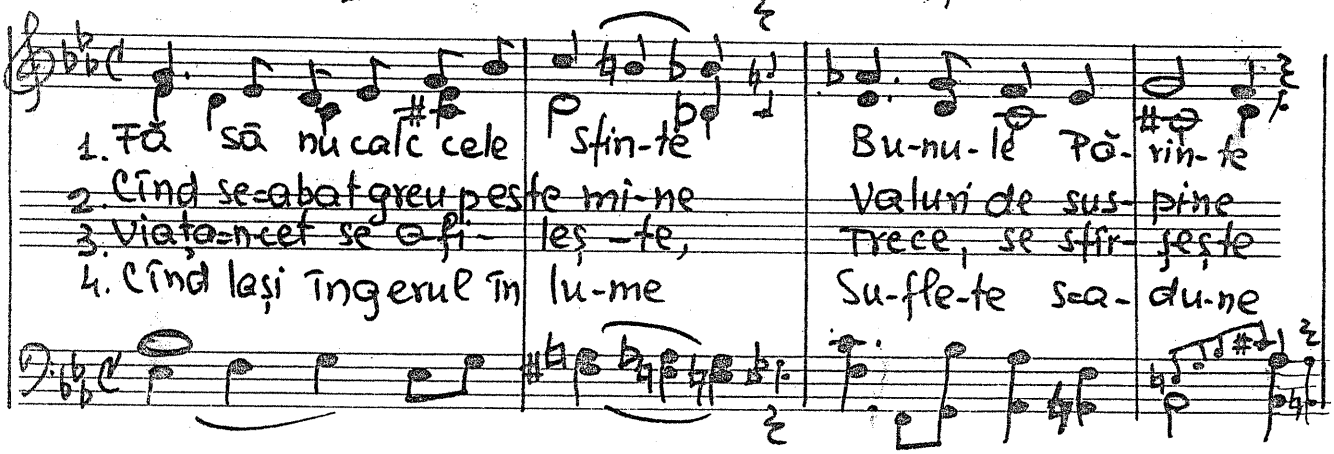

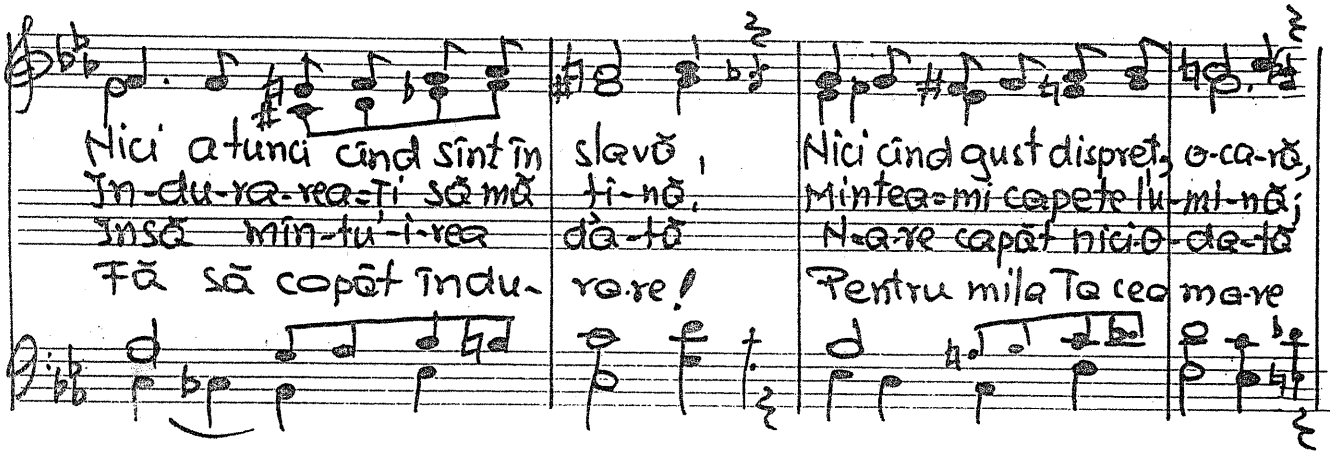

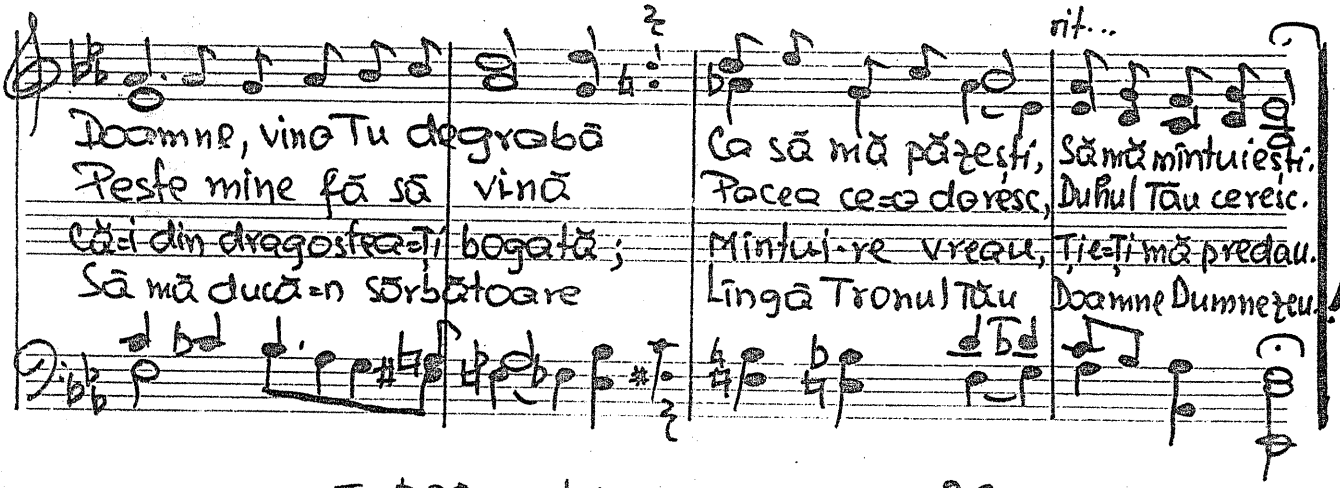

Text 23 sept. 1979 — 26 aug. 1979

186 D.

790. Întăreste-mă-n putere

Vers. Emil Bulgăr

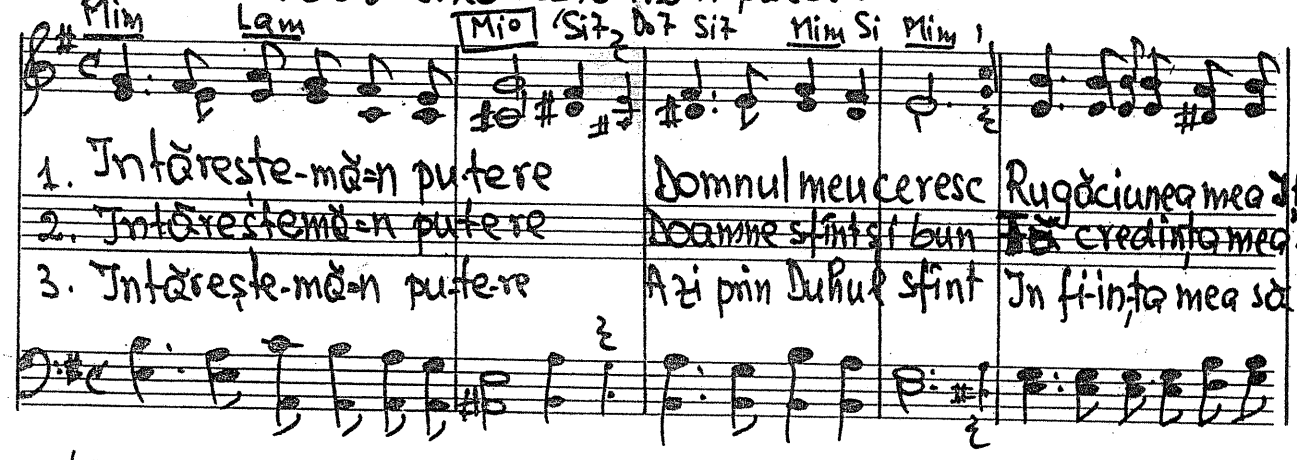

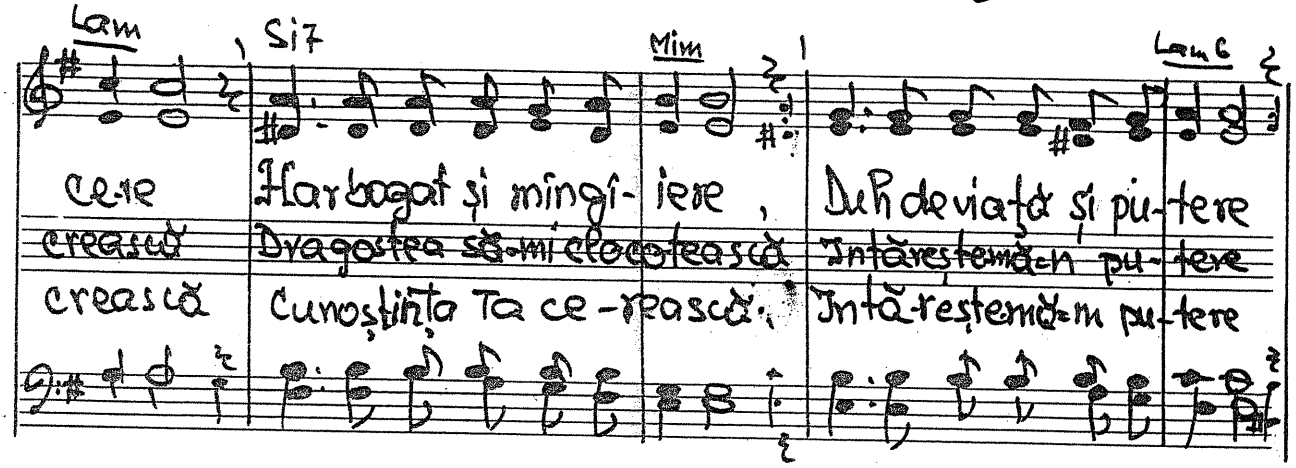

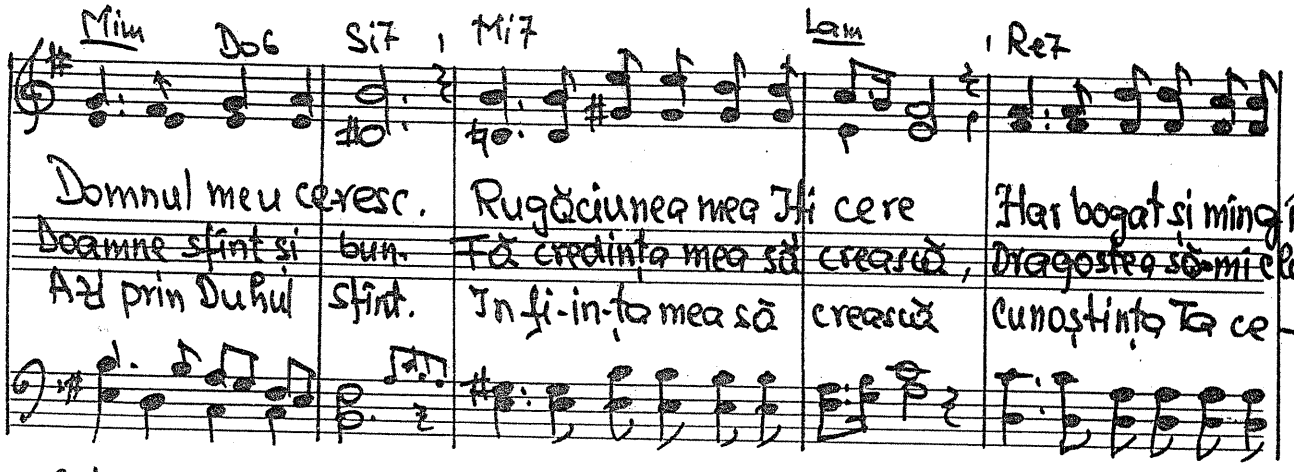

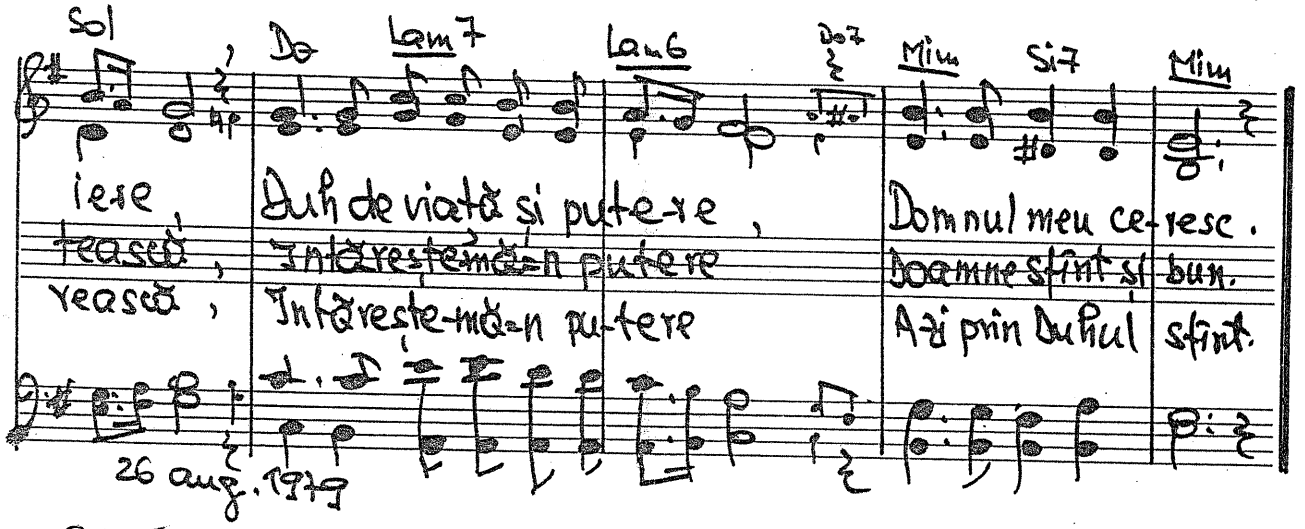

26 aug. 1979

795

Solo

791. Doar dacă....

Romani 2. 17-24
Efes 4. 20-28

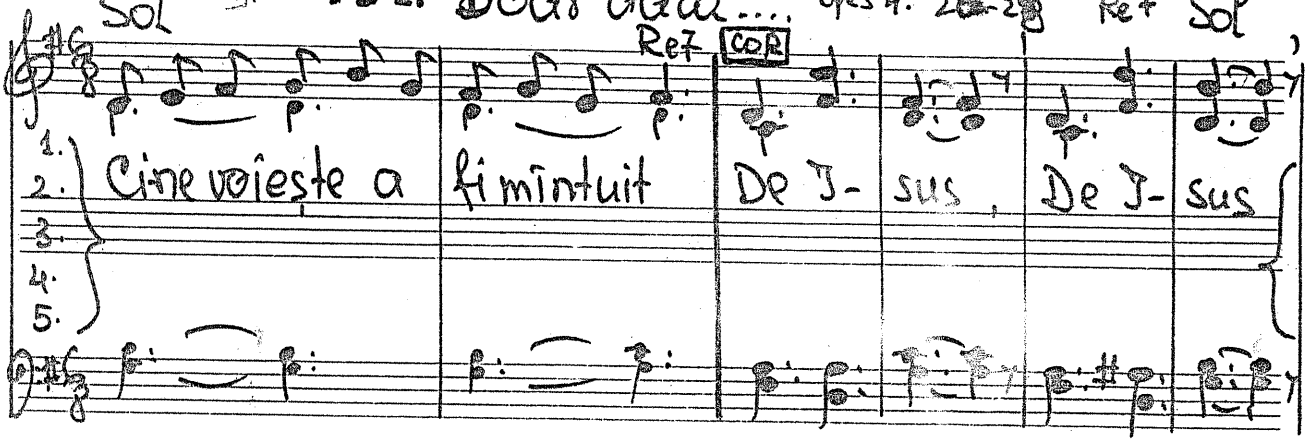

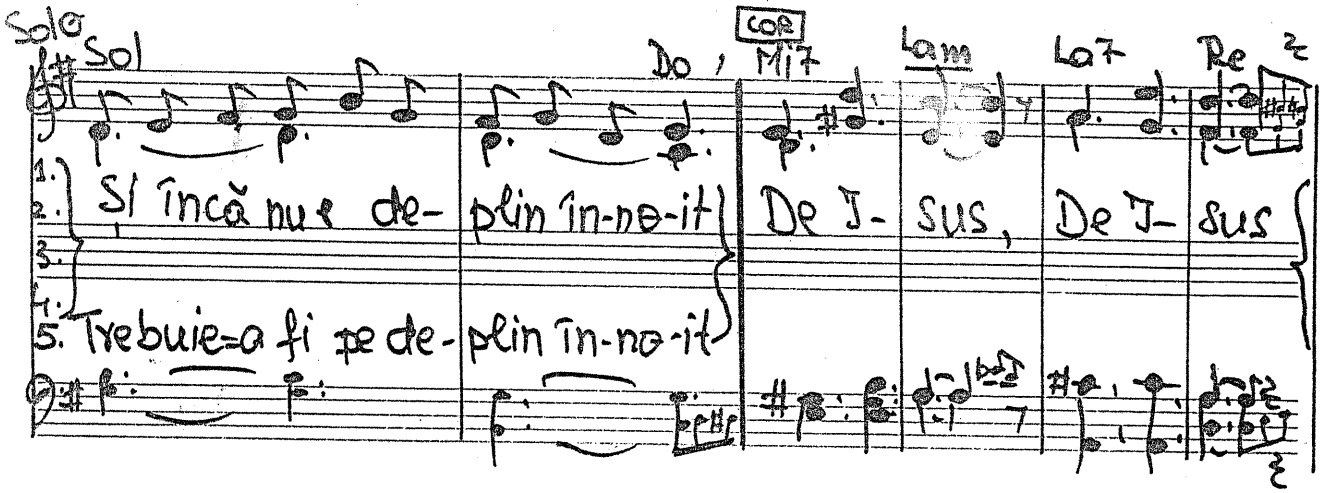

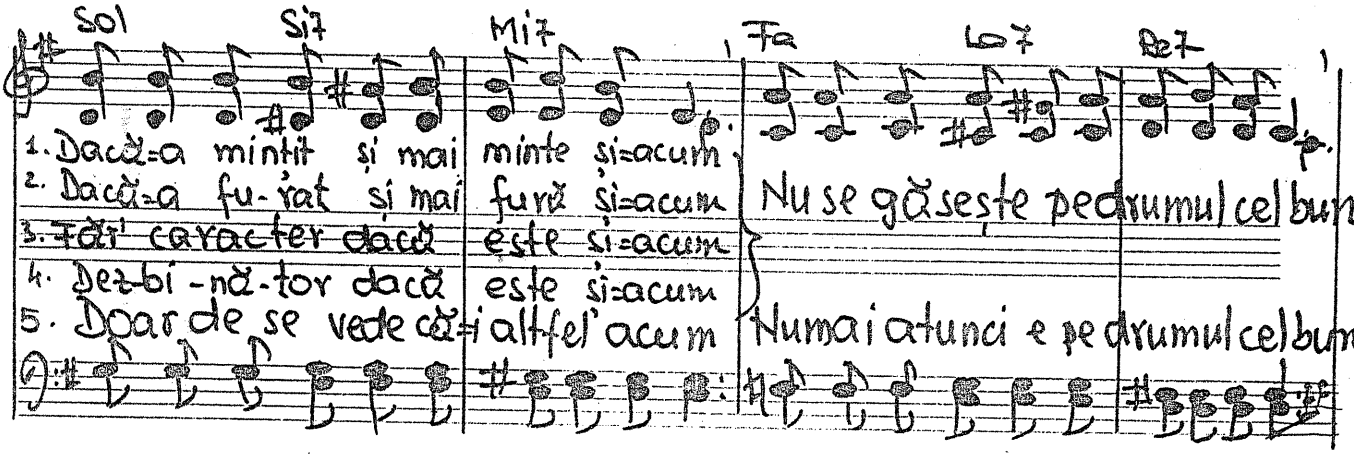

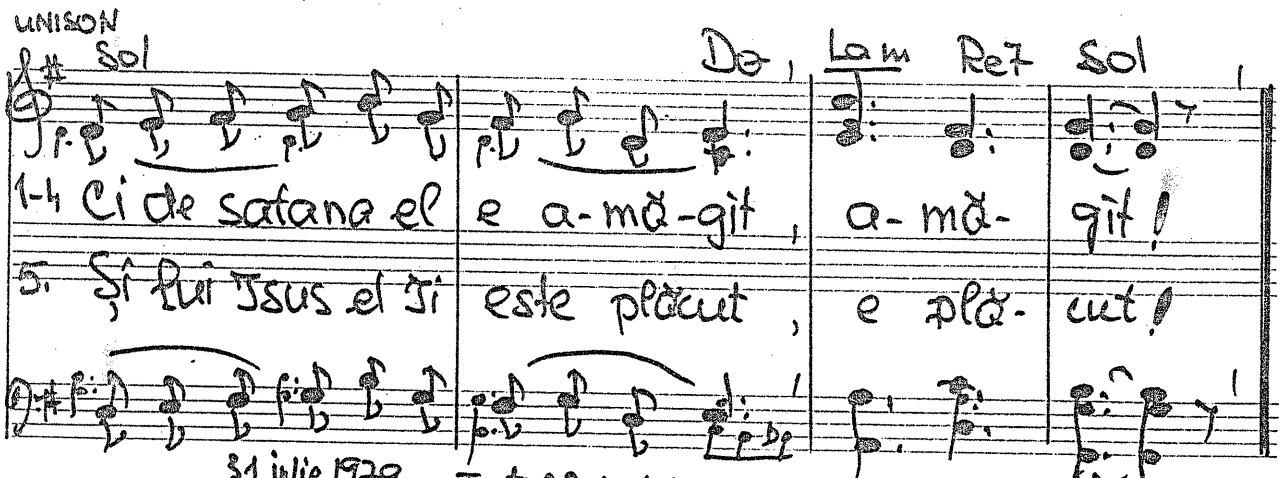

31 iulie 1979

Text 22 sept 1979

intim ♩. 792. Cîntarea bucuriei noastre Vers. Emil Bulgar

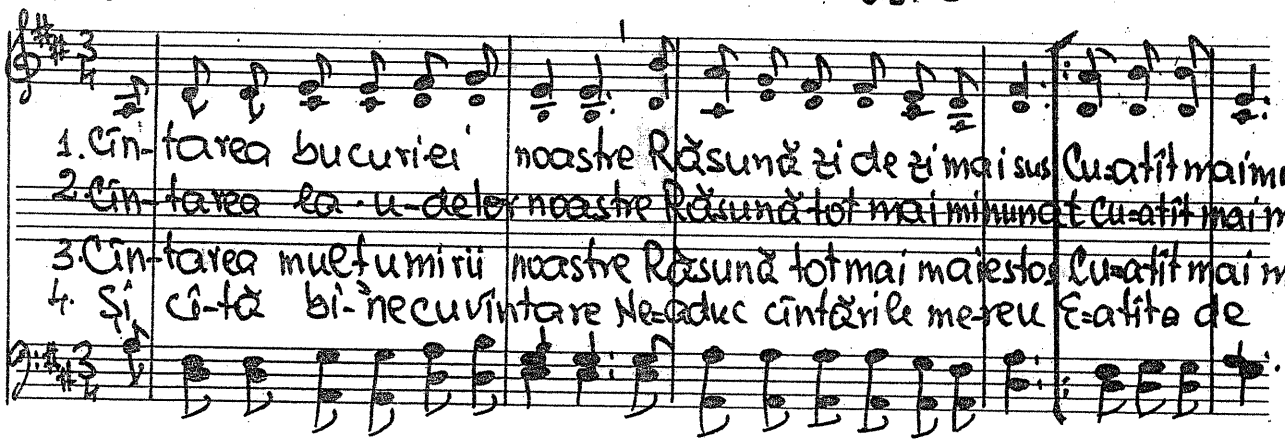

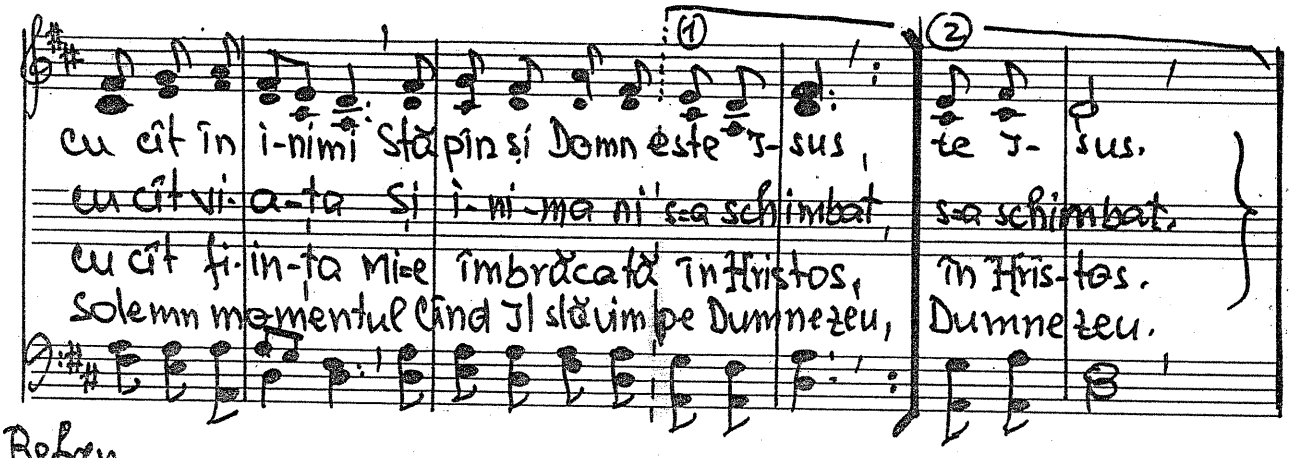

Refren

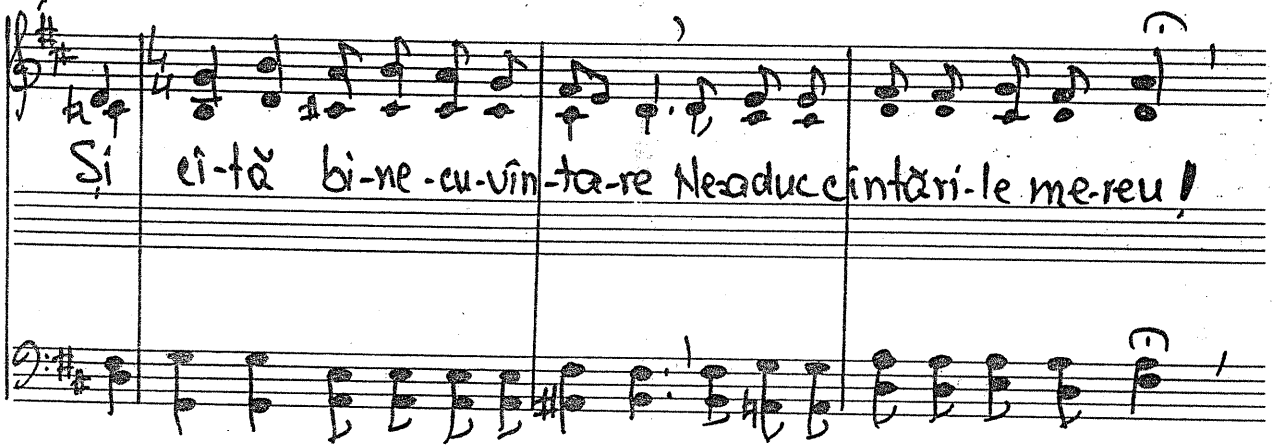

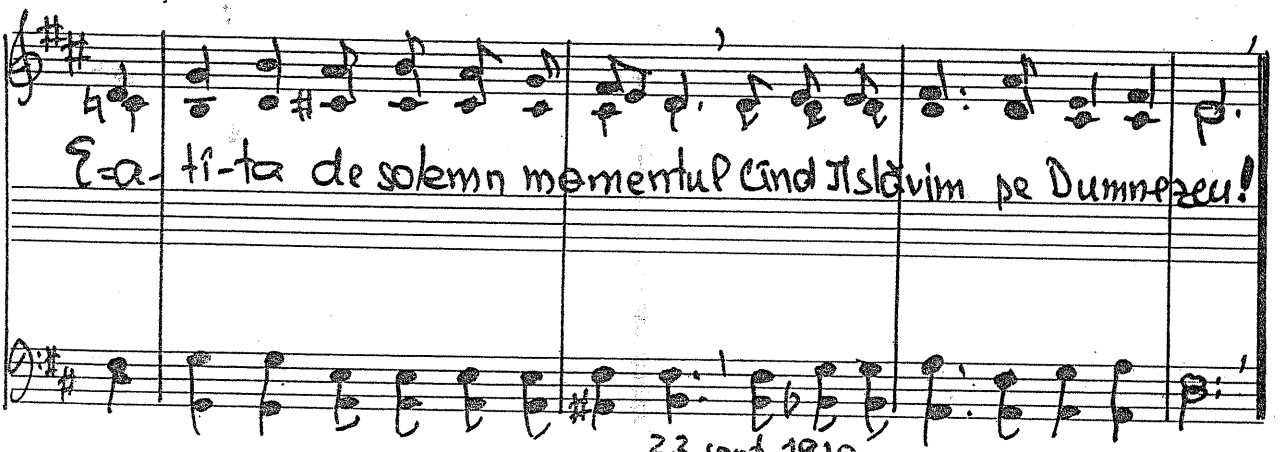

23 sept. 1979

997

193. Mare mai e secerișul! Mat 9. 37-38

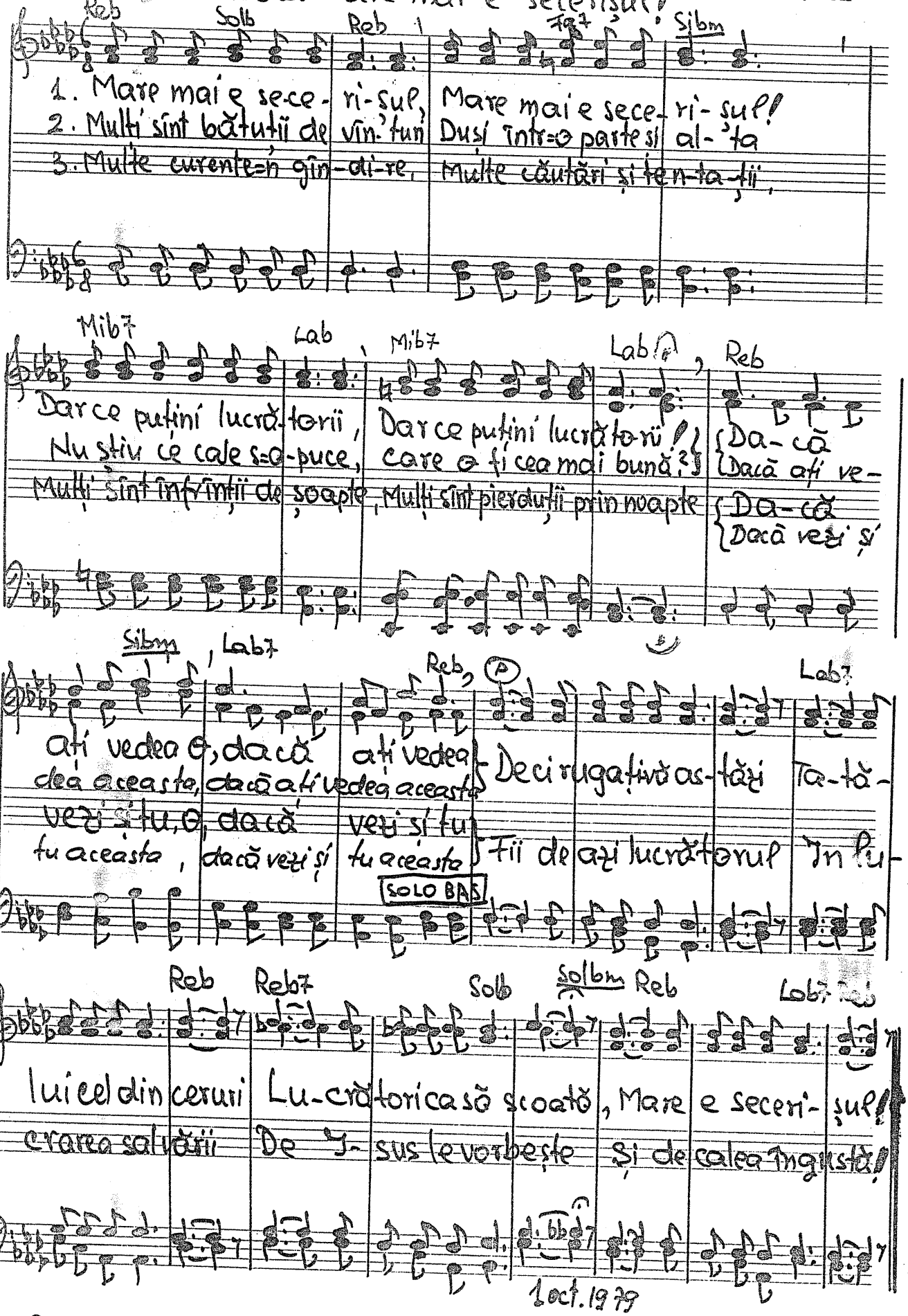

(Solo) 442 **794. Mulțumesc divin Părinte**

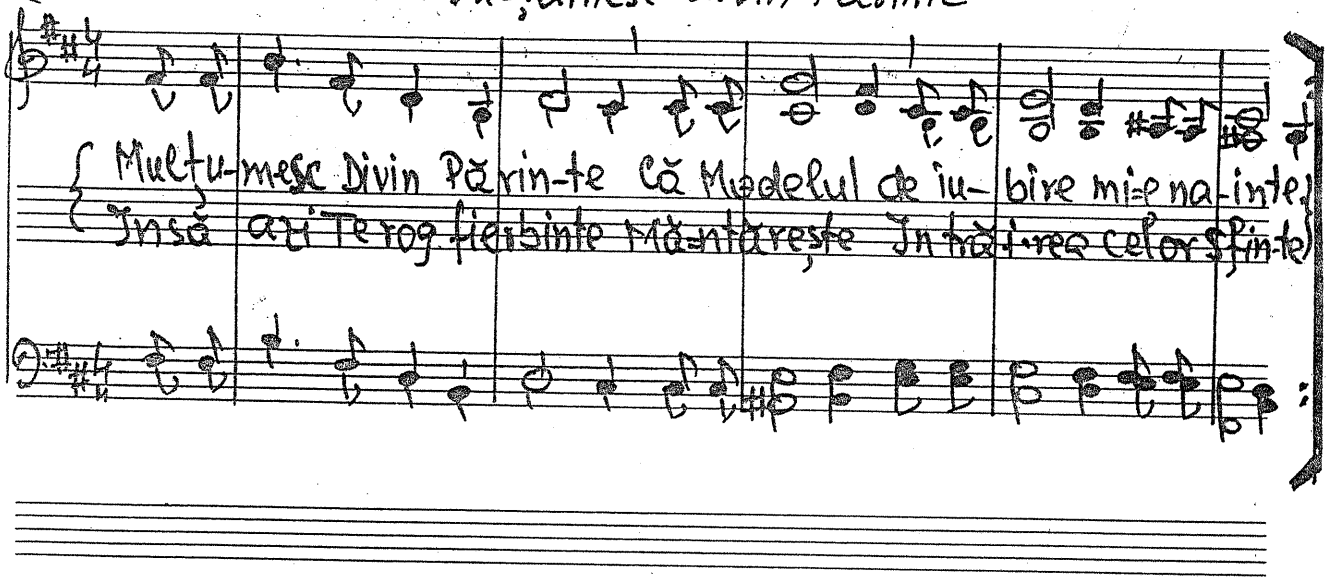

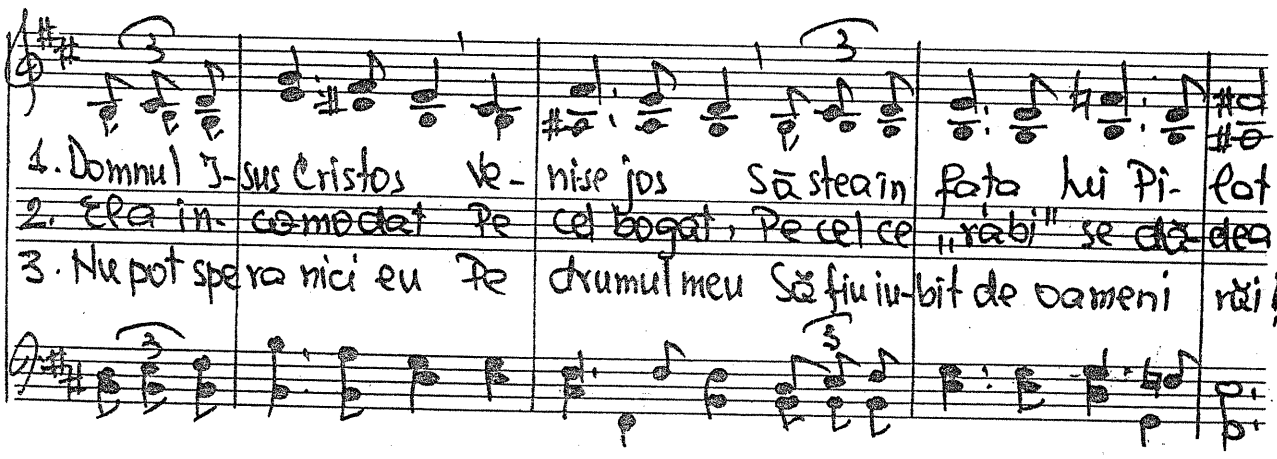

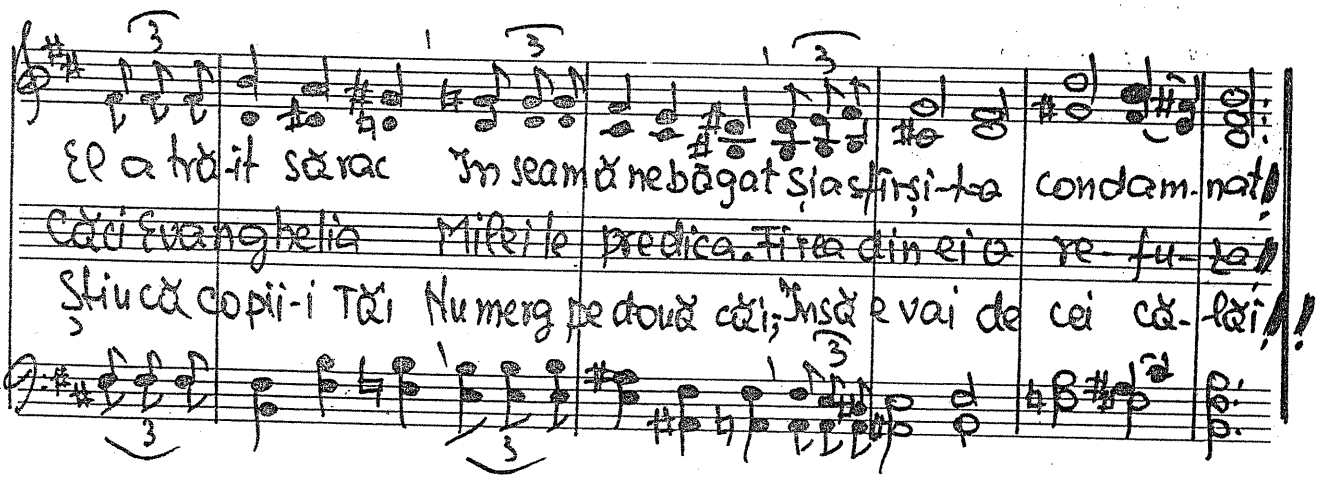

1 aug. 1976
Text 3 oct 1979

999

795.

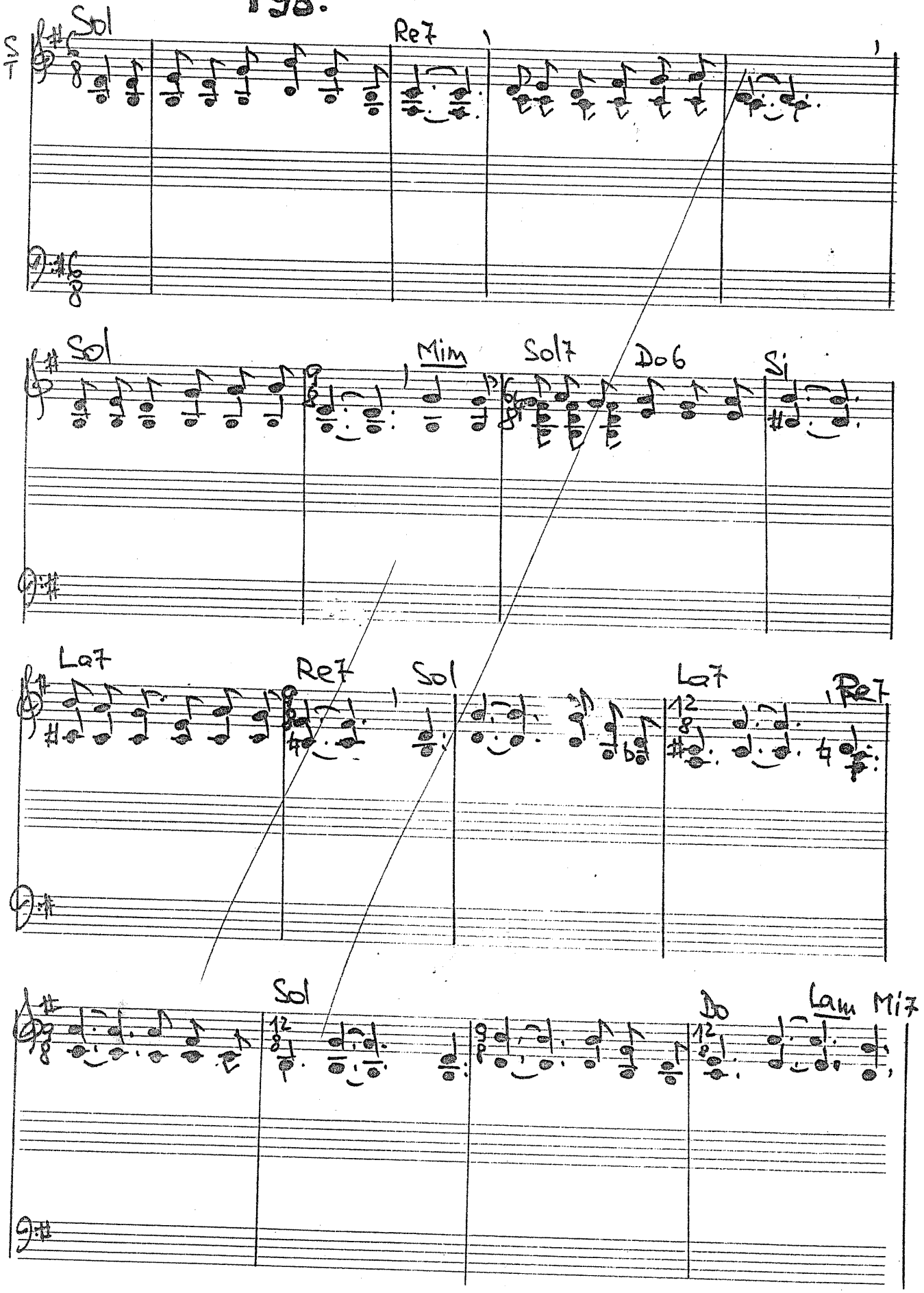

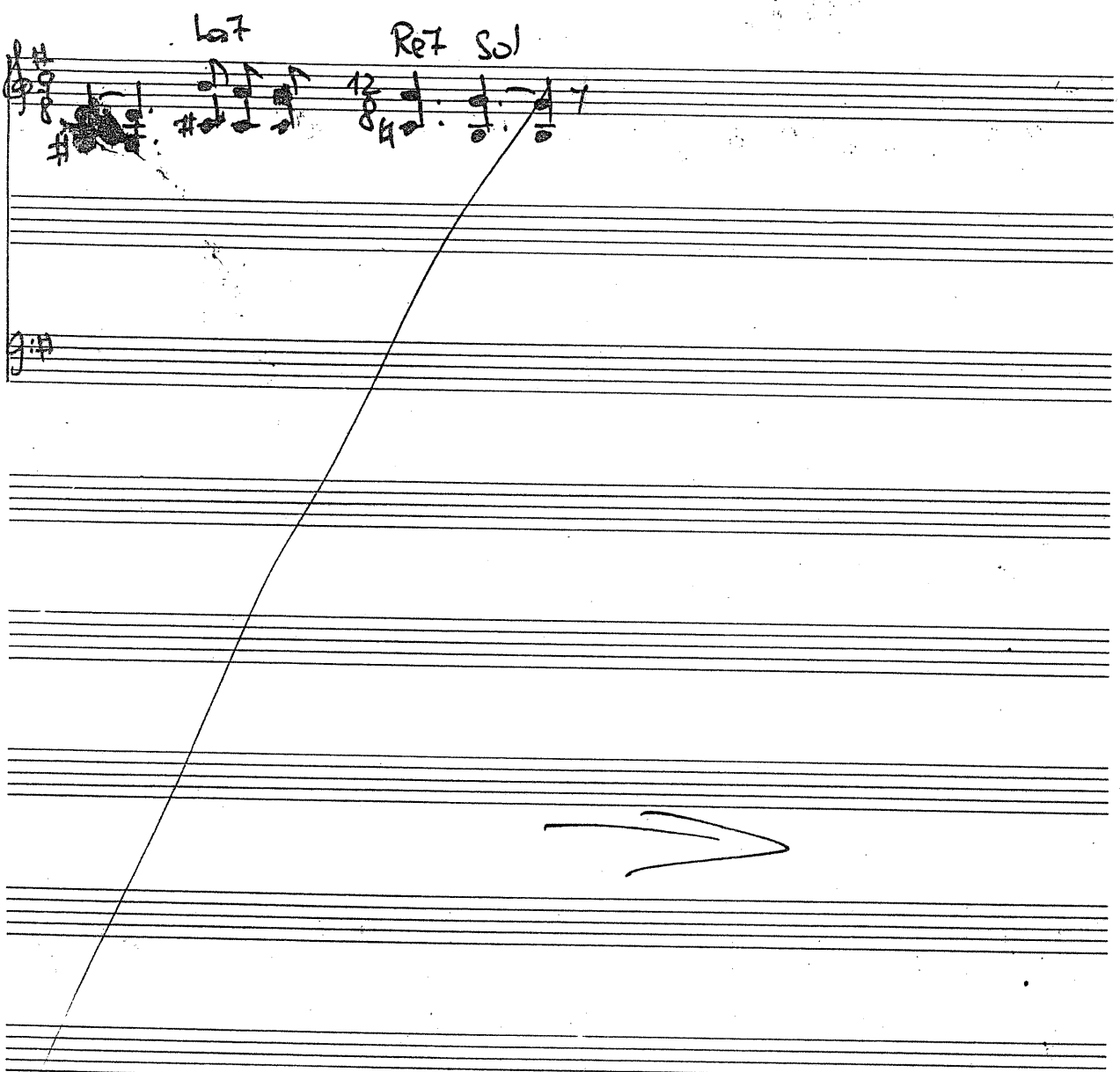
La7
Re7
Sol

FJO. APA CEA VIE

Joan 7, 37-39

S. T.

Sol | Re7

1. Doamne, apa cea vi-e do-rim, Apa cea vi-e do-rim,
2. Orice suflet ce va înse-ta, vi-e să bea din iz-vor!
3. Sînt a-tîți ce din bălți apa-și iau, Apă stătută ei beau!

Sol | Mim | Sol7 | Do6 | Si

Apa ce vi-e do-rim Doamne dă-ne din Duhul cel Sfînt
Vi-e să bea din iz-vor! In-că mîngî-ie-torul e dat,
Apă stătută ei beau! Lîngă ei e-un izvor minu-nat

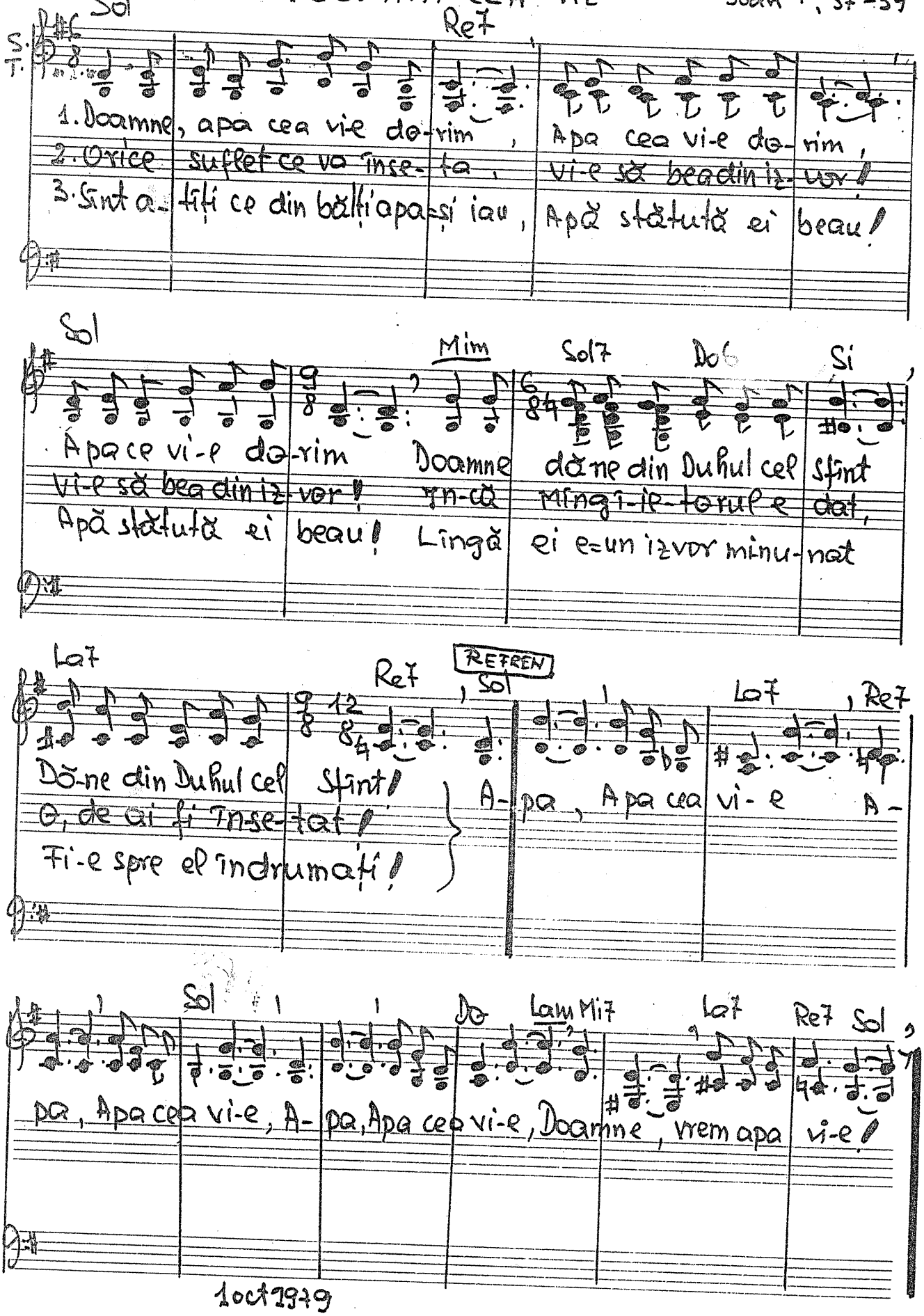

La7 | Re7 | REFREN Sol | La7 | Re7

Dă-ne din Duhul cel Sfînt!
O, de ai fi înse-tat!
Fi-e spre el îndrumați!
A-pa, Apa cea vi-e A-

Sol | Do | Lam Mi7 | La7 | Re7 Sol

pa, Apa cea vi-e, A-pa, Apa cea vi-e, Doamne, vrem apa vi-e!

1 oct 1979

1000

796. Tu știi că El revine?

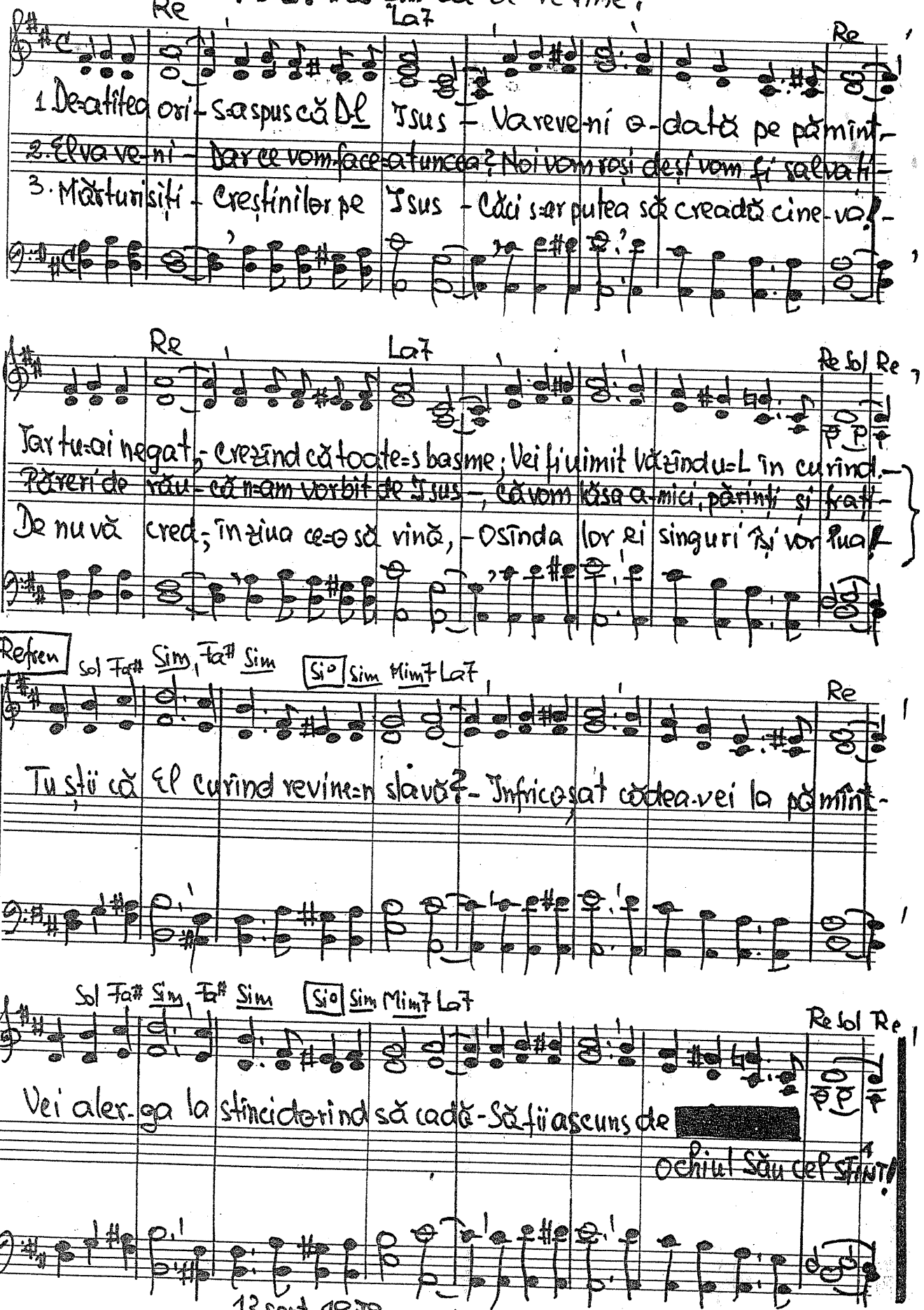

13 sept. 1979 Text. 3 oct 1979

1991

D. -ty f. Și iarăși...

vers. Emil Bulgăr

1. Surori și frați, de pre-tu-tin-deni să nu cădeți - în încercări -
2. Surori și frați, de pre-tu-tin-deni să nu cîrtiți - cînd suferiți -
3. Și iarăși vom cîn-ta O-sa-na, slăvirea dîn-d-o lui Hristos -
4. Surori și frați, de pre-tu-tin-deni Ni-e dat și har-de suferinți -
5. Și iarăși vom cîn-ta O-sa-na slă-virea dîn-d-o lui Hristos -

Va strălu-ci o zi cu soa-re Du-pă a-tî-tea în-cer-cări. -
Va fi în dul-cea pri-mă-va-ră O-dihnă pentru os-te-niți! -
Că Domnul din vîl-toarea vie-ții Doar El, bi-ru-i-tor ne-a scos! -
Să facem dragos-tea fierbinte Și ru-găciu-ni-le fier-binți -
Că Domnul din vîl-toarea vie-ții Doar El, bi-ru-i-tor ne-a scos! -

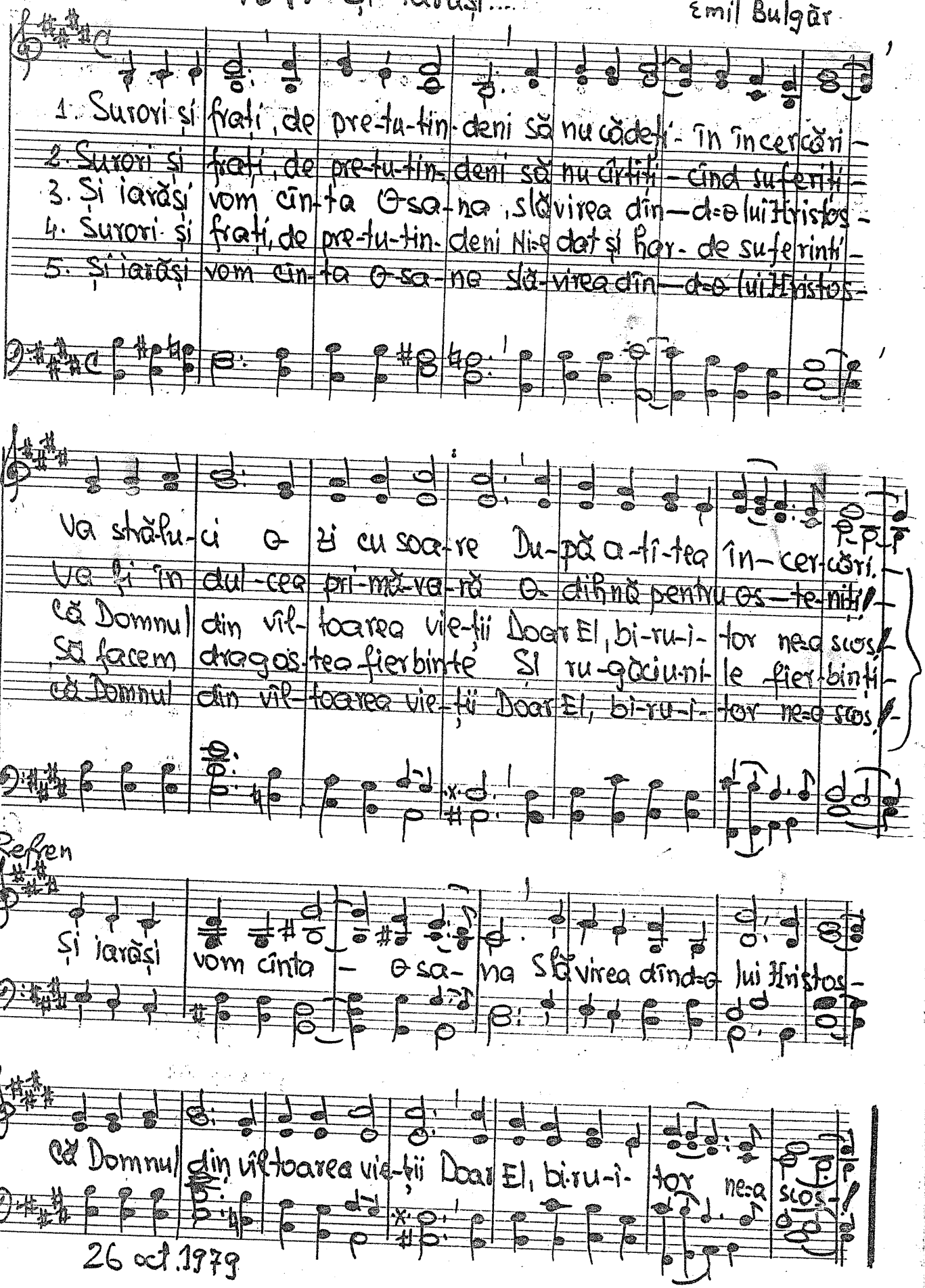

Refren

Și iarăși vom cînta - O-sa-na Slăvirea dînd-o lui Hristos -

Că Domnul din vîltoarea vie-ții Doar El, bi-ru-i-tor ne-a scos! -

26 oct. 1979

1002

Duet

798. Aici ne-ai pus.

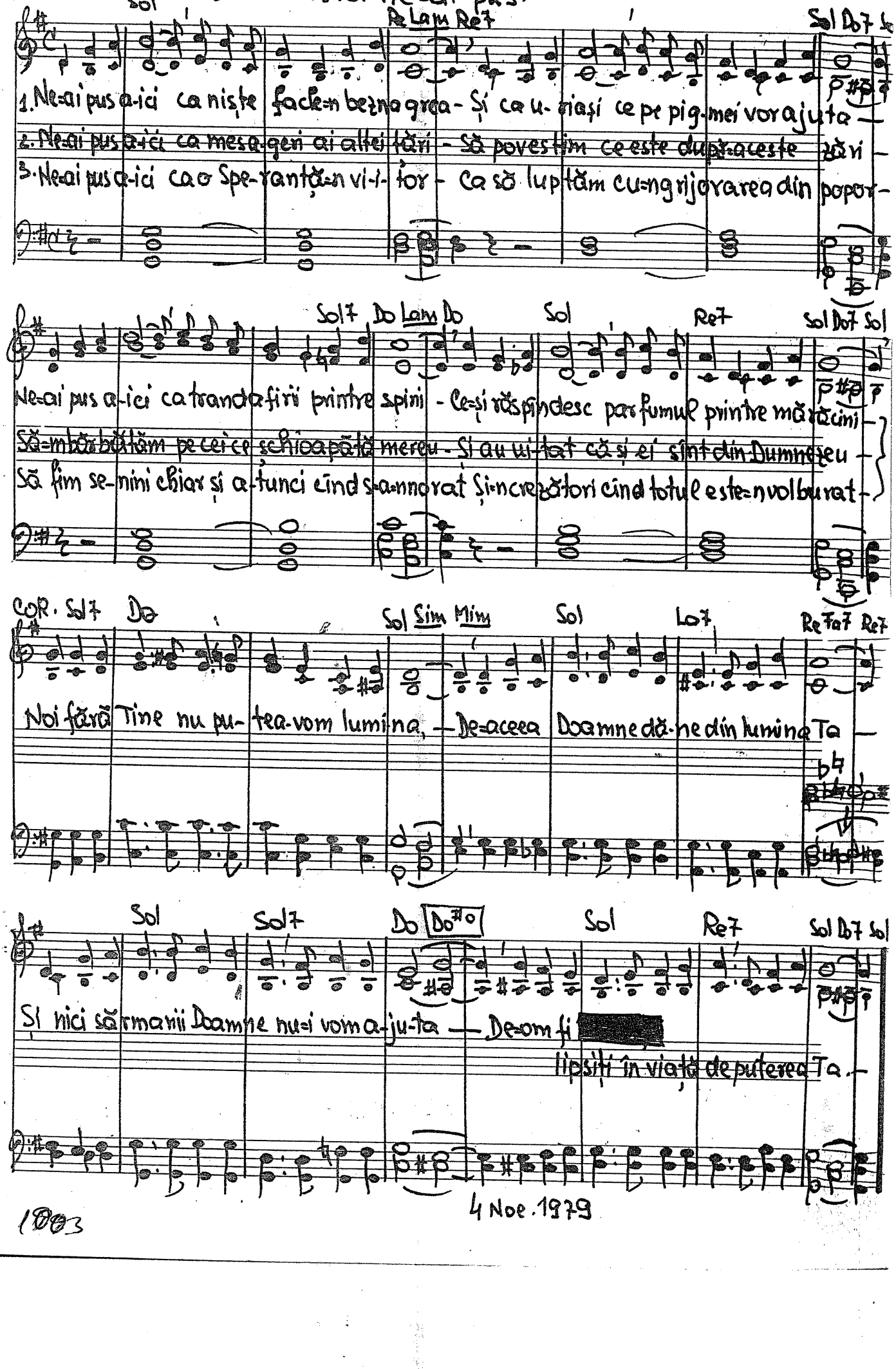

1803

4 Noe. 1979

773. „Ne vom întoarce acasă"

Melodii pentru un POEM.

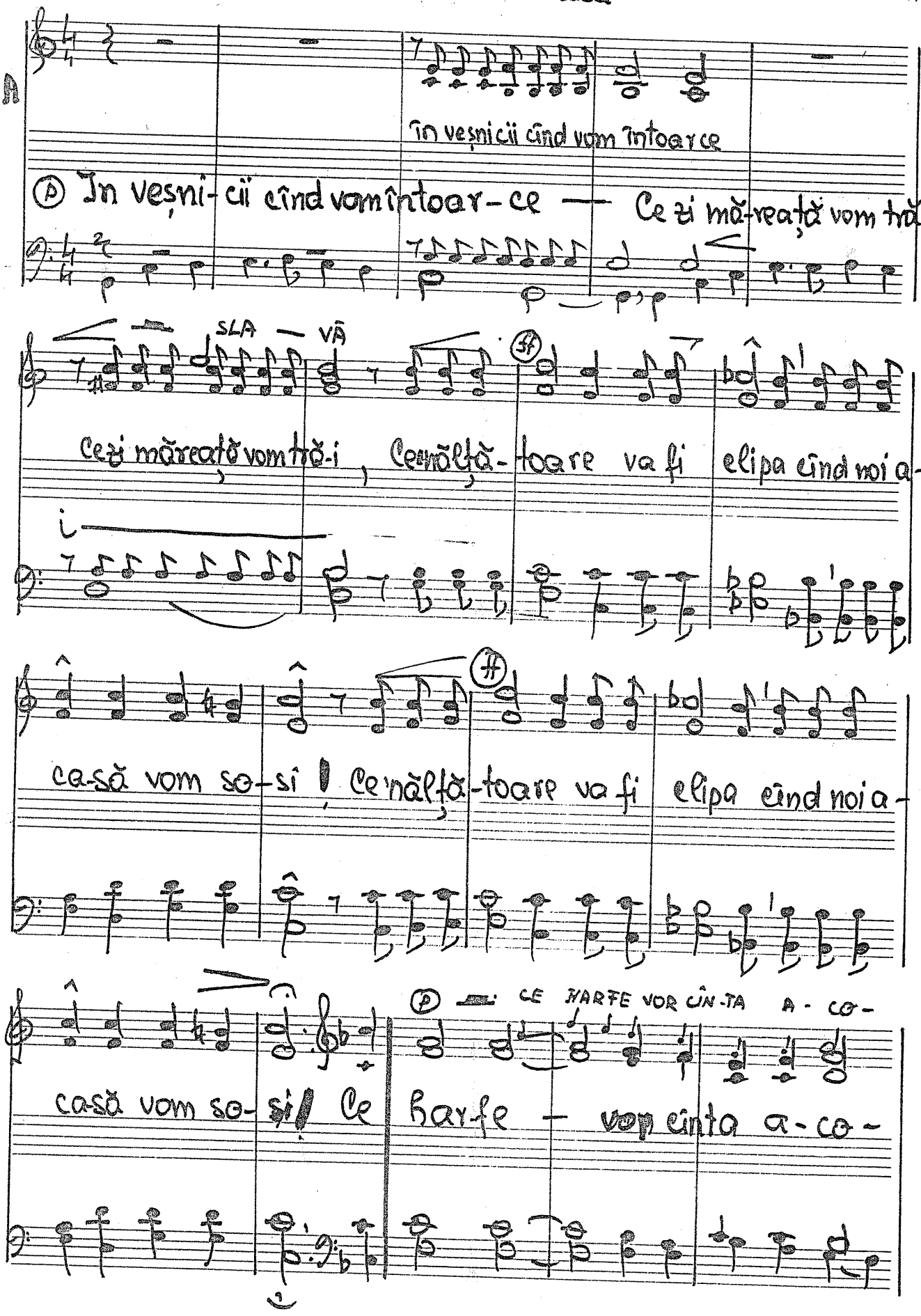

1984

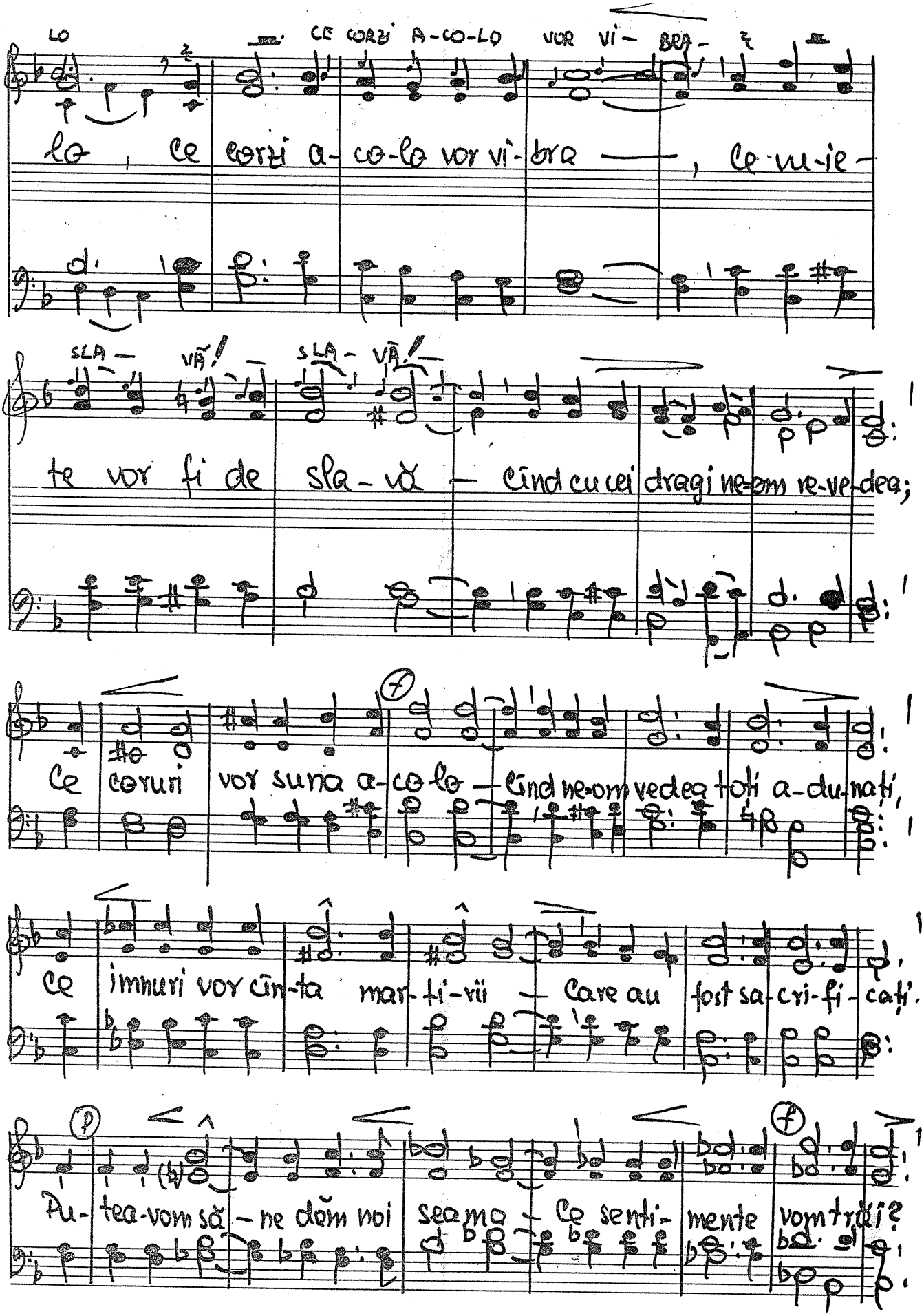
LO
CE CORZI A-CO-LO VOR VI- BRA-
lo, ce corzi a-co-lo vor vi-bra —, ce-mi-e-
SLA- VĂ!
SLA- VĂ!
te vor fi de sla-vă — cînd cu cei dragi ne-om re-ve-dea;
Ce coruri vor suna a-co-lo — cînd ne-om vedea toți a-du-nați,
ce imnuri vor cîn-ta mar-ți-rii — care au fost sa-cri-fi-cați.
Pu-tea-vom să-ne dăm noi seama — ce senti-mente vom trăi?

(800)

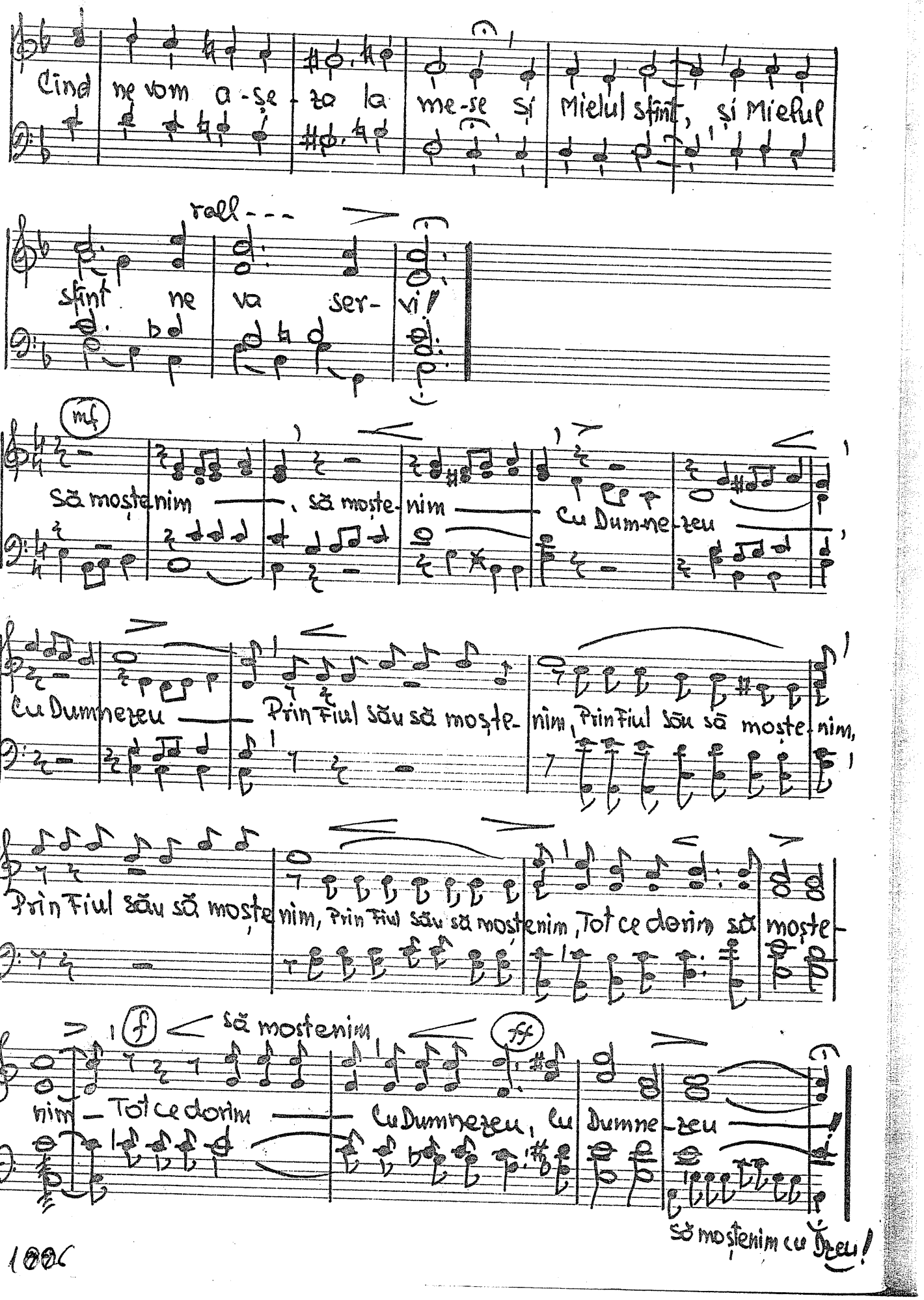
Cînd ne vom a-șe-za la me-se și Mielul sfînt, și Mielul
rall---
sfînt ne va ser-vi!
B
mf
să moștenim, să moște-nim cu Dumne-zeu
cu Dumnezeu Prin Fiul său să moște-nim, Prin Fiul său să moște-nim,
Prin Fiul său să moștenim, Prin Fiul său să moștenim, Tot ce dorim să moște-
f
să moștenim
nim — Tot ce dorim cu Dumnezeu, cu Dumne-zeu
ff
să moștenim cu Dzeu!

1886

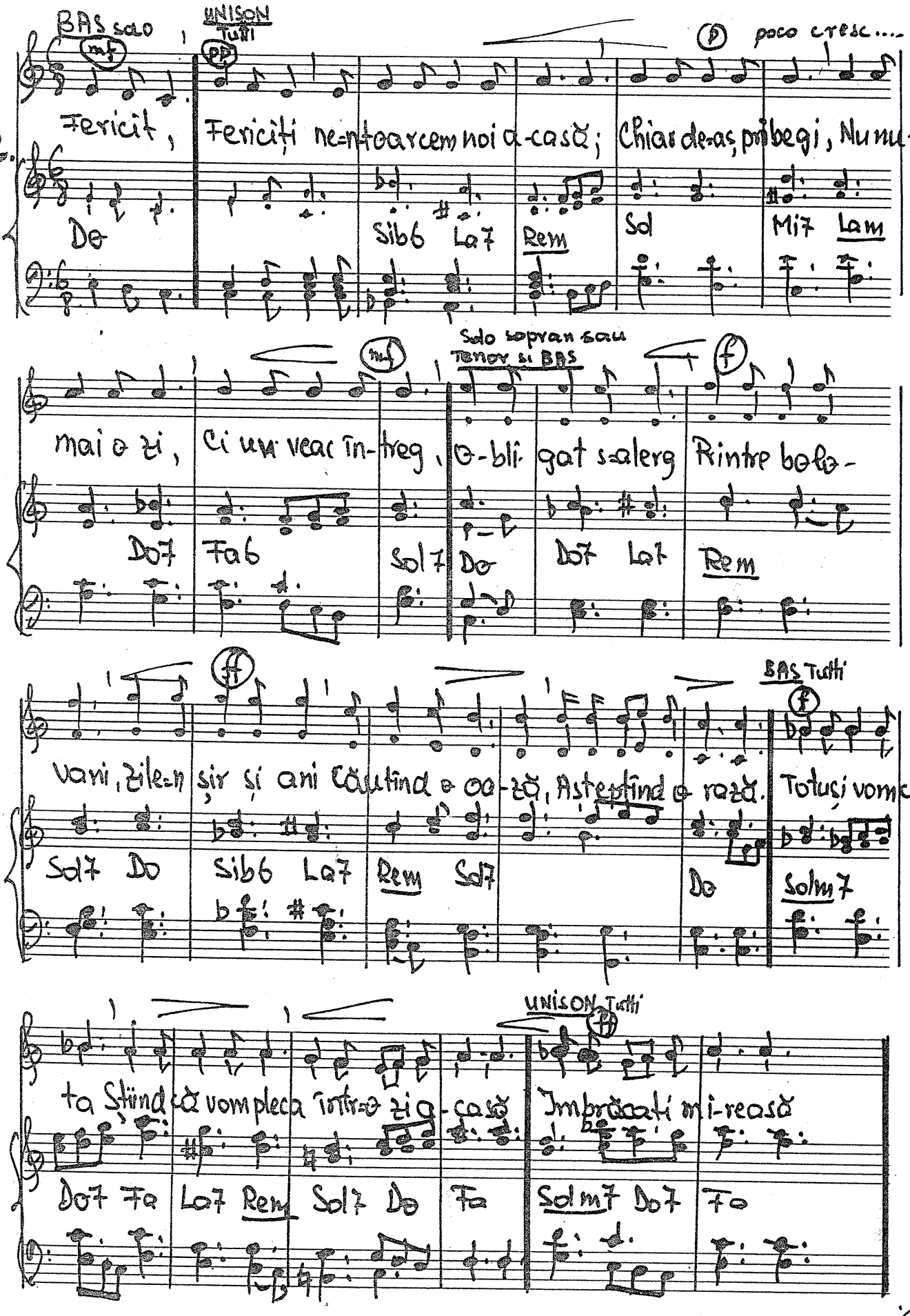
BAS solo
mf
UNISON Tutti
pp
poco cresc....
Fericiți, Fericiți ne-ntoarcem noi a-casă; Chiar de-aș pribegi, Nu nu-
Do Sib6 La7 Rem Sol Mi7 Lam
mai o zi, Ci un veac în-treg, O-bli-gat s-alerg Rintre bo-lo-
Do7 Fa6 Sol7 Do Do7 Lat Rem
Solo sopran sau Tenor si BAS
vani, Zile-n șir și ani Căutînd o ca-să, Așteptînd o ra-să. Totuși vom cîn-
Sol7 Do Sib6 La7 Rem Sol7 Do Solm7
BAS Tutti
ta Știind că vom pleca într-o zi ca-să Îmbrățișați mi-reasă
Do7 Fa La7 Rem Sol7 Do Fa Solm7 Do7 Fa
UNISON Tutti

1807

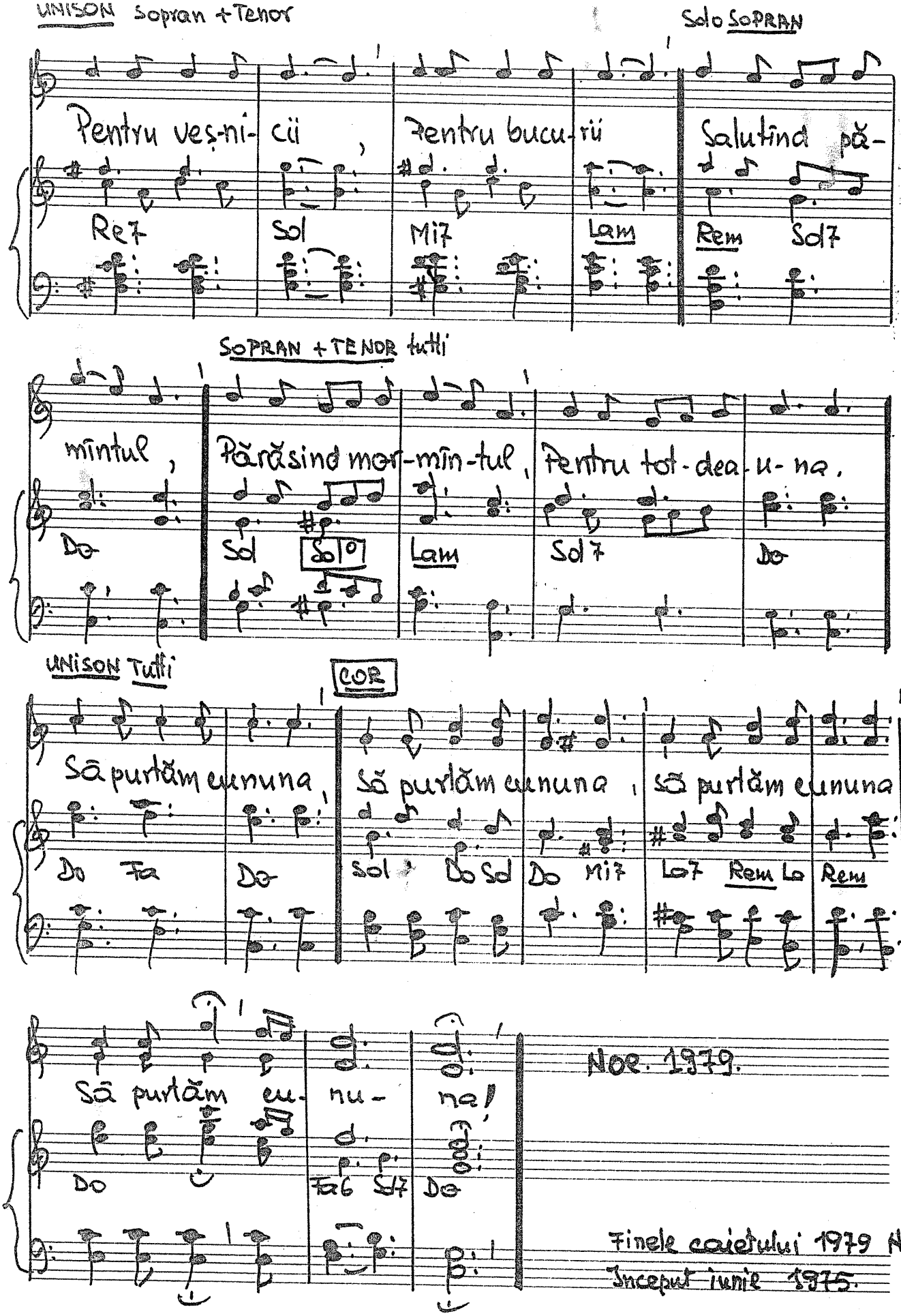
UNISON Sopran + Tenor
Solo SOPRAN
Pentru veș-ni- cii , Pentru bucu-rii Salutînd pă-
Re7 Sol Mi7 Lam Rem Sol7
SOPRAN + TENOR tutti
mîntul , Părăsind mor-mîn-tul , Pentru tot-dea-u-na ,
Do Sol Sol° Lam Sol7 Do
UNISON Tutti
COR
Să purtăm cununa , Să purtăm cununa , Să purtăm cununa
Do Fa Do Sol Do Sol Do Mi7 La7 Rem La Rem
Să purtăm cu- nu- na!
Do Fa6 Sol7 Do
Noe. 1979.
Finele caietului 1979 Noe.
Început iunie 1975.
1008

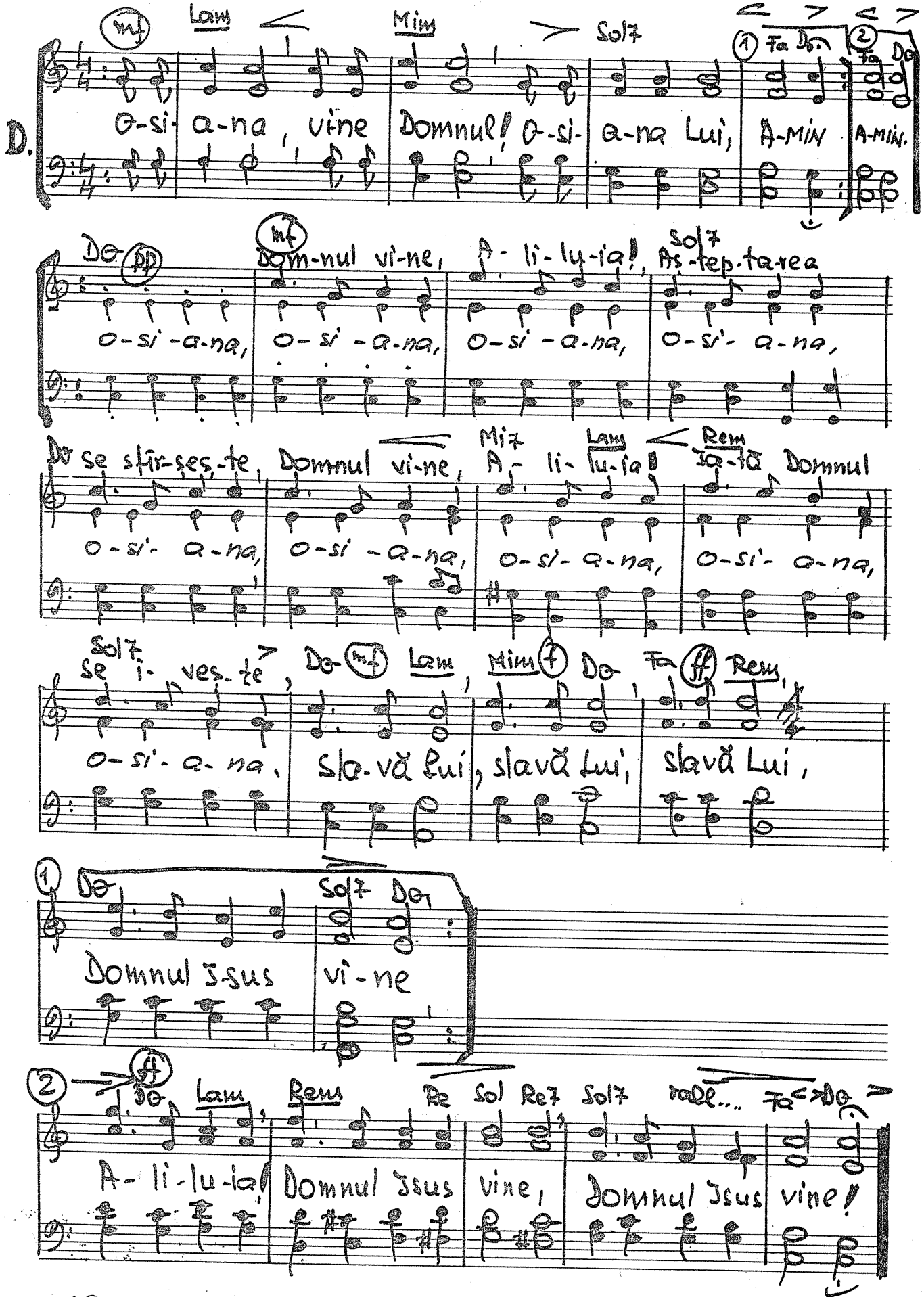
D.
mf
Lam
Mim
Sol7
1 Fa Do
2 Fa Do
O-si-a-na, vine Domnul! O-si-a-na Lui, A-MIN A-MIN.
Do pp
mf
Dom-nul vi-ne, A-li-lu-ia!
Sol7
As-tep-ta-rea
O-si-a-na, O-si-a-na, O-si-a-na, O-si-a-na,
Do se stir-ses-te, Domnul vi-ne,
Mi7
A-li-lu-ia!
Lam
Rem
Sa-ta Domnul
O-si-a-na, O-si-a-na, O-si-a-na, O-si-a-na,
Sol7
se i-ves-te,
Do mf Lam, Mim f Do Fa ff Rem,
O-si-a-na, Sla-vă Lui, slavă Lui, slavă Lui,
1
Do Sol7 Do
Domnul Isus vi-ne
2
ff
Do Lam, Rem Re Sol Re7 Sol7 rall... Fa Do
A-li-lu-ia! Domnul Isus vine, Domnul Isus vine!

1089

(Duet)
Solo

-800- Va fi o zi de cîntec

„Cîntările Domnului"

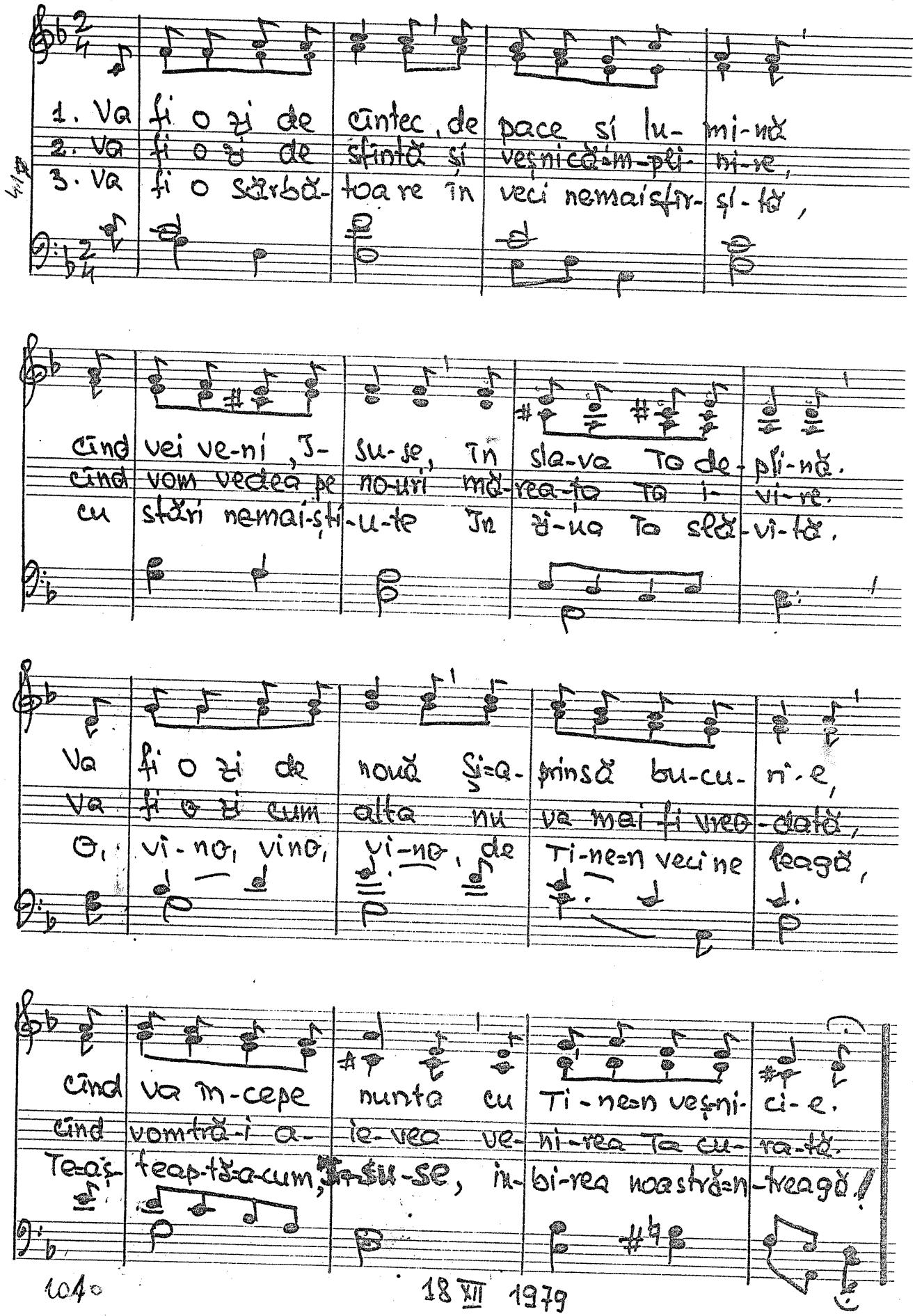

104

18 XII 1979

Cuprinsul →